

Ana Paula de Souza Azevedo  
Engenheira Civil  
CREA - CE nº 9748 - D  
R.N. nº 060096539-2

ll

Comissão Permanente de Licitação  
605  
Mesa Diretora

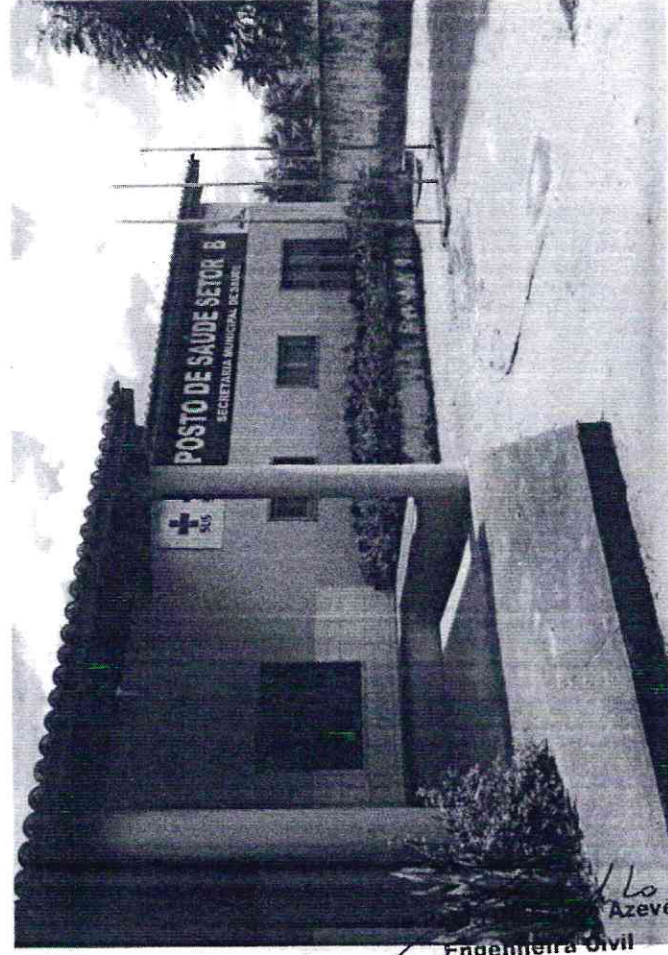
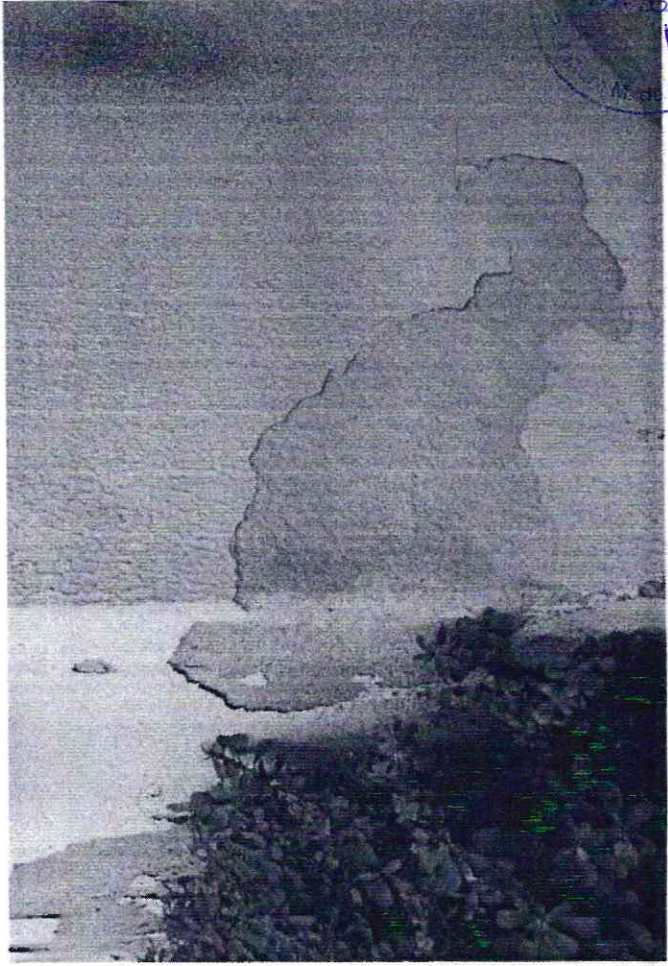
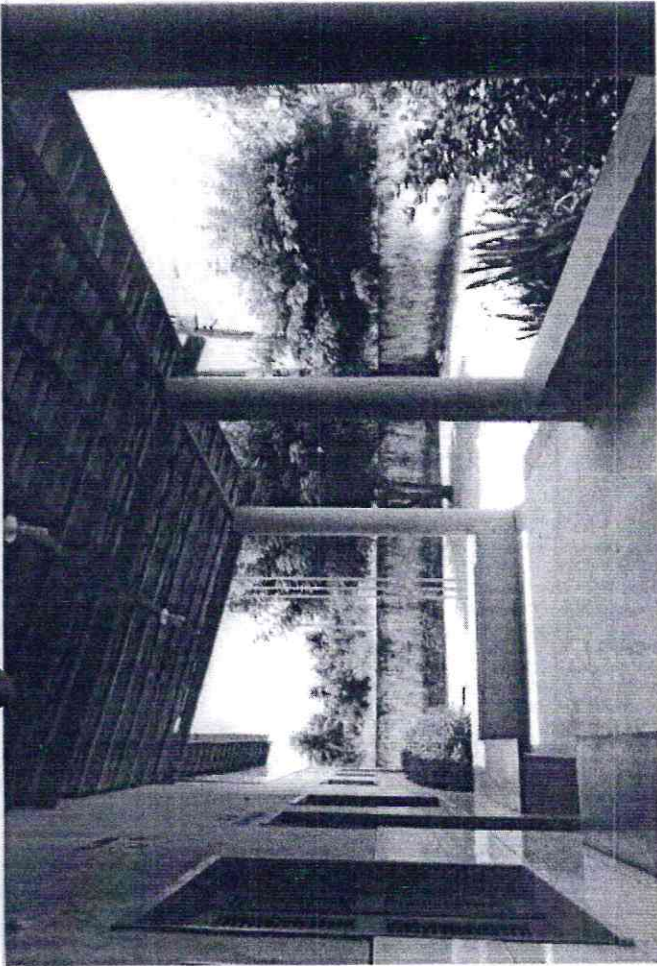

Azevêdo  
Engenheira Civil  
CREA - CE nº 9748 - D  
R.N. nº 060096539-2

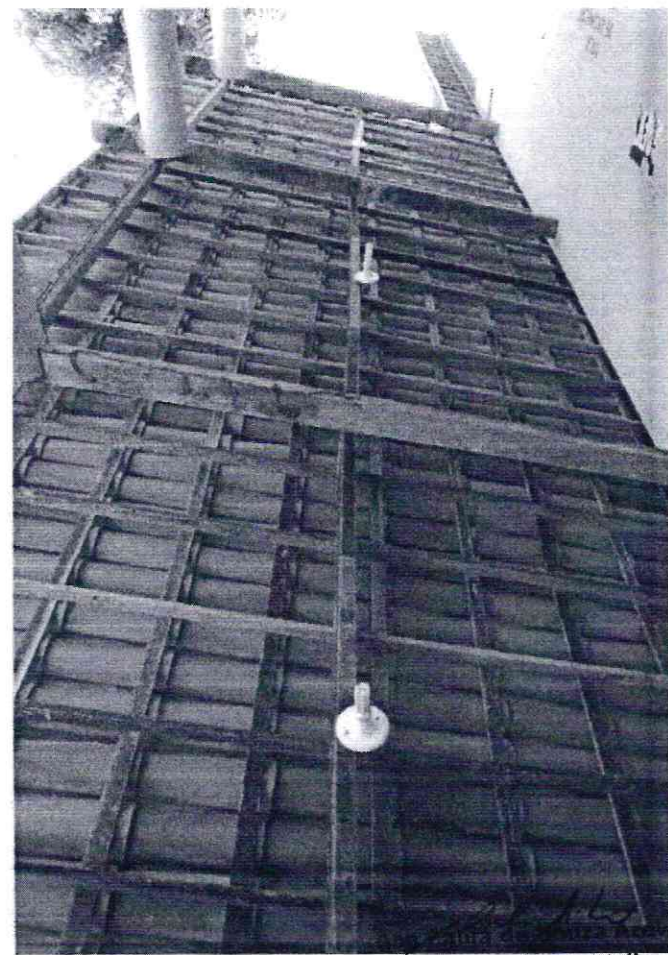
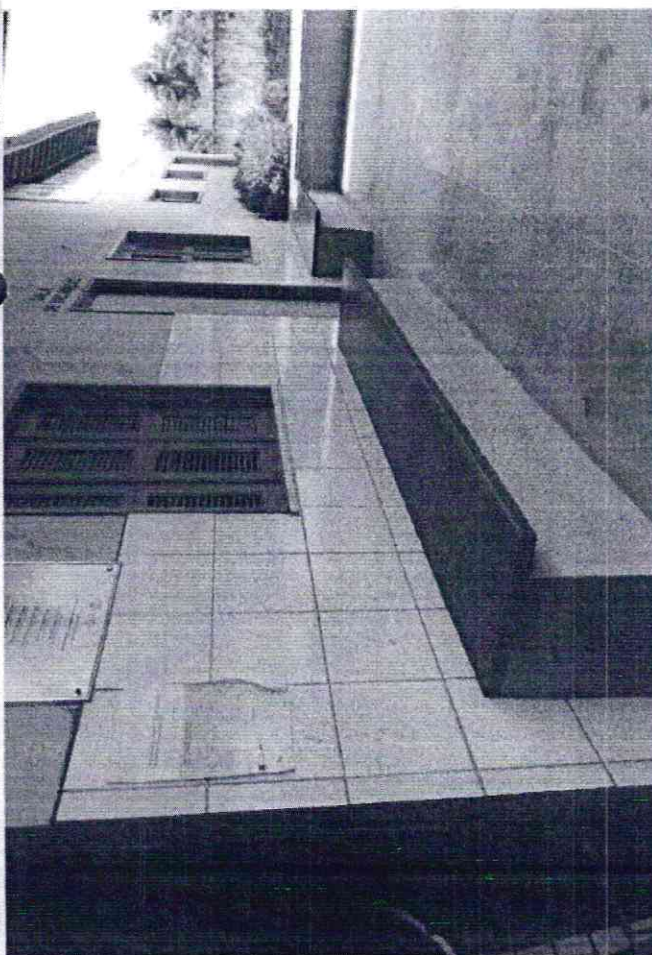
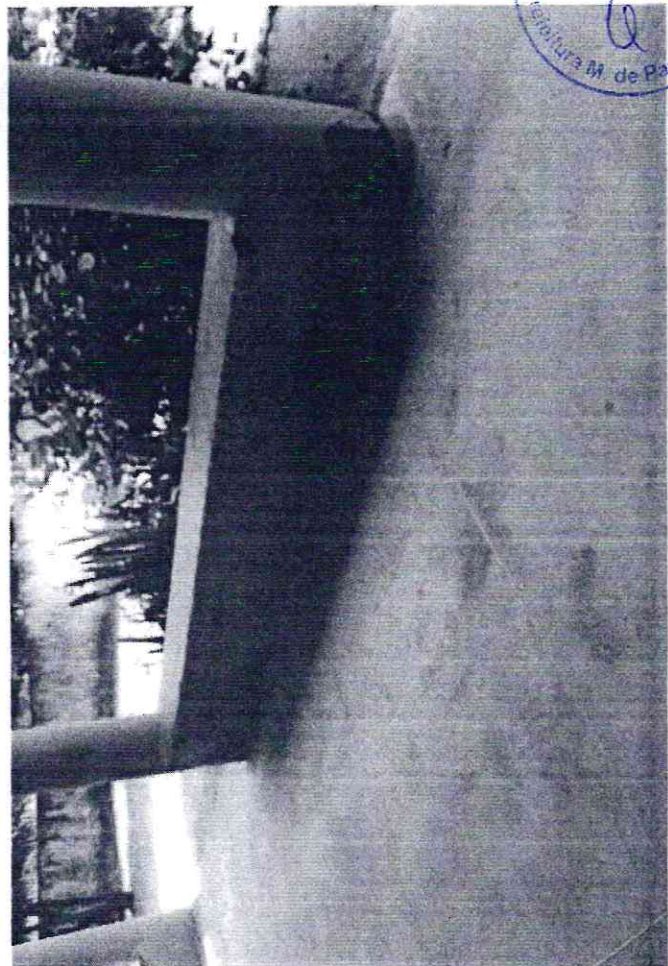
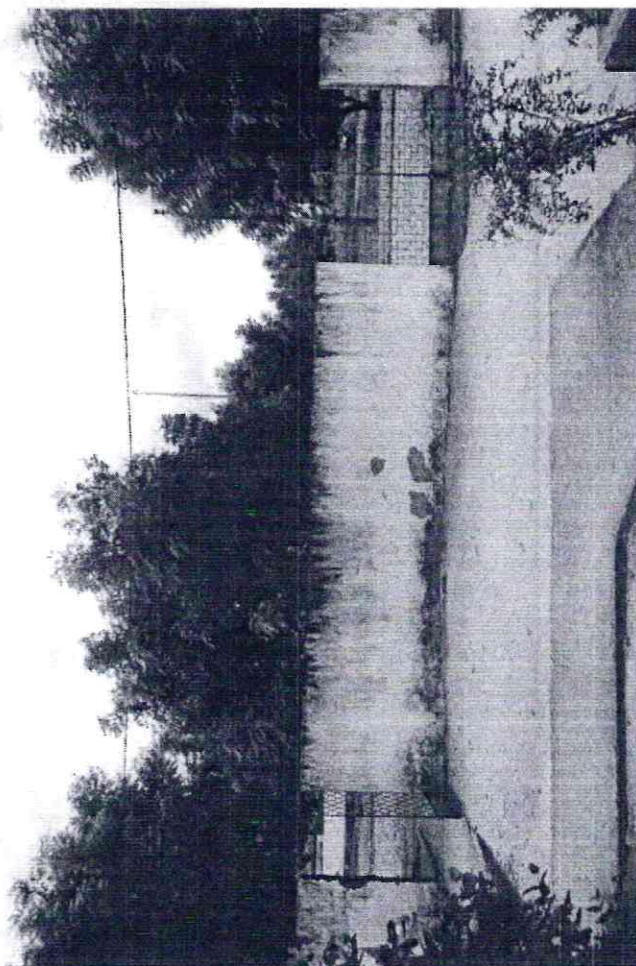

Edo  
ll

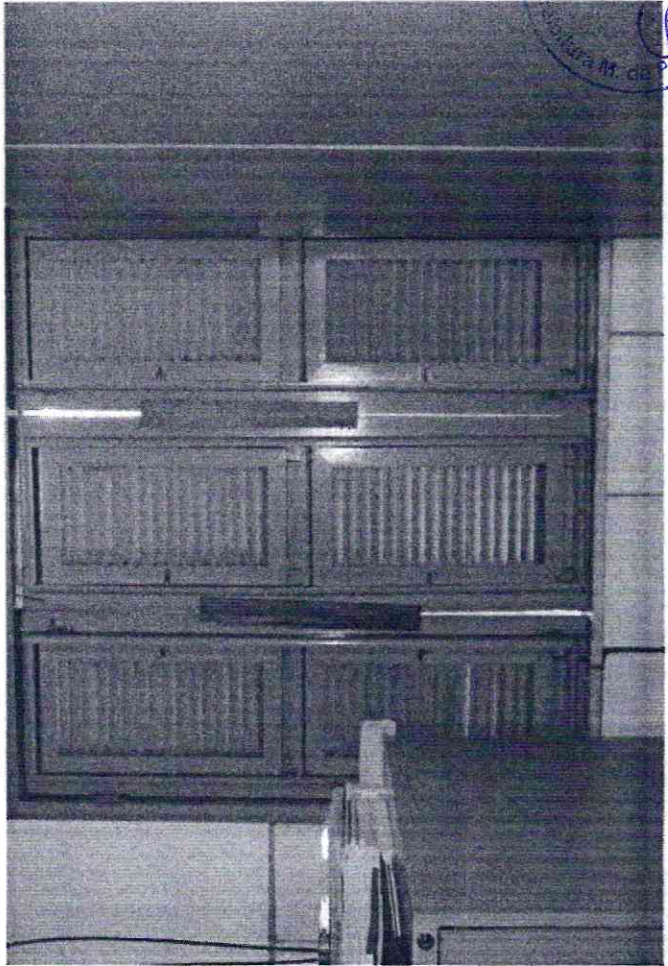
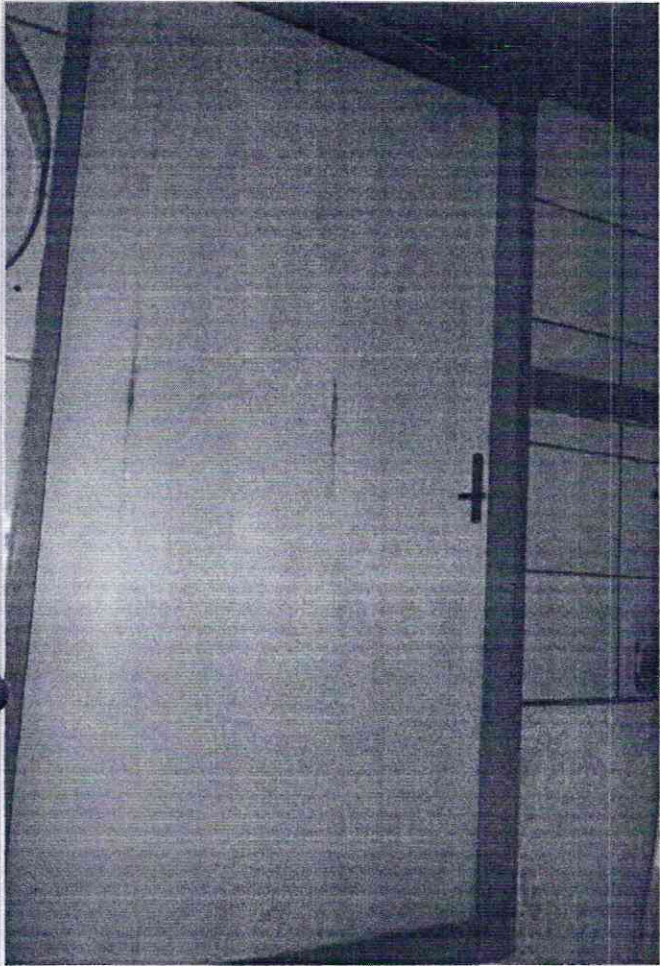

Ana Paula de Souza  
Engenheira Civil  
CREA - CE nº 9748 - D  
R.N. nº 060096539-2

ll

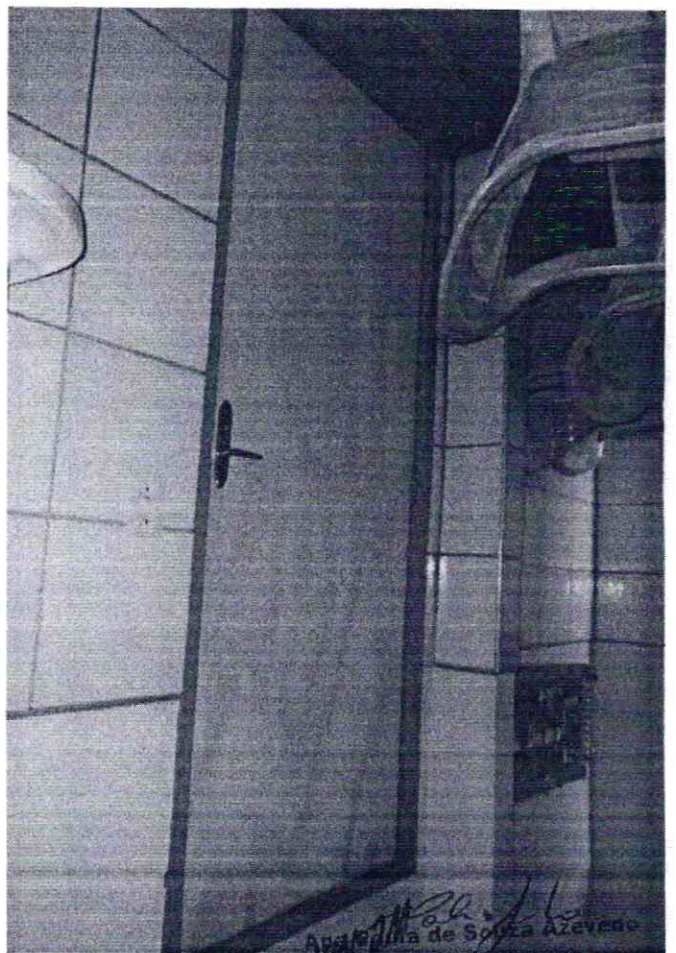
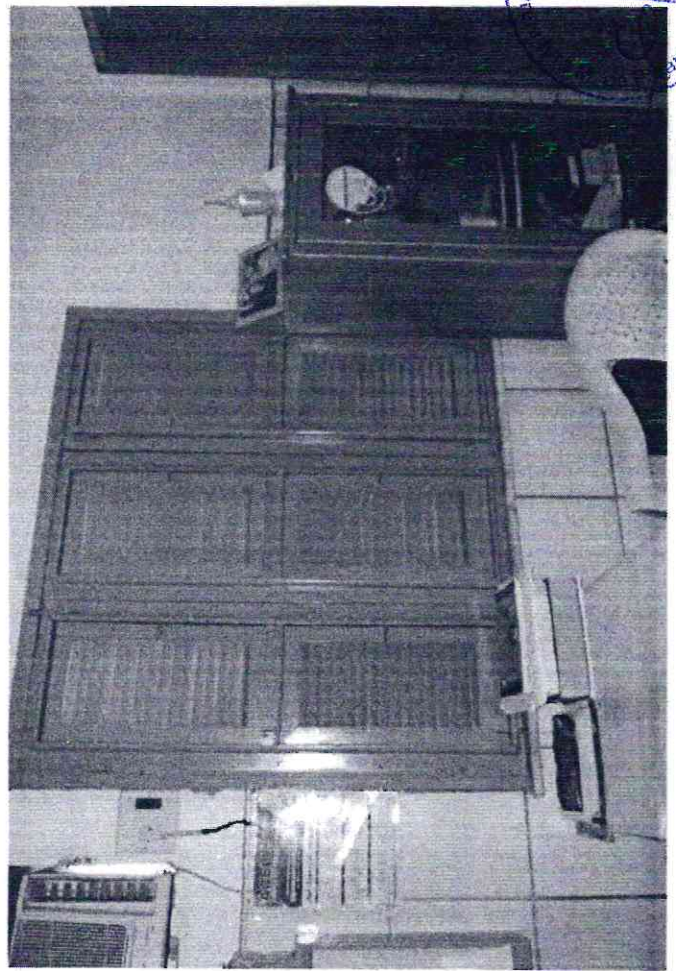

Engenheira Civil  
CREA - CE nº 9748 - D  
R.N. nº 060096539-2

ll

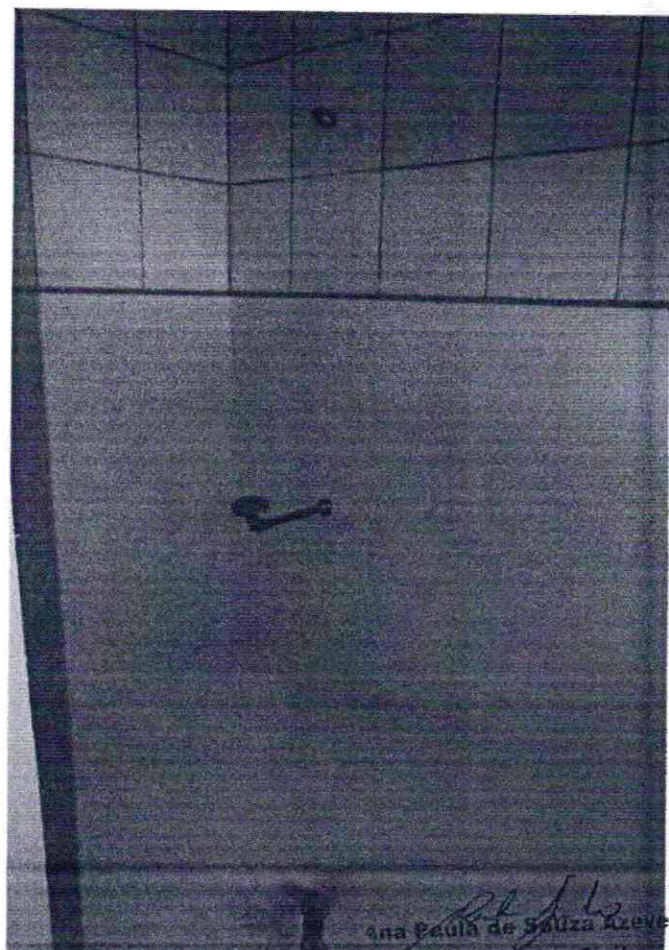
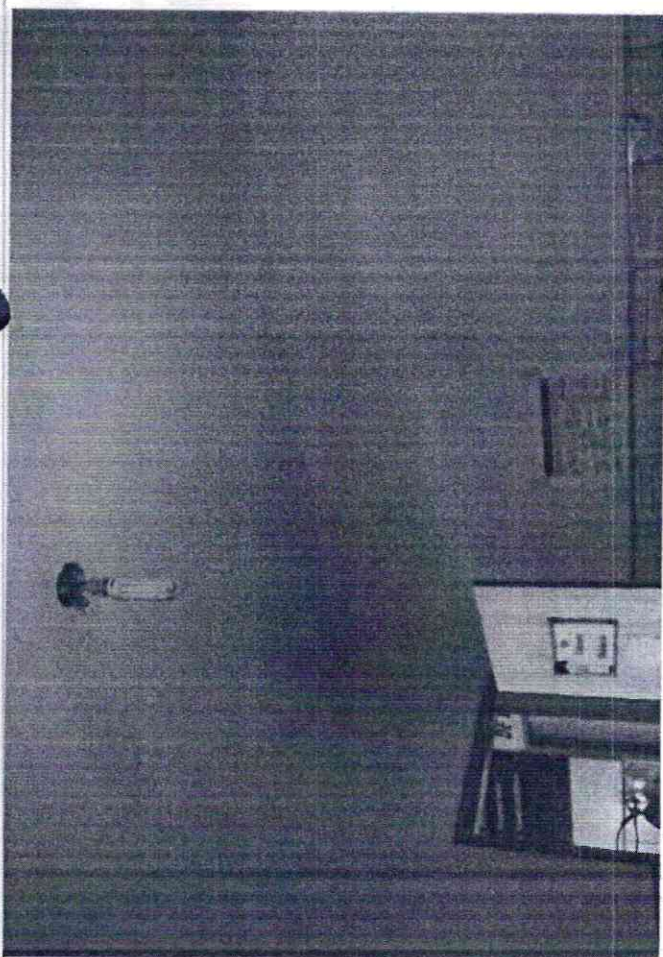

Ana Paula de Salza Azevedo  
Engenheira Civil  
CREA - CE nº 9748 - D  
R.N. nº 060096539-2

A handwritten signature or mark in blue ink, located at the bottom right of the page.

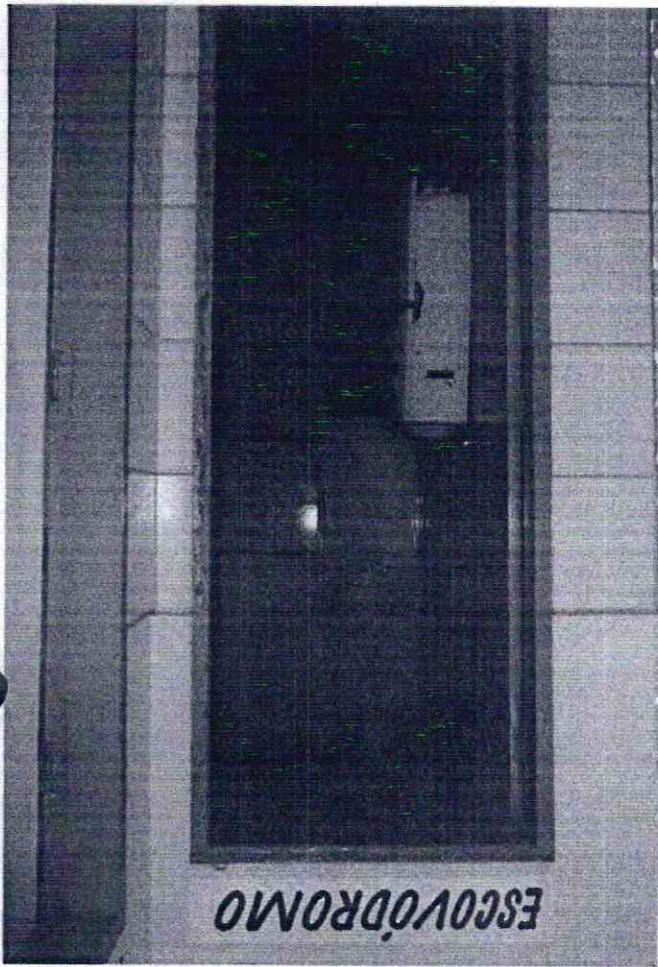

ESCOVODROMO

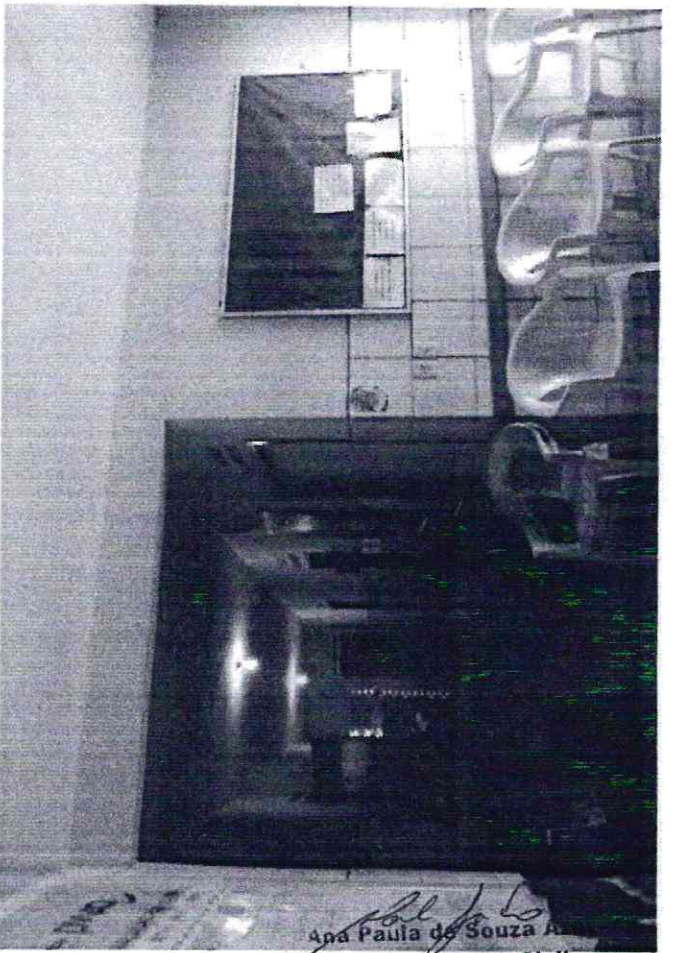
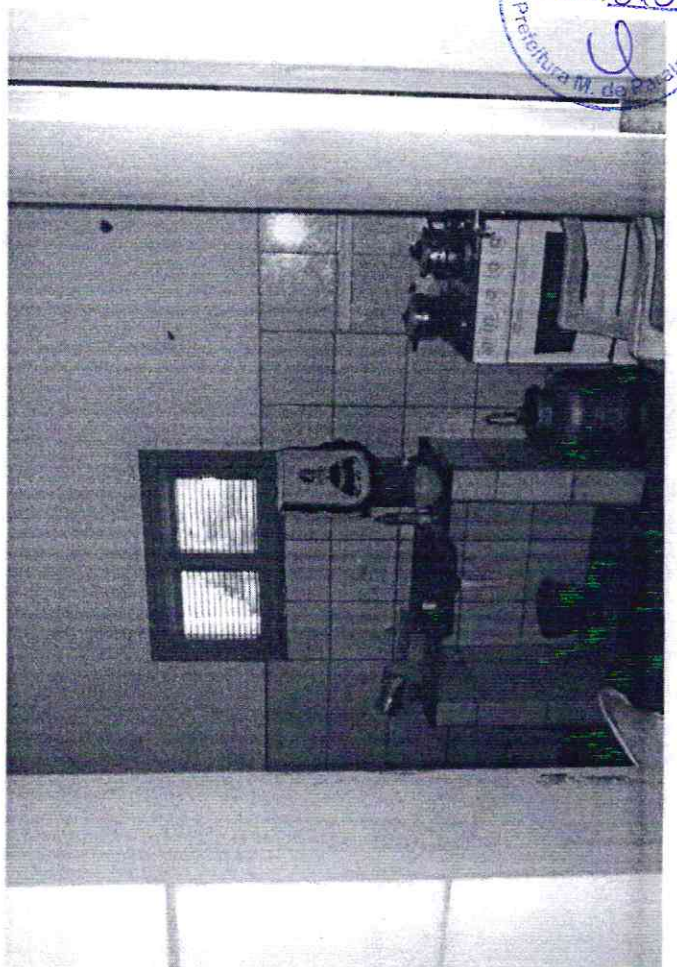

Ana Paula de Souza  
Engenheira Civil  
CREA - CE nº 9748 - D  
R.N. nº 060096539-2

Comitê Permanente de Licença  
FLS. 611  
10/08/2011  
30/08/2011

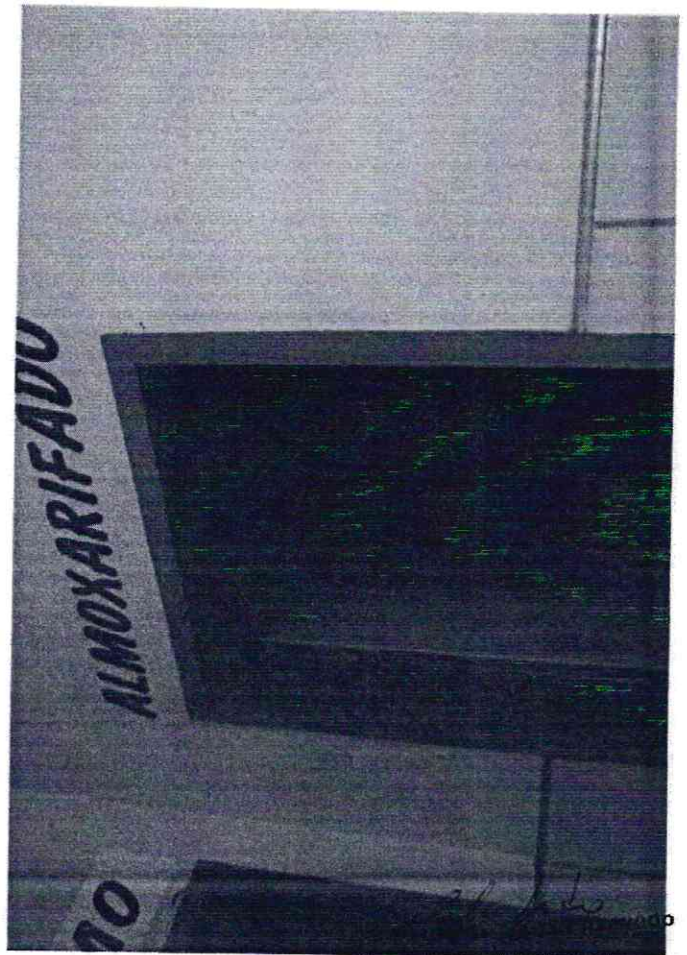
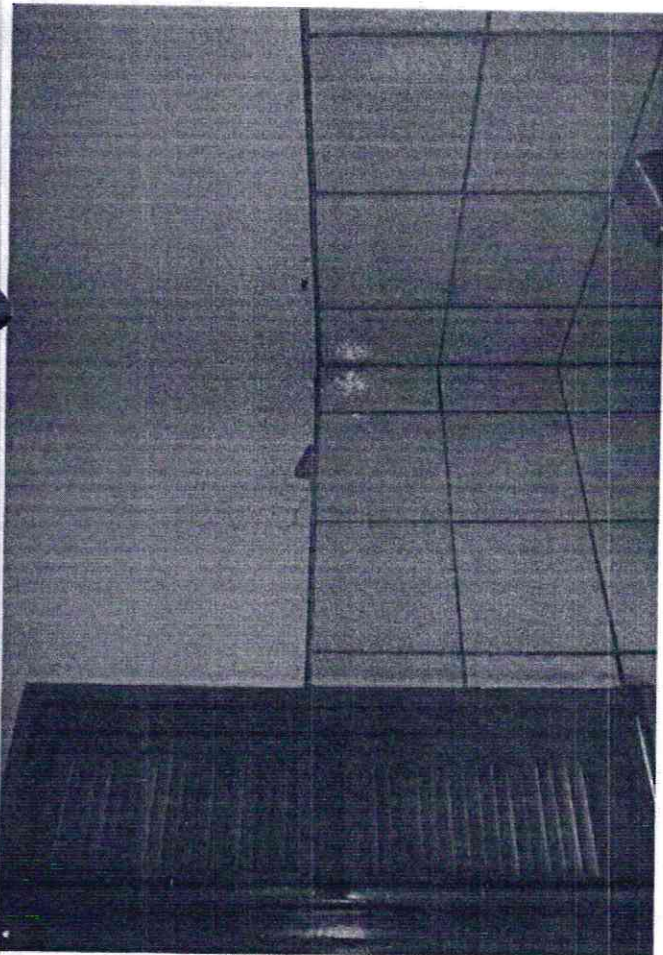
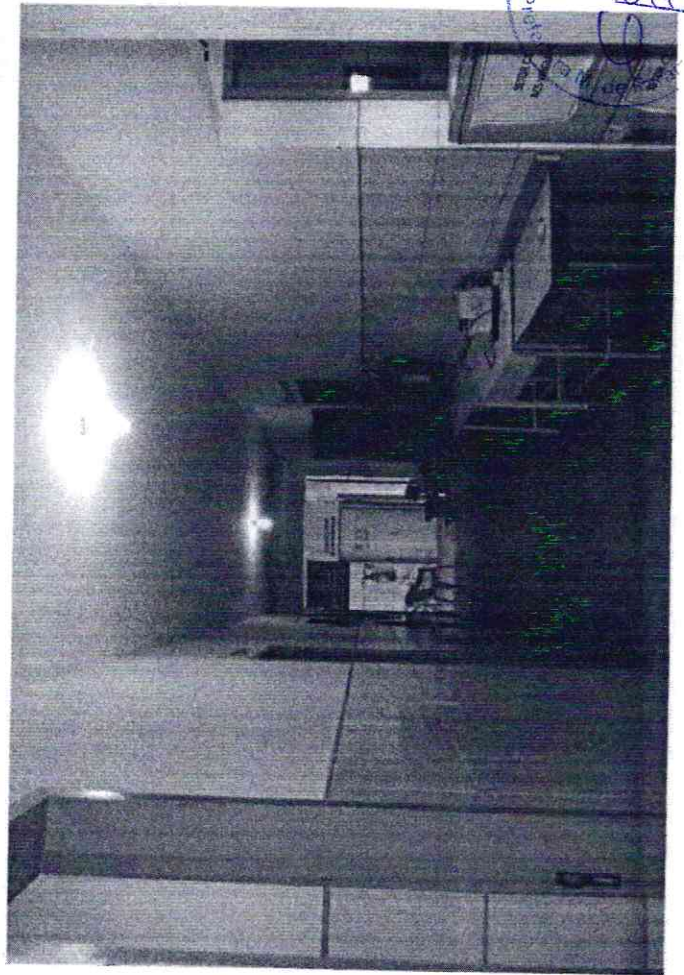
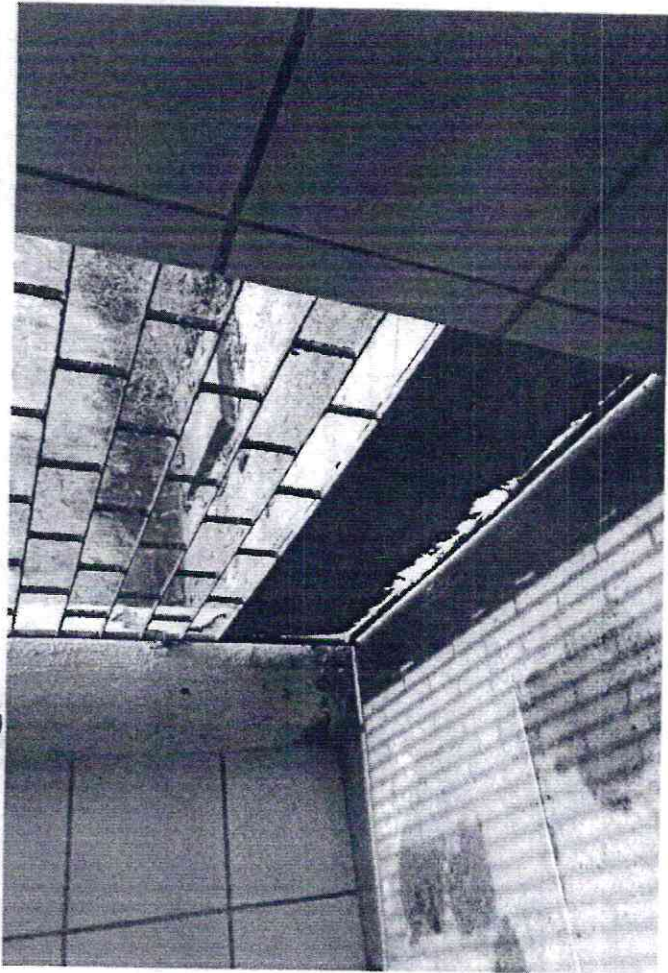

Engenheira Civil  
CREA - CE nº 9748 - D  
R.N. nº 060096539-2

A handwritten signature or mark in blue ink, located at the bottom right of the page.



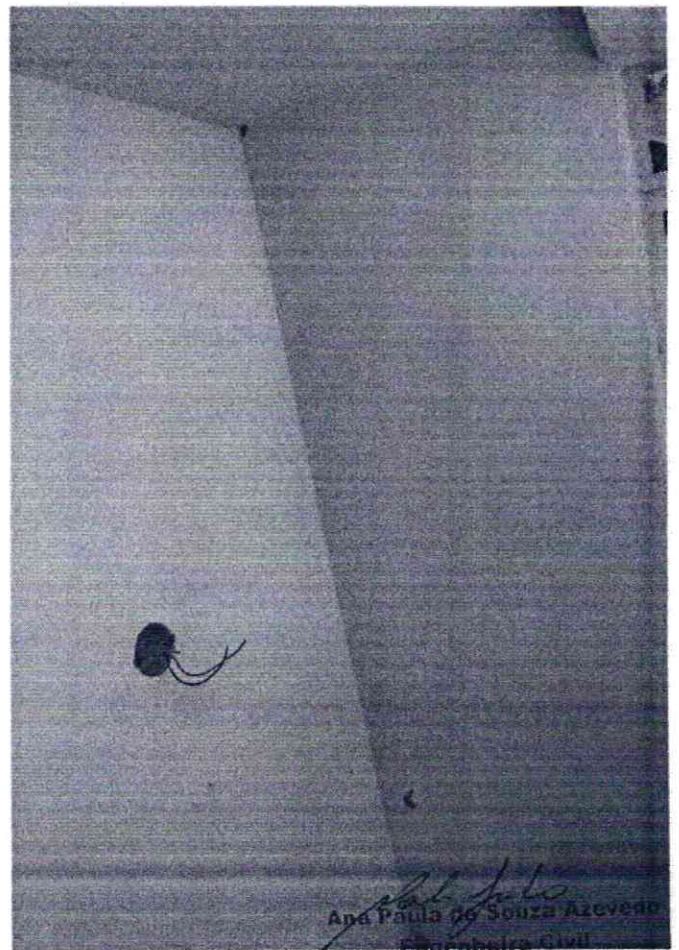
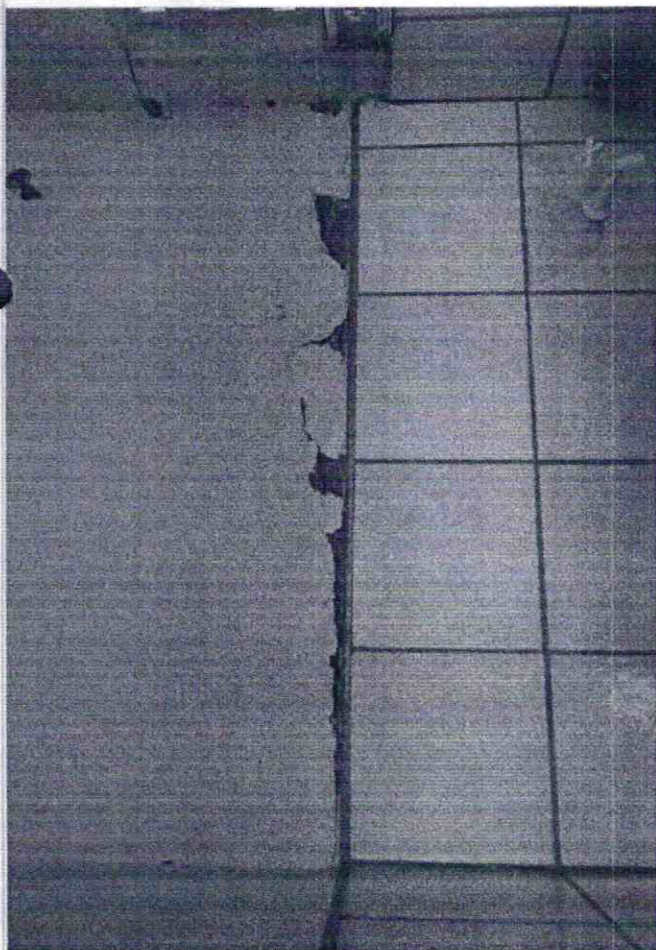
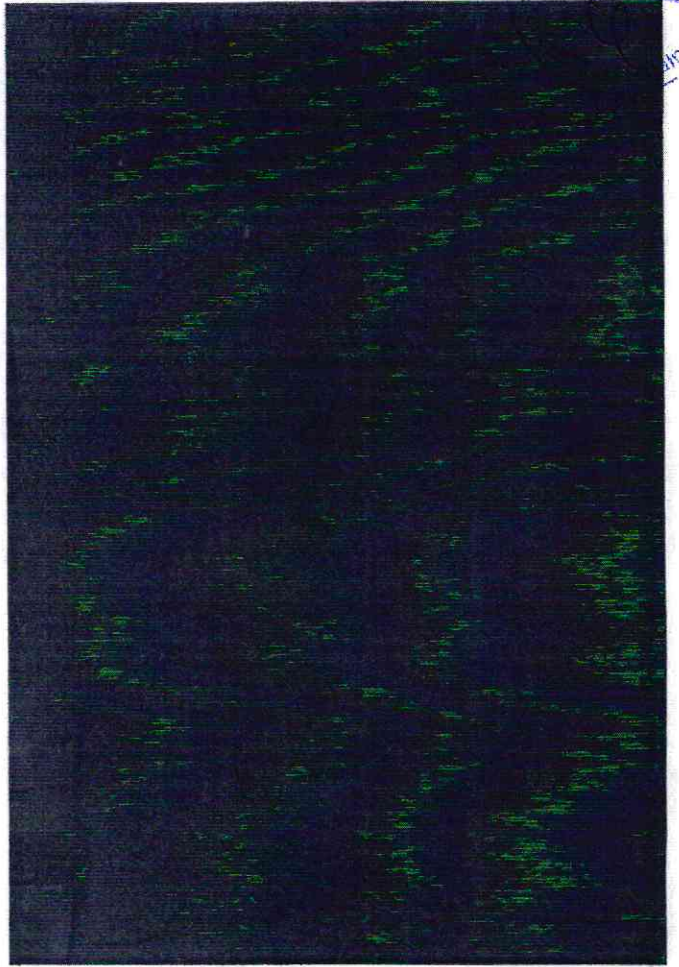

Ana Paula de Souza Azevedo  
Engenheira Civil

CREA - CE nº 9748 - D  
R.N. nº 060096539-2

6

Comissão  
Profa.  
FLS. 613  
10  
102

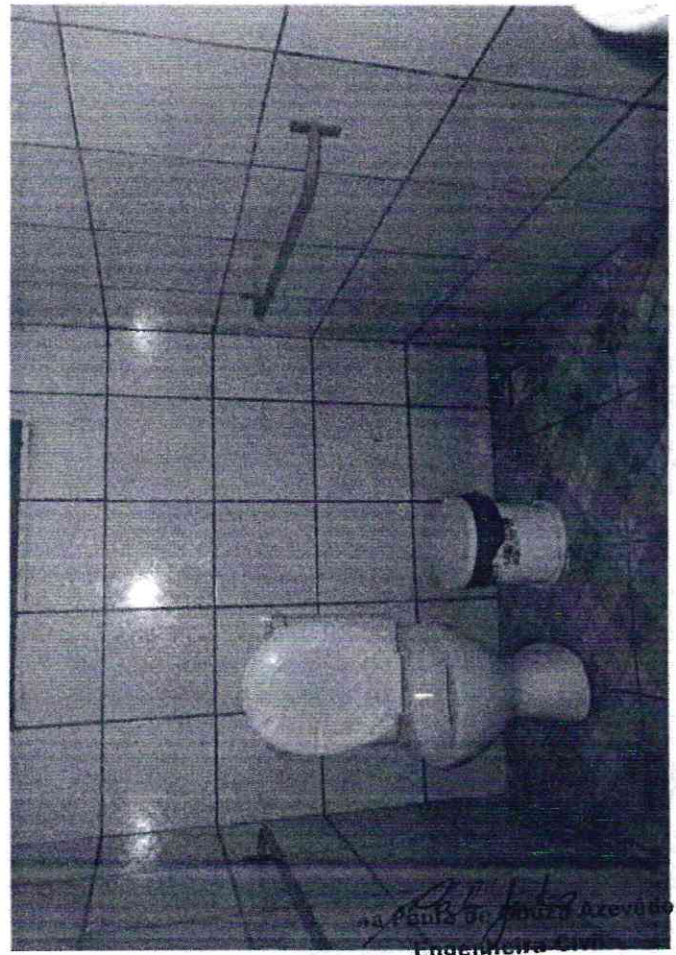
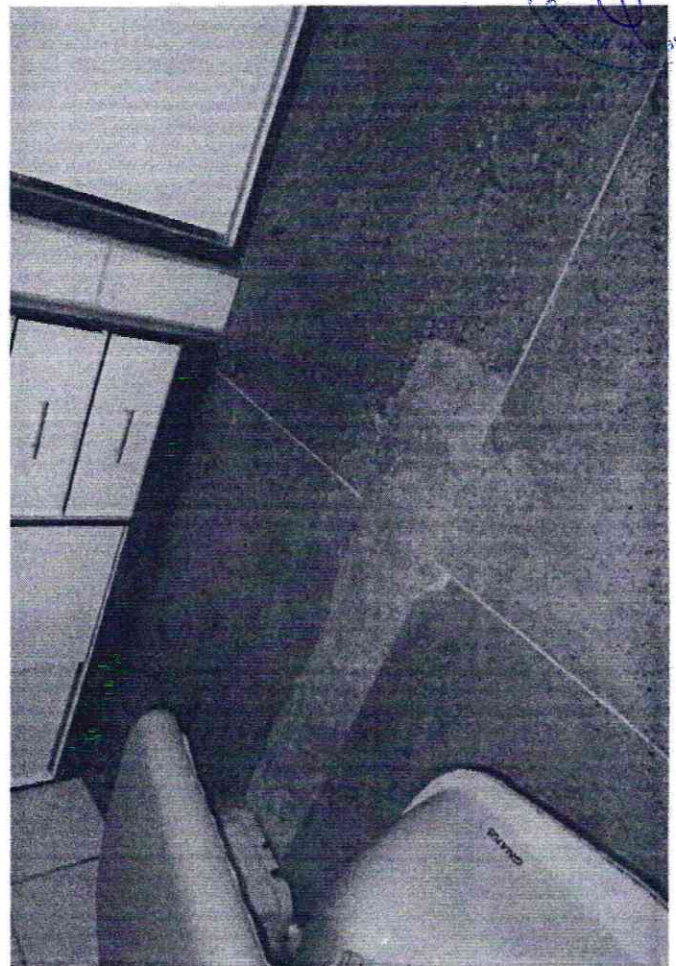

Engenheira Civil  
CREA - CE nº 9748 - D  
R.N. nº 060096539-2

ll

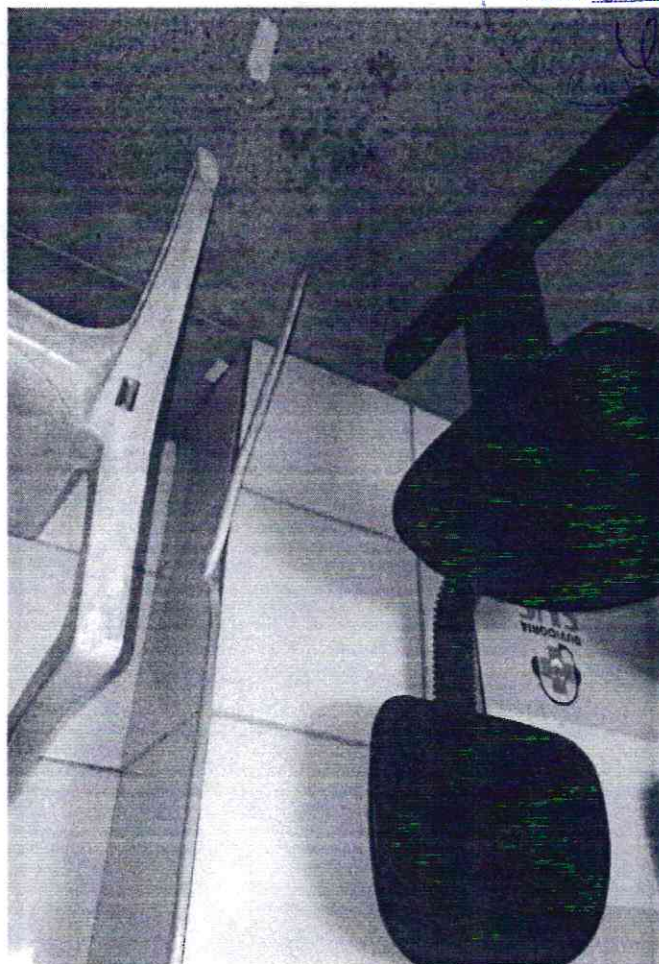

Ana Paula de Souza Azevedo  
Engenheira Civil  
CREA - CE nº 9748 - D  
R.N. nº 060096539-2

ll

Comissão de Licitação  
Fls. 615  
10

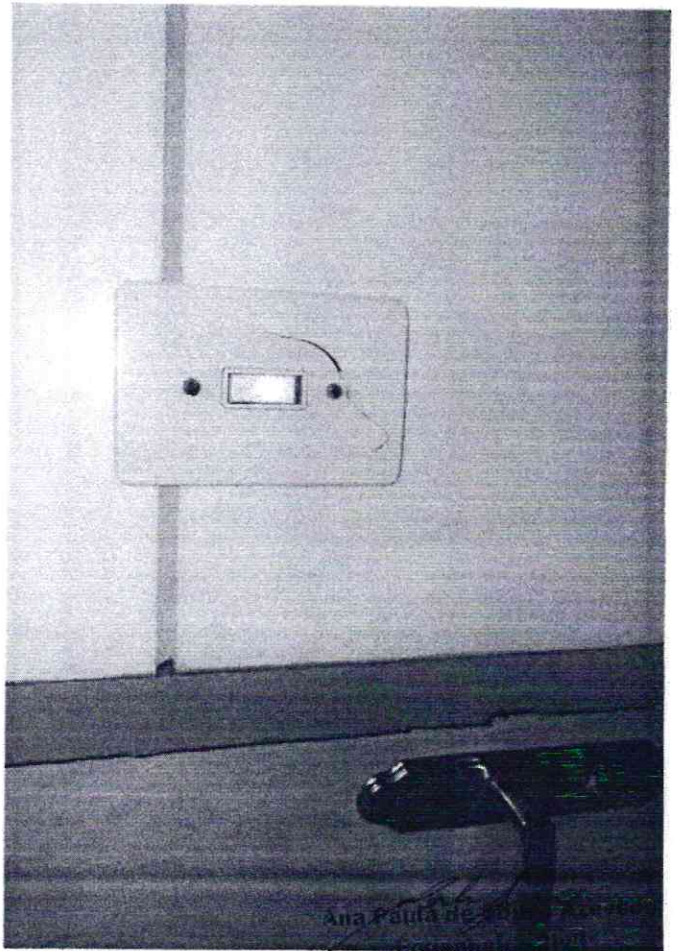
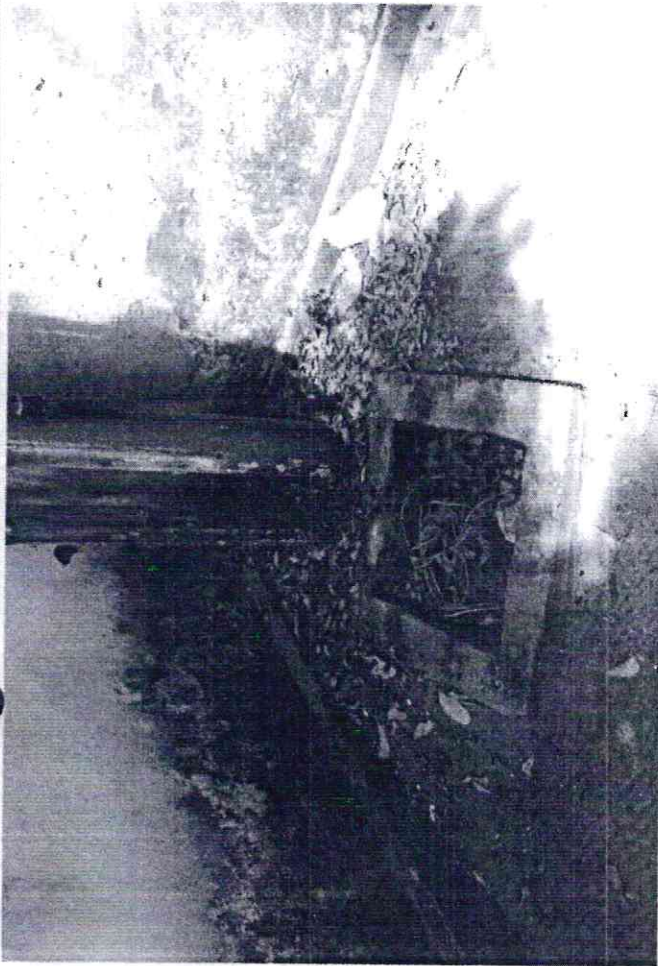

Ana Paula de  
Lange

CREA - CE nº 9748 - D  
R.N. nº 060096539-2

u



Paula de Souza Azevêdo  
Engenheira Civil  
CREA - CE nº 9748 - D  
R.N. nº 060096539-2

Conselho Permanente de Licitação  
FLS. 617  
Prefeitura M. de Roraima

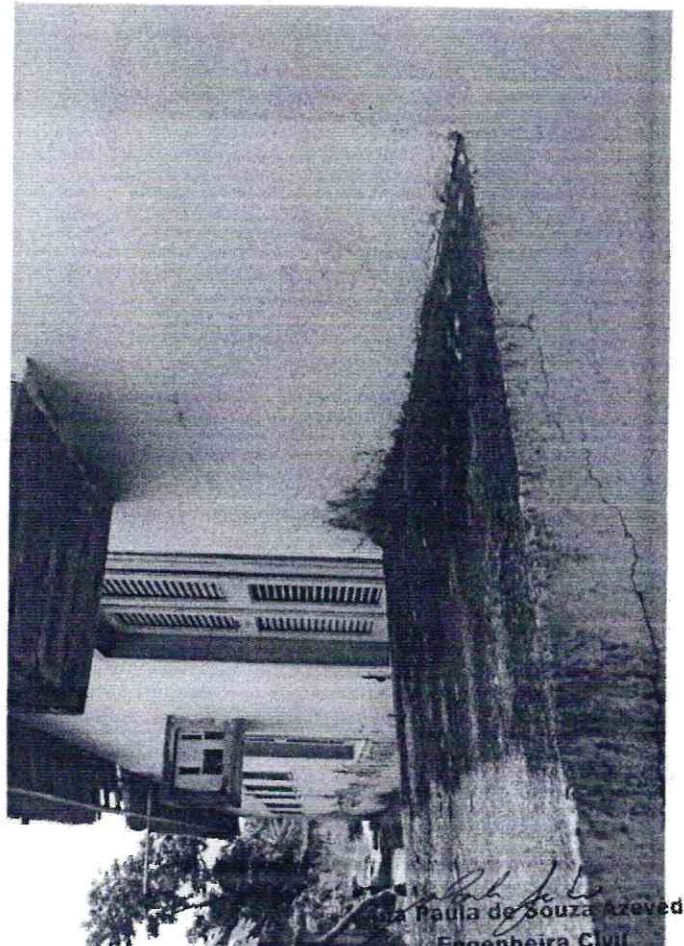
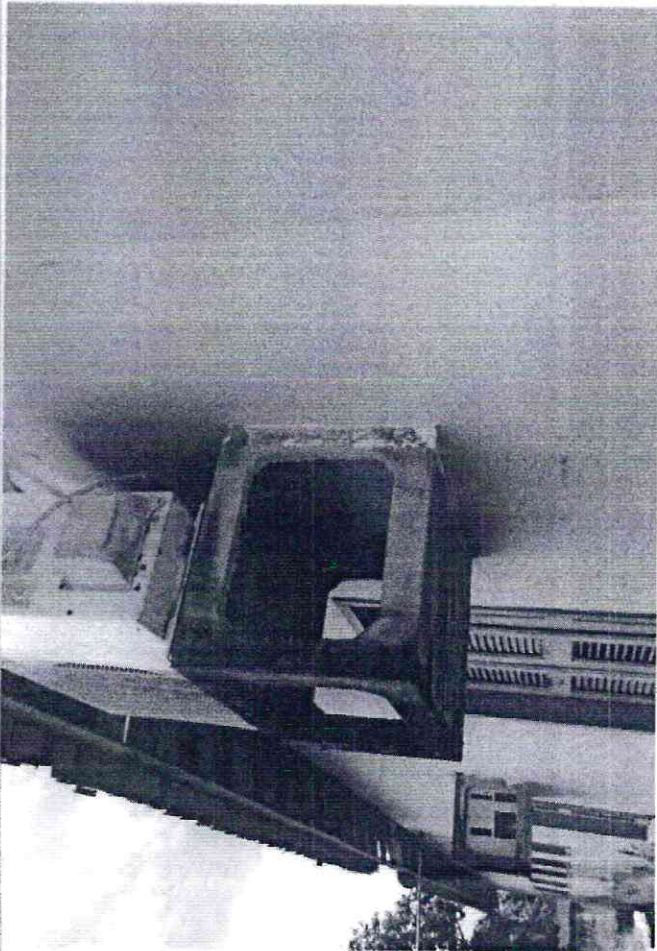

Paula de Souza Azevedo  
Engenheira Civil  
CREA - CE nº 9748 - D  
R.N. nº 060096539-2

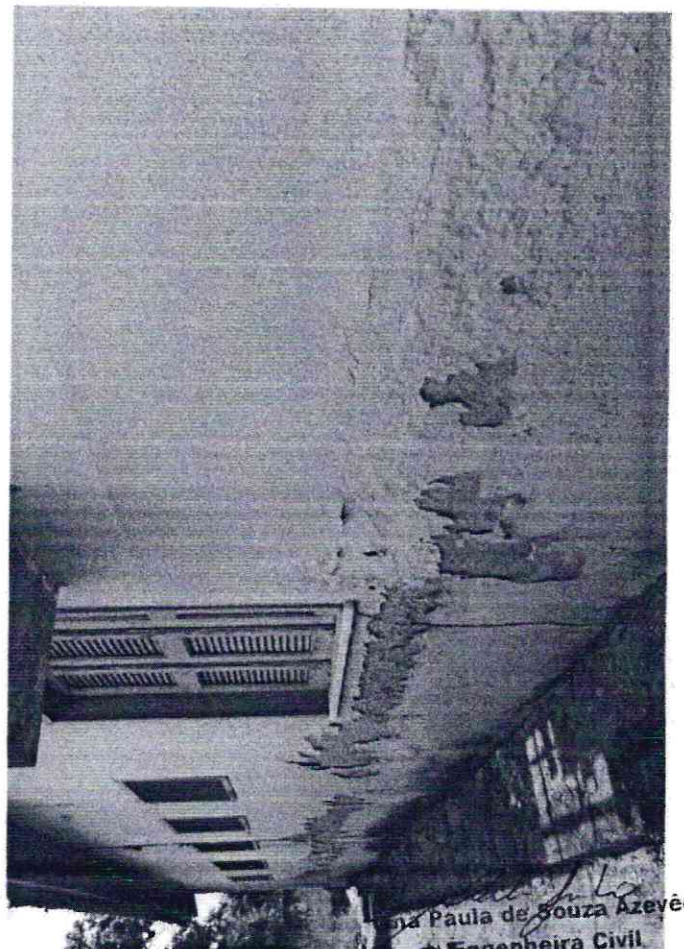
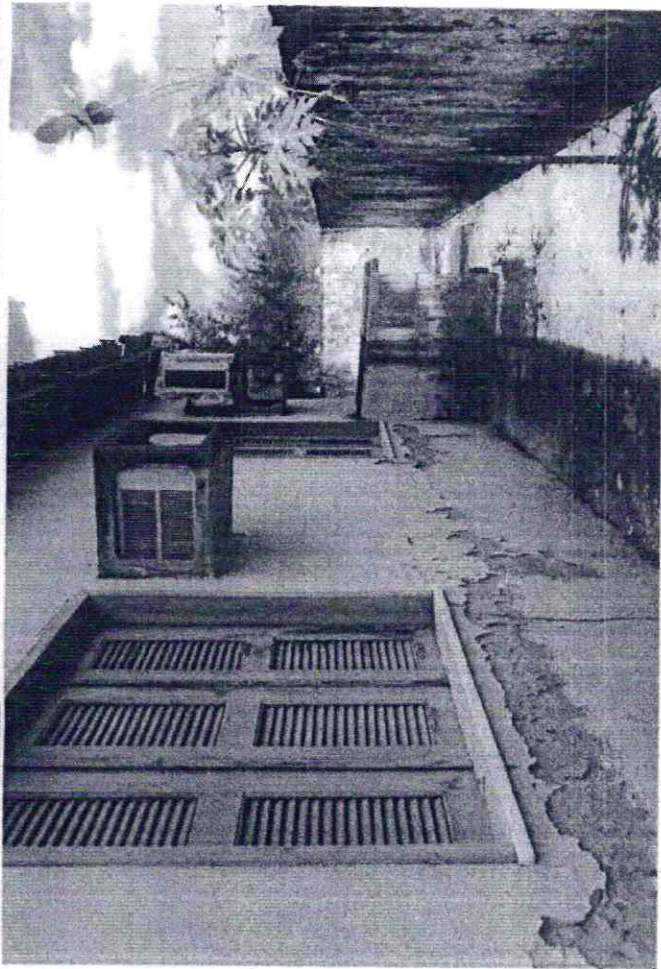

Paula de Souza Azevêdo  
Engenheira Civil  
CREA - CE nº 9748 - D  
R.N. nº 060096539-2

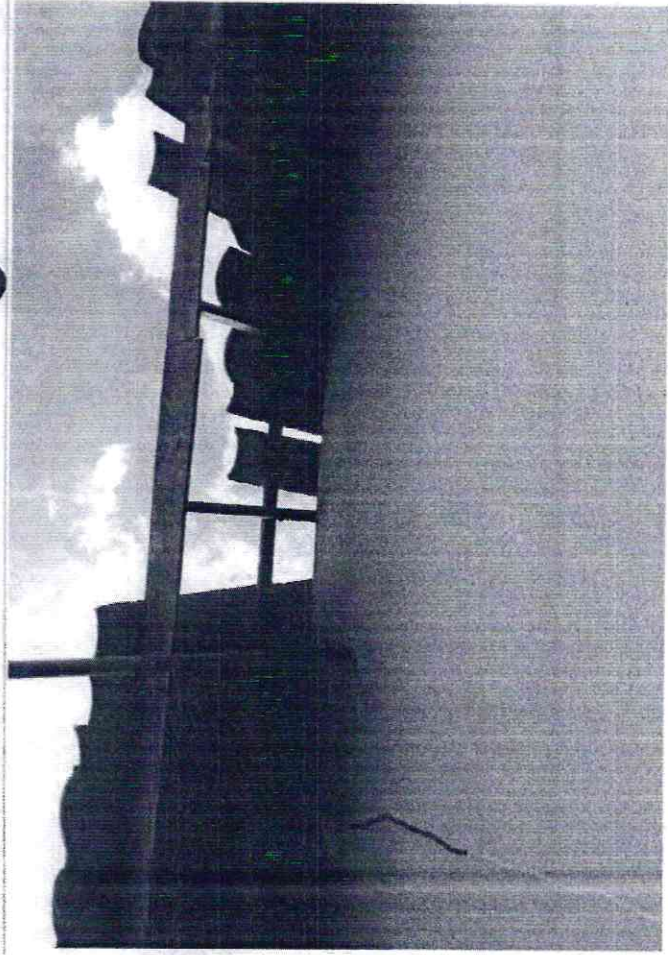
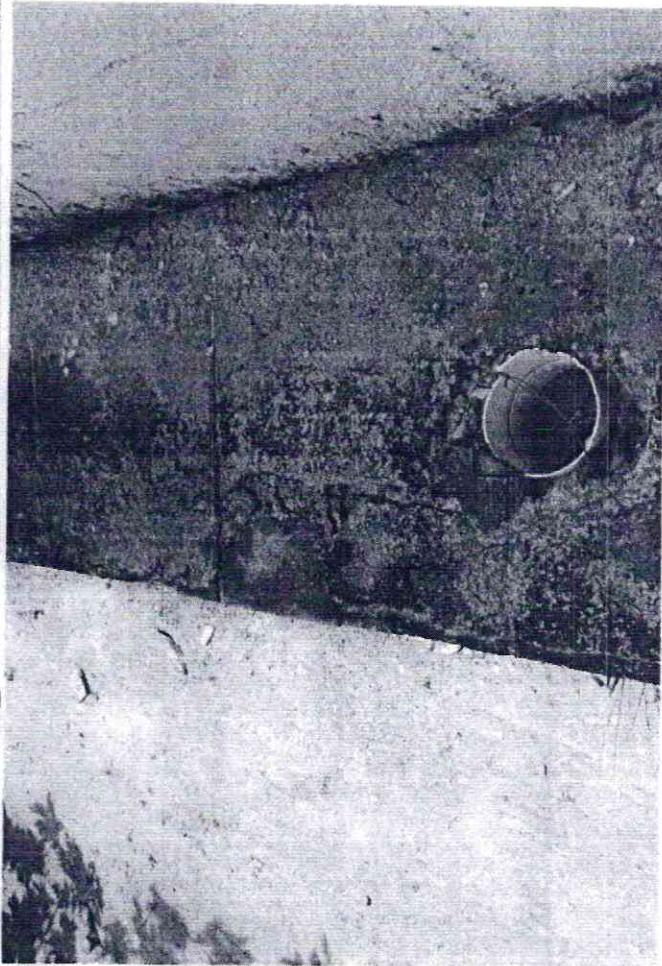

Paula de Souza Azevedo  
Engenheira Civil  
CREA - CE nº 9748 - D  
R.N. nº 060096539-2

A handwritten signature or mark, possibly a stylized 'C' or 'L', located at the bottom right of the page.



Comitê de Defesa do Patrimônio de Lazer  
FLS. 620  
Prefeitura M. de Paraty

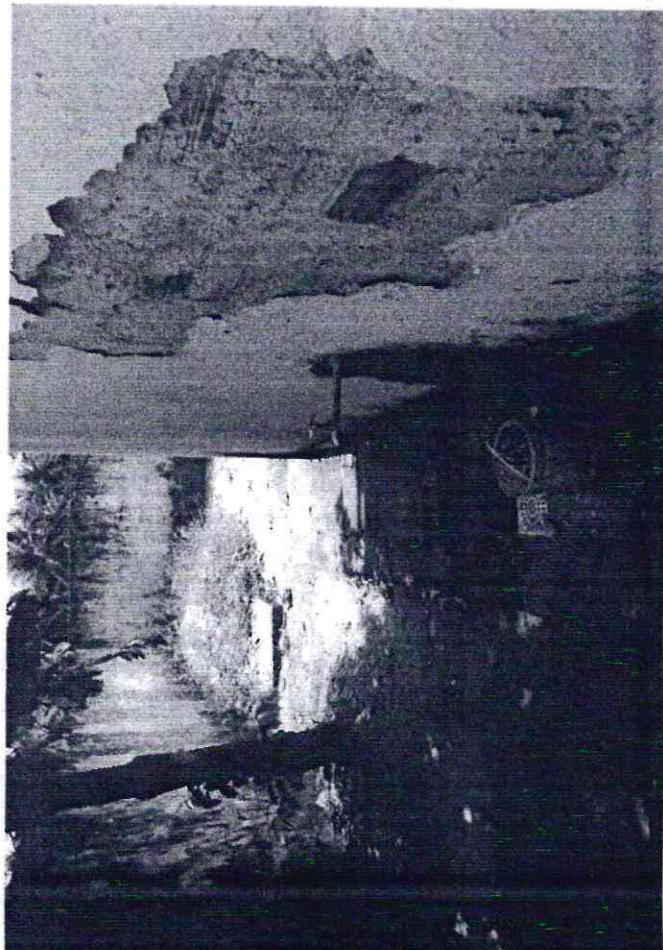
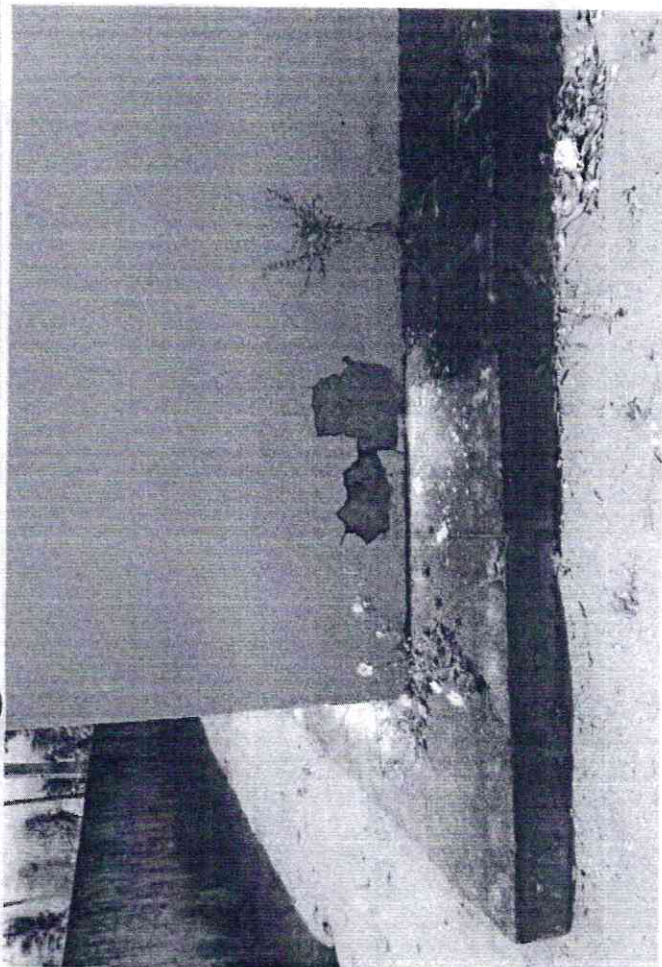

Engenheira Civil  
CREA - CE nº 9748 - D  
R.N. nº 060096539-2

Q

Comissão Permanente de Licitação  
FLS. 621  
Prefeitura M. de Paramaribo

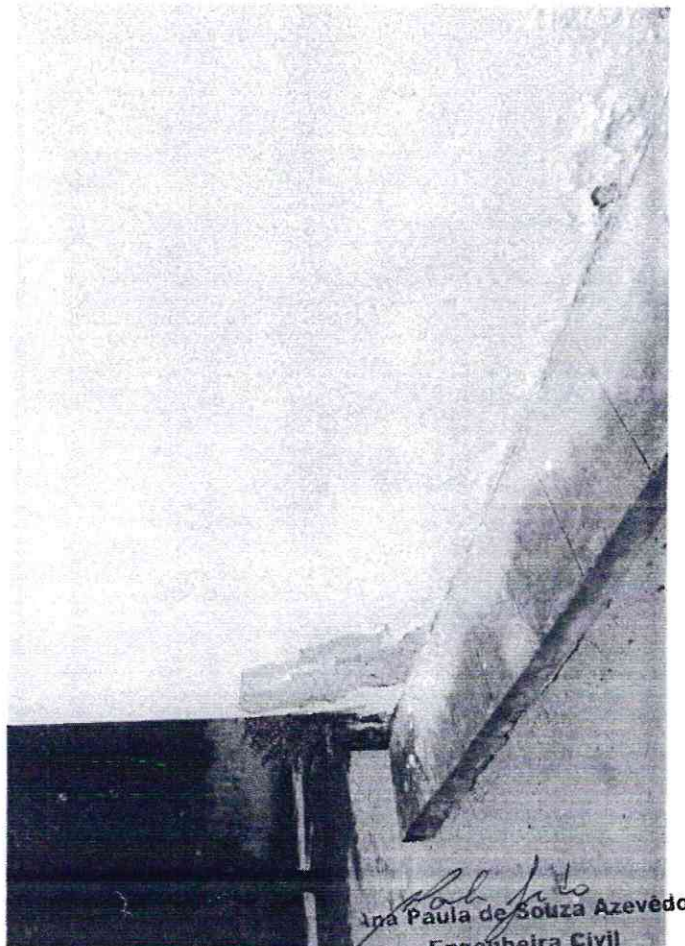
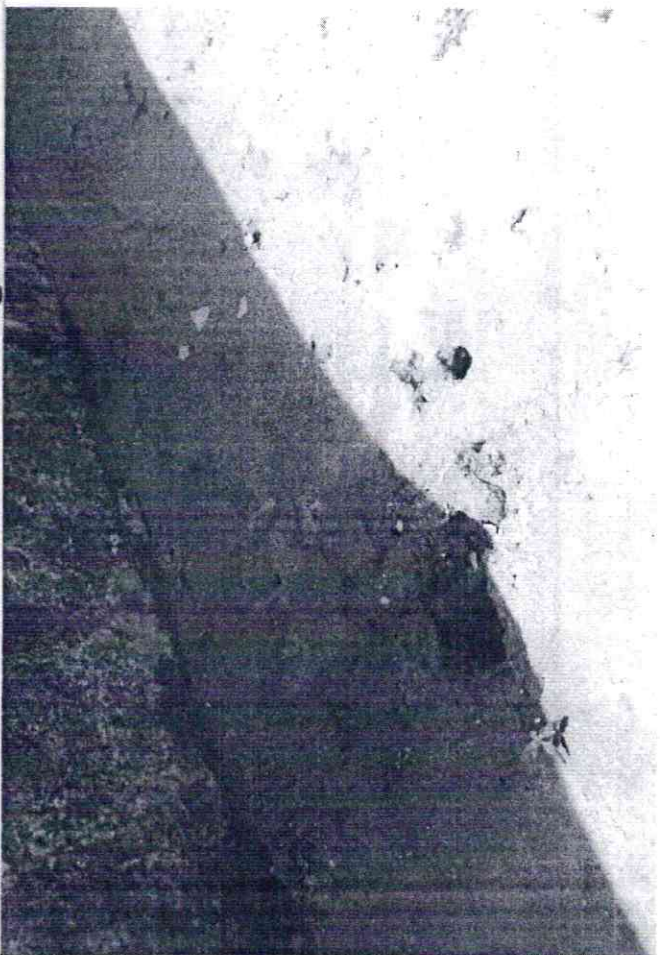
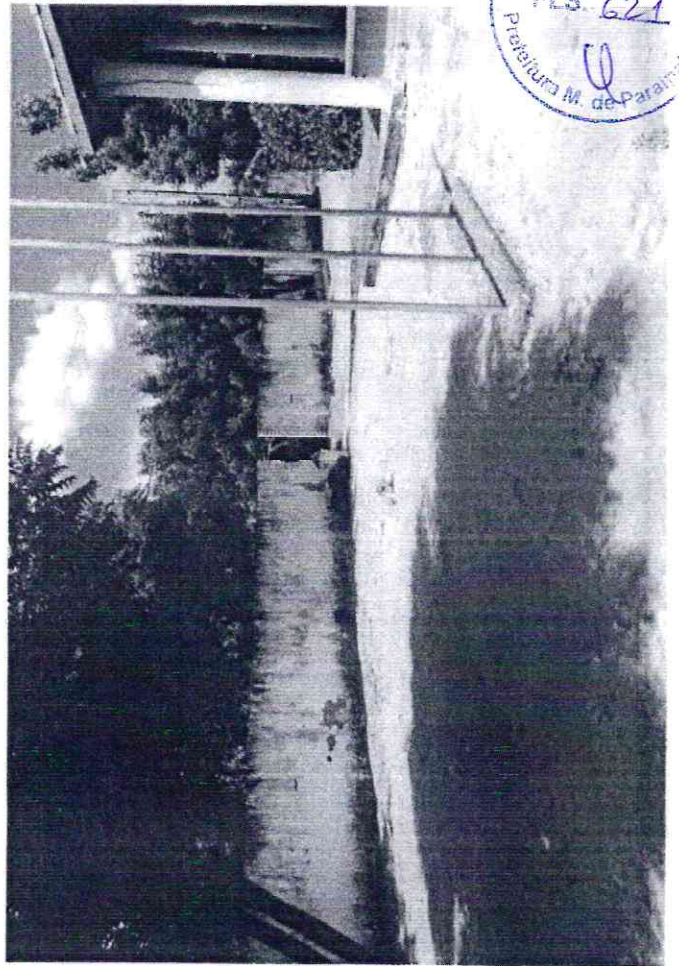
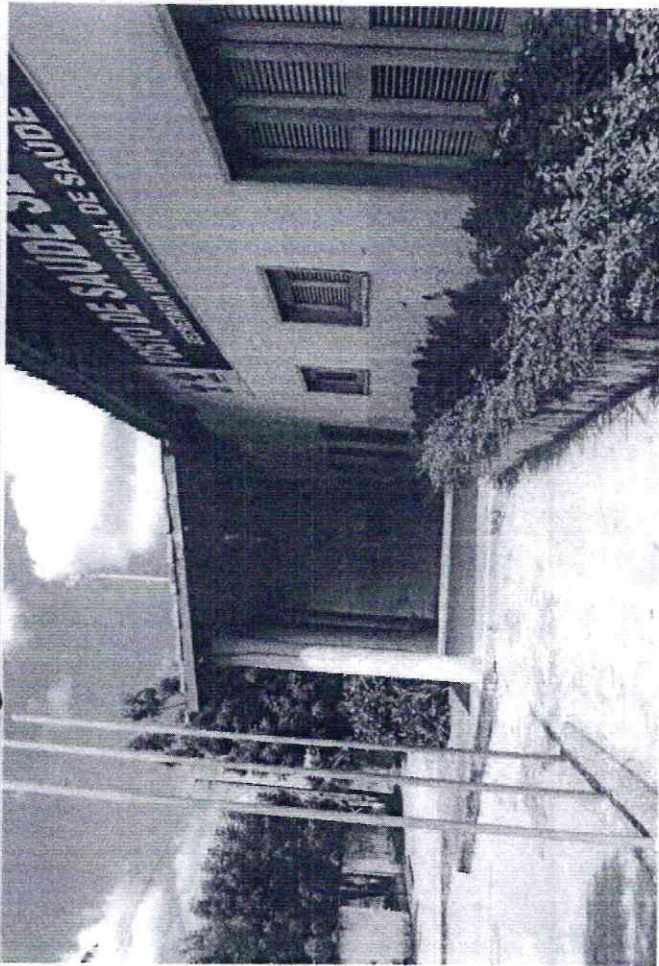

*Paula de Souza Azevedo*  
Paula de Souza Azevedo  
Engenheira Civil  
CREA - CE nº 9748 - D  
R.N. nº 060096539-2

*u*

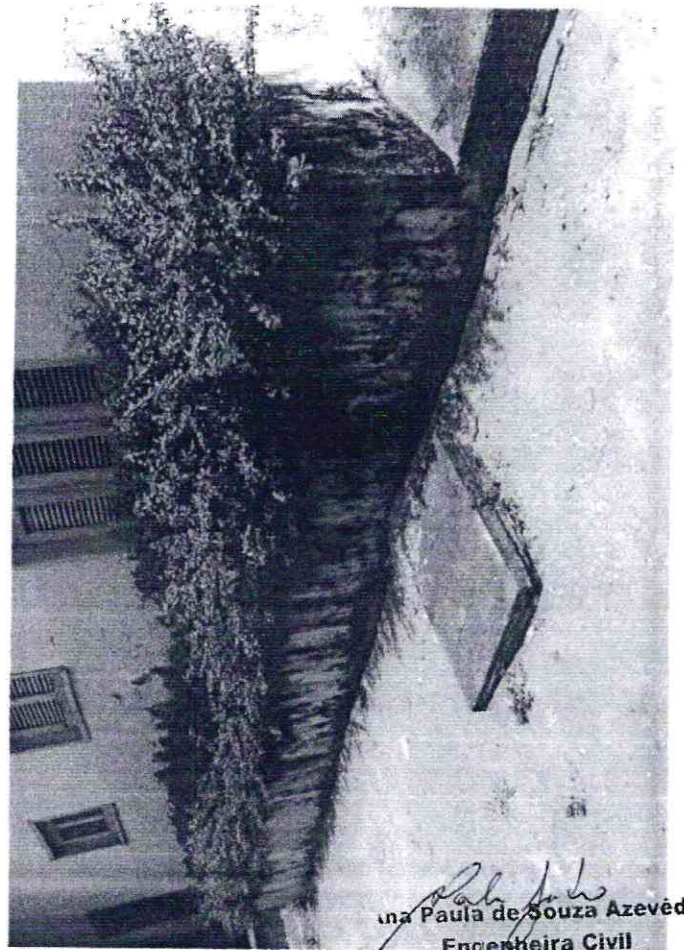
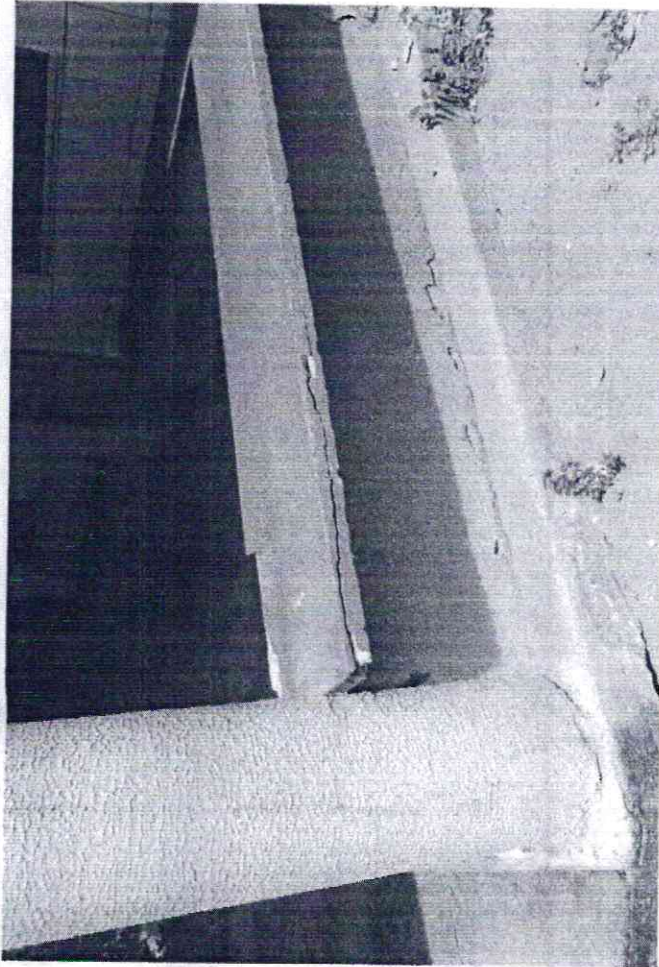

*Paula de Souza Azevêdo*  
Engenheira Civil  
CREA - CE nº 9748 - D  
R.N. nº 060096539-2

ll

Comissão Permanente de Licitação  
FLS. 623  
12

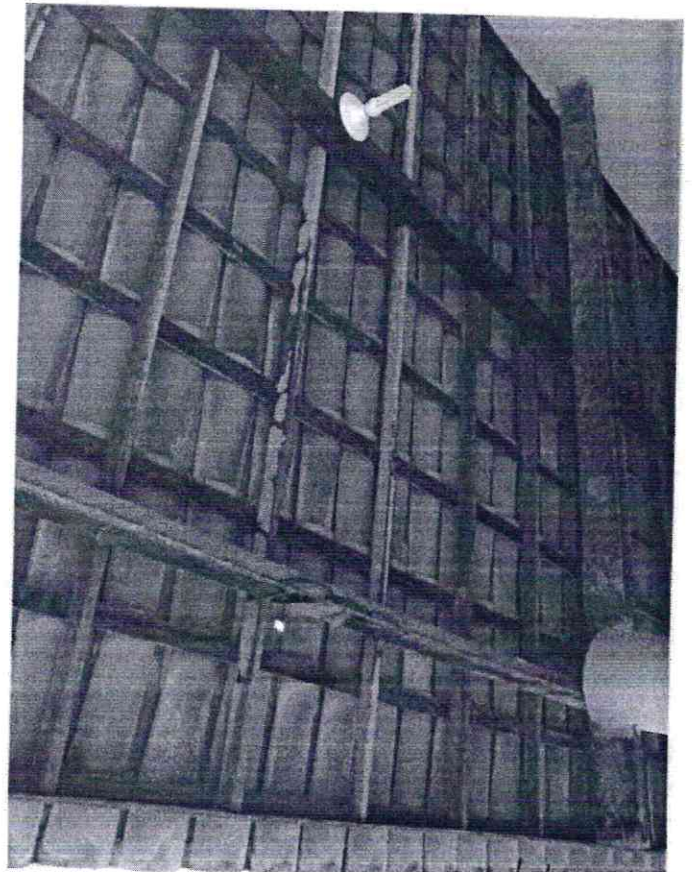
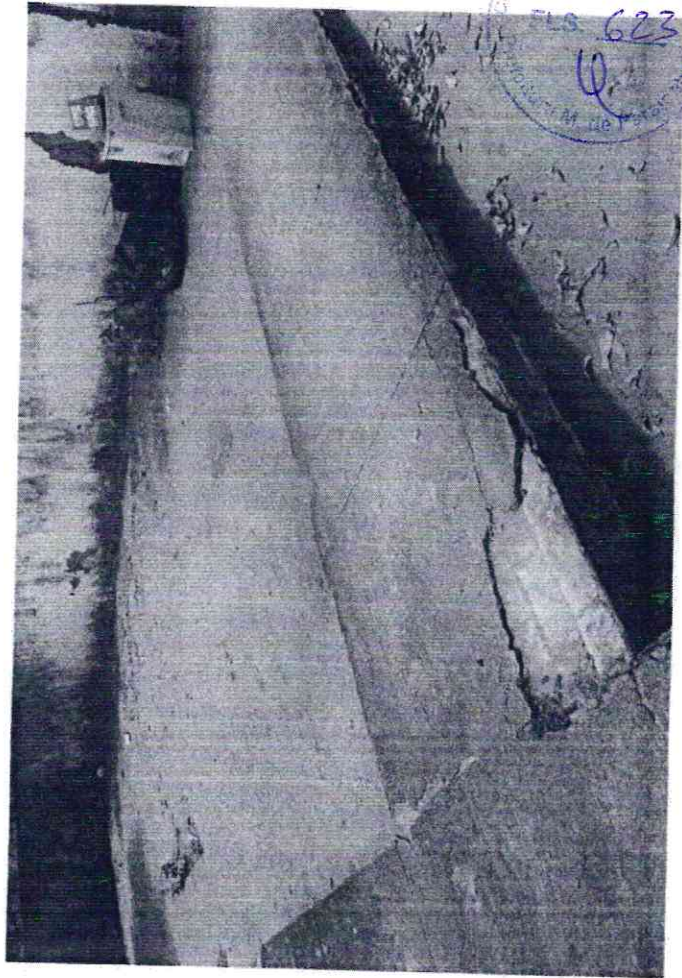
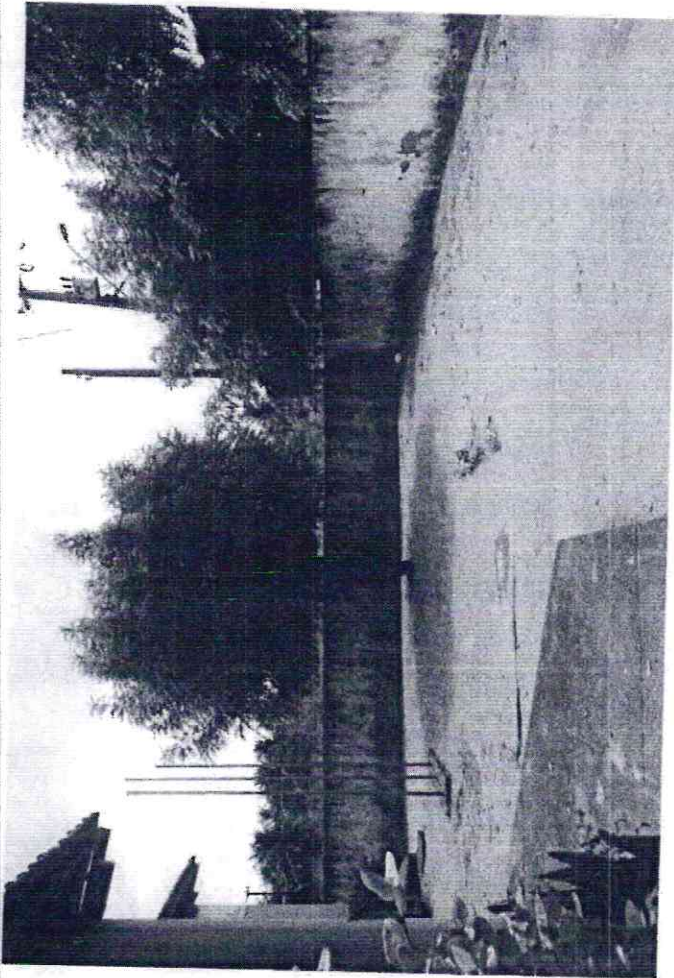

Ana Paula de Souza Azevedo  
Engenheira Civil  
CREA - CE nº 9748 - D  
R.N. nº 060096539-2

12

Comissão Permanente de Licitação  
FLS. 624  
Prefeitura M. de Paraisópolis  
u

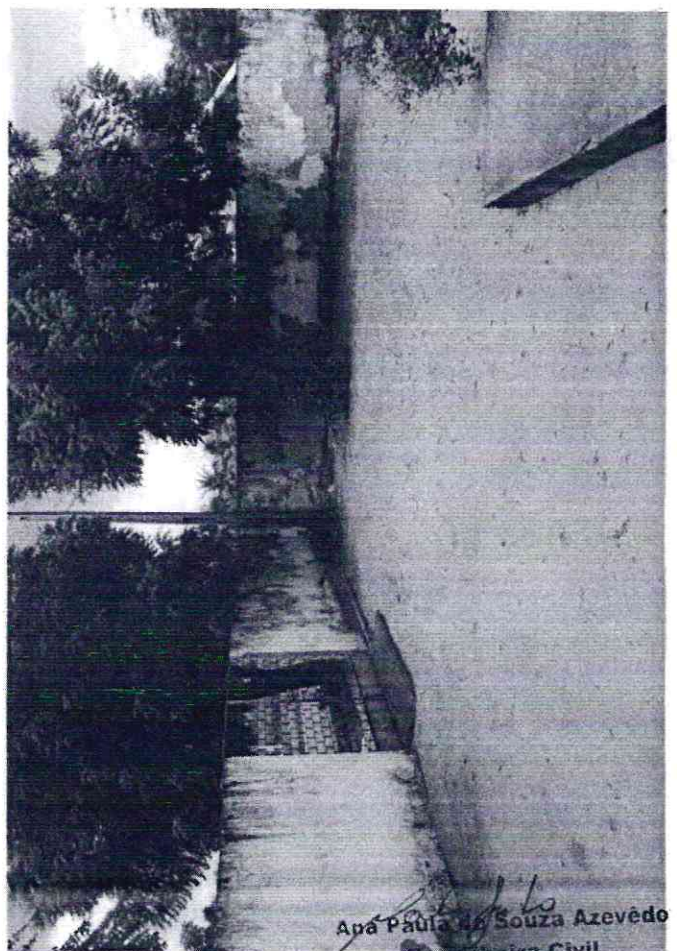
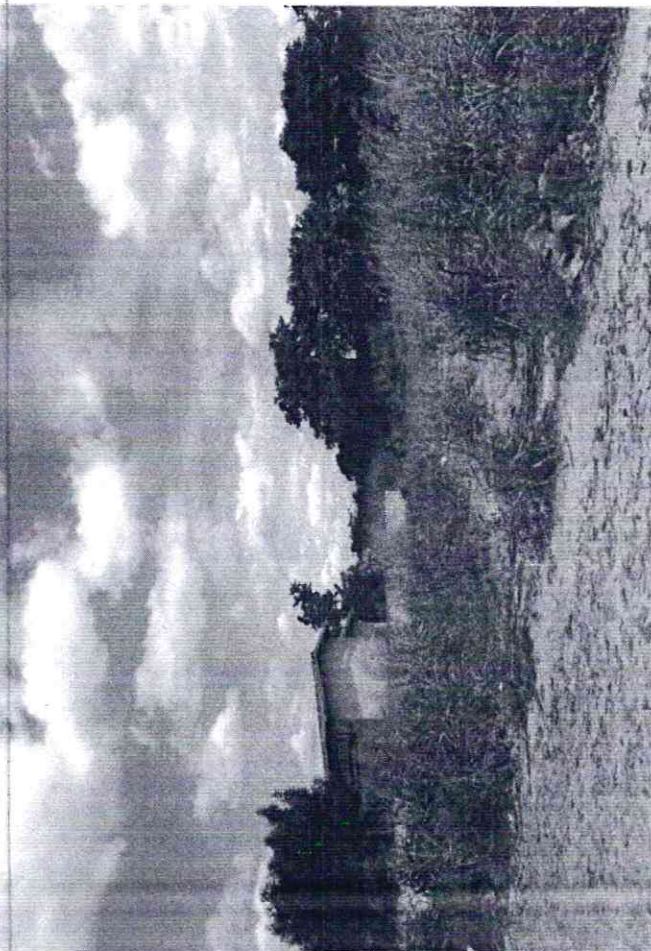

Ana Paula de Souza Azevedo  
Engenheira Civil  
CREA - CE nº 9748 - D  
R.N. nº 060096539-2  
u



**Obra: REFORMA DA UNIDADE BÁSICA DE SAÚDE (UBS) DO SETOR B**

**JUSTIFICATIVA DAS PARCELAS DE MAIOR RELEVÂNCIA**

Para fins de verificação da qualificação técnica, a Administração Pública poderá exigir dos licitantes a apresentação de atestados de desempenho anterior que demonstrem sua capacidade técnica. Visando preservar a competitividade do certame, todavia, tal exigência somente será válida relativamente às parcelas de maior relevância e valor significativo do objeto, nos termos do art. 30, inc. I, § 1º da Lei nº 8.666/93.

Assim, verifica-se que a identificação dependerá das peculiaridades de cada objeto, não havendo que se falar em uma forma genérica, aplicável a todos os casos. É oportuno ressaltar que a disposição genérica, passível de aplicação a todos os objetos a serem contratados pela Administração, viola frontalmente o citado dispositivo constitucional inserto no art. 37, inc. XXI, da CR, haja vista que o objeto pretendido é que delimitará as exigências a título Habilitatório, bem como, qual parcela revelar-se-á de fato imprescindível.

Sob esse enfoque, parece válido considerar como “parcela de maior relevância técnica” o conjunto de características e elementos que individualizam e diferenciam o objeto, evidenciando seus pontos mais críticos, de maior dificuldade técnica, bem como que representam risco mais elevado para a sua perfeita execução. Trata-se aqui da essência do objeto licitado, aquilo que é realmente caracterizador da obra ou do serviço, que é de suma importância para o resultado almejado pela contratação.

Pelas jurisprudências acostadas vê-se que é acolhido a exigência de parcelas mais significativas. Isto é pacífico. O outro questionamento do TCU é qual o percentual máximo a Administração Pública pode exigir dos licitantes quando houver exigência técnica operacional? Neste sentido, o Acórdão 4091/2012 tanto quanto o Acórdão 3.257/2013, ambos do TCU e acima apresentados, pacificam o entendimento que pode ser exigido percentuais de até 50% (cinquenta por cento) do objeto que está sendo licitado.

Portanto, caberá à Administração Pública, diante das peculiaridades de cada caso concreto, estabelecer o que se considera como parcela de maior relevância, sempre em atenção ao comando constitucional que preceitua pela exigência somente dos requisitos essenciais que assegurem a capacidade do licitante de executar de modo satisfatório o objeto pretendido.

Neste sentido entende a Administração Pública do Município de Paraipaba, que o itens de maior relevância para o objeto são:

- ✚ PINTURA
- ✚ COBERTURA: ESTRUTURA DE MADEIRA E TELHA COLONIAL
- ✚ PISO CERÂMICO

Paraipaba, 22 de janeiro de 2019

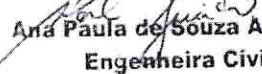
  
Ana Paula de Souza Azevêdo  
Engenheira Civil  
CREA - CE nº 9748 - D  
R.N. nº 060096539-2



Anotação de Responsabilidade Técnica - ART  
Lei nº 6.496, de 7 de dezembro de 1977

**CREA-CE**

**ART OBRA / SERVIÇO**  
**Nº CE20190443236**

**Conselho Regional de Engenharia e Agronomia do Ceará**

INICIAL



**1. Responsável Técnico**

**ANA PAULA DE SOUZA AZEVEDO**

Título profissional: **ENGENHEIRA CIVIL, MBA EM GERENCIAMENTO DE OBRAS E TECNOLOGIA DE CONSTRUÇÃO**

RNP: **0600965392**

Registro: **20475**

**2. Contratante**

Contratante: **PREFEITURA MUNICIPAL DE PARAIPABA**

**RUA JOAQUIM BRAGA**

Complemento:

Cidade: **Paraipaba**

Pafs: **Brasil**

Telefone:

Contrato: **Não especificado**

Valor: **R\$ 276.644,43**

Ação Institucional: **NENHUMA - NÃO OPTANTE**

Bairro: **CENTRO**

UF: **CE**

CPF/CNPJ: **10.380.608/0001-4**

Nº: **296**

CEP: **62685000**

ART Vinculada: **CE20180400991**

(Desempenho de Cargo/Função Técnica)

Email:

Celebrado em:

Tipo de contratante: **PESSOA JURIDICA DE DIREITO PUBLICO**

**3. Dados da Obra/Serviço**

Proprietário: **FUNDO MUNICIPAL DE SAÚDE DE PARAIPABA**

**RUA PRINCIPAL**

Complemento: **UNIDADE BÁSICA DE SAÚDE (UBS)**

Cidade: **PARAIPABA**

Telefone:

Coordenadas Geográficas: **Latitude: -3.440573 Longitude: -39.156965**

Data de Início: **14/01/2019**

Finalidade: **Saúde**

Email:

Previsão de término: **30/08/2019**

Bairro: **SETOR B**

UF: **CE**

CPF/CNPJ: **11.977.291/0001-99**

Nº: **S/Nº**

CEP: **62685000**

**4. Atividade Técnica**

	Quantidade	Unidade
<b>21 - ELABORAÇÃO</b>		
38 - ORÇAMENTO > RESOLUÇÃO 1025 -> OBRAS E SERVIÇOS - CONSTRUÇÃO CIVIL -> EDIFICAÇÕES -> #1002 - INSTALAÇÃO ELÉTRICA DE BAIXA TENSÃO	1,00	un
38 - ORÇAMENTO > RESOLUÇÃO 1025 -> OBRAS E SERVIÇOS - CONSTRUÇÃO CIVIL -> SANEAMENTO -> HIDRÁULICAS -> #1611 - EM EDIFICAÇÕES	1,00	un
38 - ORÇAMENTO > RESOLUÇÃO 1025 -> OBRAS E SERVIÇOS - CONSTRUÇÃO CIVIL -> #3087 - PINTURA	844,46	m2
38 - ORÇAMENTO > RESOLUÇÃO 1025 -> OBRAS E SERVIÇOS - CONSTRUÇÃO CIVIL -> EDIFICAÇÕES -> #4108 - COBERTURA COM TELHA CERÂMICA	235,73	m2
38 - ORÇAMENTO > RESOLUÇÃO 1025 -> OBRAS E SERVIÇOS - CONSTRUÇÃO CIVIL -> EDIFICAÇÕES -> #4111 - DEMOLIÇÃO	1,00	un
38 - ORÇAMENTO > RESOLUÇÃO 1025 -> OBRAS E SERVIÇOS - CONSTRUÇÃO CIVIL -> EDIFICAÇÕES -> #5014 - PAVIMENTAÇÃO EM CERÂMICA	178,84	m2
<b>7 - FISCALIZACAO</b>		
17 - FISCALIZAÇÃO > RESOLUÇÃO 1025 -> OBRAS E SERVIÇOS - CONSTRUÇÃO CIVIL -> EDIFICAÇÕES -> #1002 - INSTALAÇÃO ELÉTRICA DE BAIXA TENSÃO	1,00	un
17 - FISCALIZAÇÃO > RESOLUÇÃO 1025 -> OBRAS E SERVIÇOS - CONSTRUÇÃO CIVIL -> SANEAMENTO -> HIDRÁULICAS -> #1611 - EM EDIFICAÇÕES	1,00	un
17 - FISCALIZAÇÃO > RESOLUÇÃO 1025 -> OBRAS E SERVIÇOS - CONSTRUÇÃO CIVIL -> #3087 - PINTURA	844,46	m2
17 - FISCALIZAÇÃO > RESOLUÇÃO 1025 -> OBRAS E SERVIÇOS - CONSTRUÇÃO CIVIL -> EDIFICAÇÕES -> #4108 - COBERTURA COM TELHA CERÂMICA	235,73	m2
17 - FISCALIZAÇÃO > RESOLUÇÃO 1025 -> OBRAS E SERVIÇOS - CONSTRUÇÃO CIVIL -> EDIFICAÇÕES -> #4111 - DEMOLIÇÃO	1,00	un
17 - FISCALIZAÇÃO > RESOLUÇÃO 1025 -> OBRAS E SERVIÇOS - CONSTRUÇÃO CIVIL -> EDIFICAÇÕES -> #5014 - PAVIMENTAÇÃO EM CERÂMICA	178,84	m2

Após a conclusão das atividades técnicas o profissional deverá proceder a baixa desta ART

**5. Observações**

REFORMA DA UNIDADE BÁSICA DE SAÚDE (UBS) DO SETOR B

**6. Declarações**

**7. Entidade de Classe**

*Ana Paula de Souza Azevedo*  
**Ana Paula de Souza Azevedo**  
Engenheira Civil  
CREA - CE nº 9748 - D  
R.N. nº 060096539-2

A autenticidade desta ART pode ser verificada em: <https://crea-ce.sitac.com.br/publico/>, com a chave: y5CC5

Processo em: 04/02/2019 às 15:35:30 por: , ip: 187.18.146.72

*Maria Neurimar Batista Castro*  
**Maria Neurimar Batista Castro**  
Secretária Municipal de Saúde  
www.crea-ce.org.br  
Tel. (85) 3453-5804



*U*



Anotação de Responsabilidade Técnica - ART  
Lei nº 6.496, de 7 de dezembro de 1977

**CREA-CE**

**ART OBRA / SERVIÇO**  
**Nº CE20190443236**

**Conselho Regional de Engenharia e Agronomia do Ceará**

INICIAL

SINDICATO DOS ENGENHEIROS NO ESTADO DO CEARÁ (SENGE-CE)

**8. Assinaturas**

Declaro serem verdadeiras as informações acima

PARAIPABA, 04 de FEVEREIRO de 2019

Local

data

Ana Paula de Souza Azevedo

ANA PAULA DE SOUZA AZEVEDO - CPF: 362.306.693-15

Marcia Neurimar Batista Castro

PREFEITURA MUNICIPAL DE PARAIPABA - CNPJ: 10.380.608/0001-42

**9. Informações**

- \* A ART é válida somente quando quitada, mediante apresentação do comprovante do pagamento ou conferência em nome do CREA.
- \* Somente é considerada válida a ART quando estiver cadastrada no CREA, quitada, possuir as assinaturas originais do profissional e contratante.

**Maria Neurimar  
Batista Castro**  
Secretaria Municipal de Saúde

**10. Valor**

Valor da ART: **R\$ 85,96**

Registrada em: **01/02/2019**

Valor pago: **R\$ 85,96**

Nosso Número: **8213053572**



A autenticidade desta ART pode ser verificada em: <https://crea-ce.sitac.com.br/publico/>, com a chave: y5CC5  
Impresso em: 04/02/2019 às 15:35:30 por: , ip: 187.18.146.72

www.creace.org.br  
Tel: (85) 3453-5800

faleconosco@creace.org.br  
Fax: (85) 3453-5804



*Handwritten mark*





**TOMADA DE PREÇOS Nº. 003.2019 – TP**

**ANEXO I – PROJETO BÁSICO DE ENGENHARIA (MAPA DE LOCALIZAÇÃO, PLANILHA ORÇAMENTÁRIA, CRONOGRAMA FÍSICO-FINANCEIRO, MEMORIAL DE CÁLCULO, COMPOSIÇÃO DOS PREÇOS UNITÁRIOS, COMPOSIÇÃO DE ENCARGOS SOCIAIS, COMPOSIÇÃO DO BDI, MEMORIAL DESCRITIVO E PROJETOS)**

**OBJETO: CONTRATAÇÃO DE EMPRESA PARA EXECUÇÃO DOS SERVIÇOS DE REFORMA DAS UNIDADES BÁSICAS DE SAÚDE DOS SETORES “B” E “E”, LOCALIZADAS NO MUNICÍPIO DE PARAIPABA/CE.**

**LOTE 2 – SETOR E**

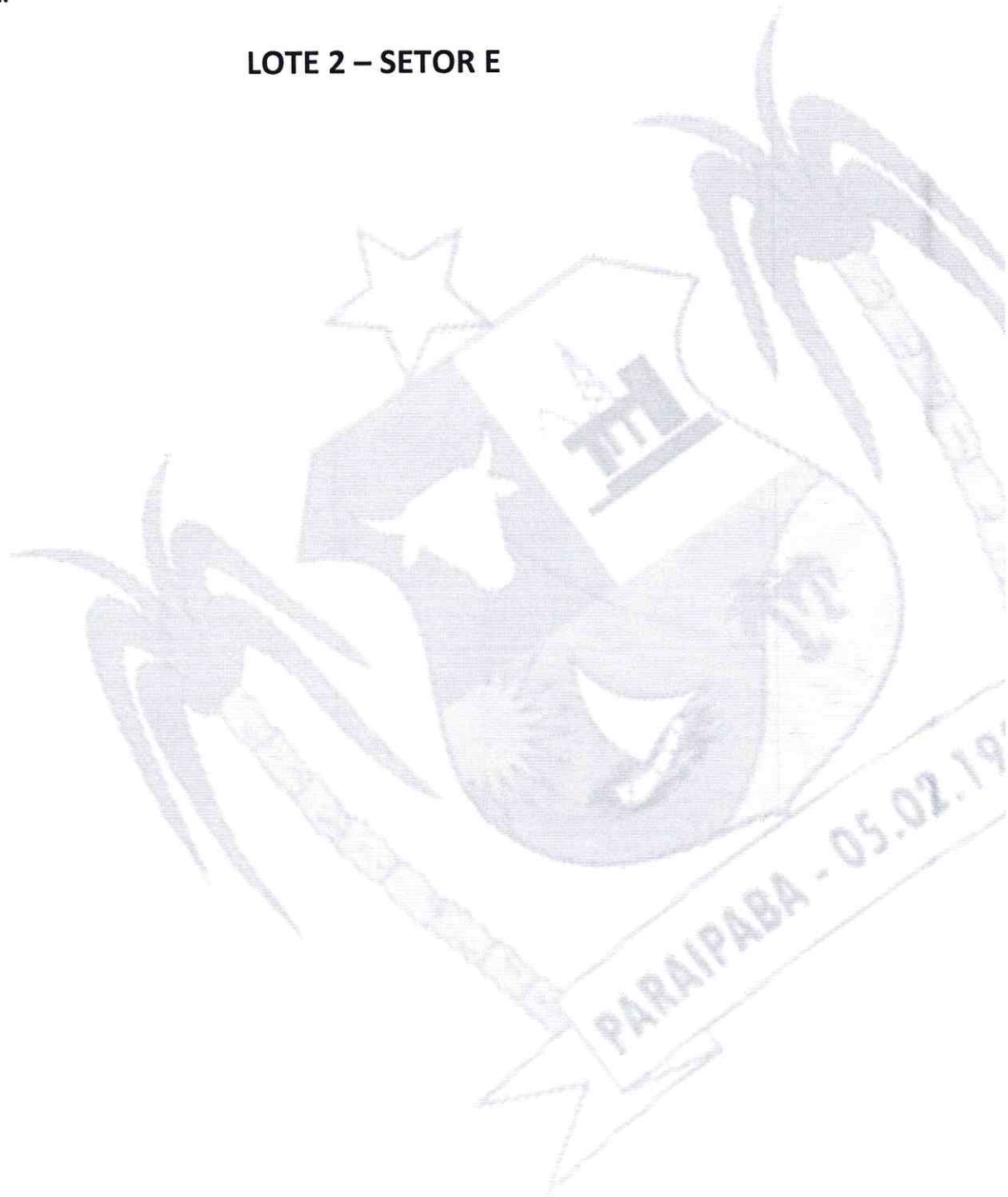

*Handwritten signature or mark.*



Prefeitura de  
**Paraipaba**



REFORMA DA UNIDADE BÁSICA DE SAÚDE (UBS) DO SETOR E NO  
MUNICÍPIO DE PARAIPABA/CE.

VOLUME ÚNICO  
PROJETO  
JANEIRO / 2019  
PARAIPABA-CE

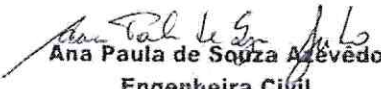
  
Ana Paula de Souza Azevedo  
Engenheira Civil  
CREA - CE nº 9748 - D  
R.N. nº 060096539-2





## SUMÁRIO

- 1 APRESENTAÇÃO
- 2 MAPA DE LOCALIZAÇÃO
- 3 PLANILHA ORÇAMENTÁRIA
- 4 CRONOGRAMA FÍSICO-FINANCEIRO
- 5 MEMÓRIA DE CÁLCULO
- 6 COMPOSIÇÕES DE PREÇOS UNITÁRIOS
- 7 COMPOSIÇÃO DE ENCARGOS SOCIAIS
- 8 COMPOSIÇÃO DE B.D.I.
- 9 MEMORIAL DESCRITIVO E ESPECIFICAÇÕES
- 10 PROJETO ARQUITETÔNICO
- 11 FOTOS EXISTENTES
- 12 ART DE PROJETO, FISCALIZAÇÃO E ELABORAÇÃO DE ORÇAMENTO.

  
Ana Paula de Souza Azevêdo  
Engenheira Civil  
CREA - CE nº 9748 - D  
R.N. nº 060096539-2





1 APRESENTAÇÃO

A Prefeitura Municipal de Paraipaba apresenta o Projeto Básico para **REFORMA DA UNIDADE BÁSICA DE SAÚDE DO SETOR E, LOCALIZADO NO MUNICÍPIO DE PARAIPABA/CE.**

Janeiro/2019.

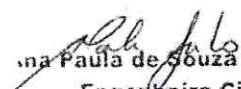
  
Paula de Souza Azevêdo  
Engenheira Civil  
CREA - CE nº 9748 - D  
R.N. nº 060096539-2

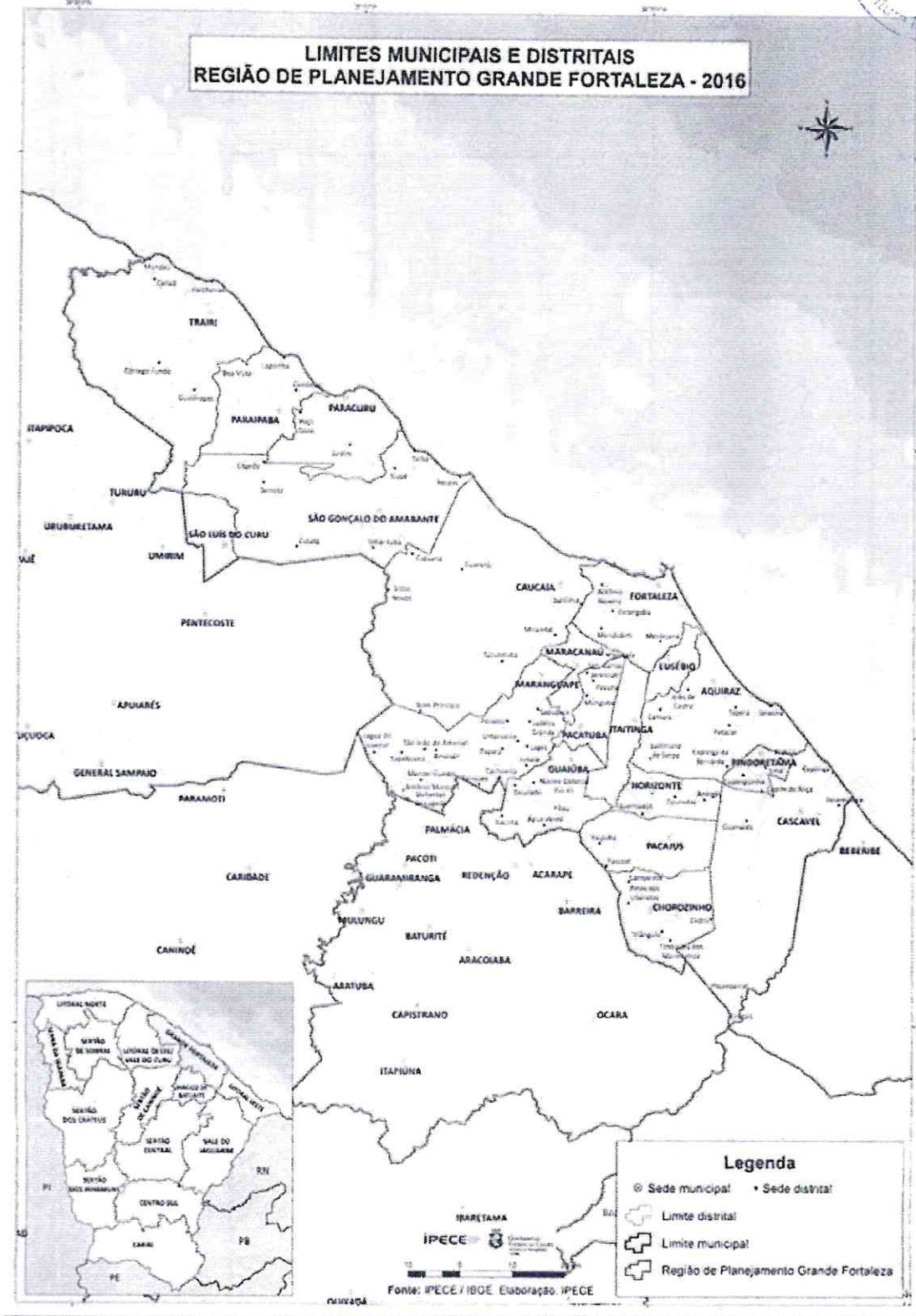

*[Signature]*  
**Paula de Souza Azevêdo**  
 Engenheira Civil  
 CREA - CE nº 9748 - D  
 R.N. nº 060096539-2

*[Signature]*

→ CROQUI DE LOCALIZAÇÃO:

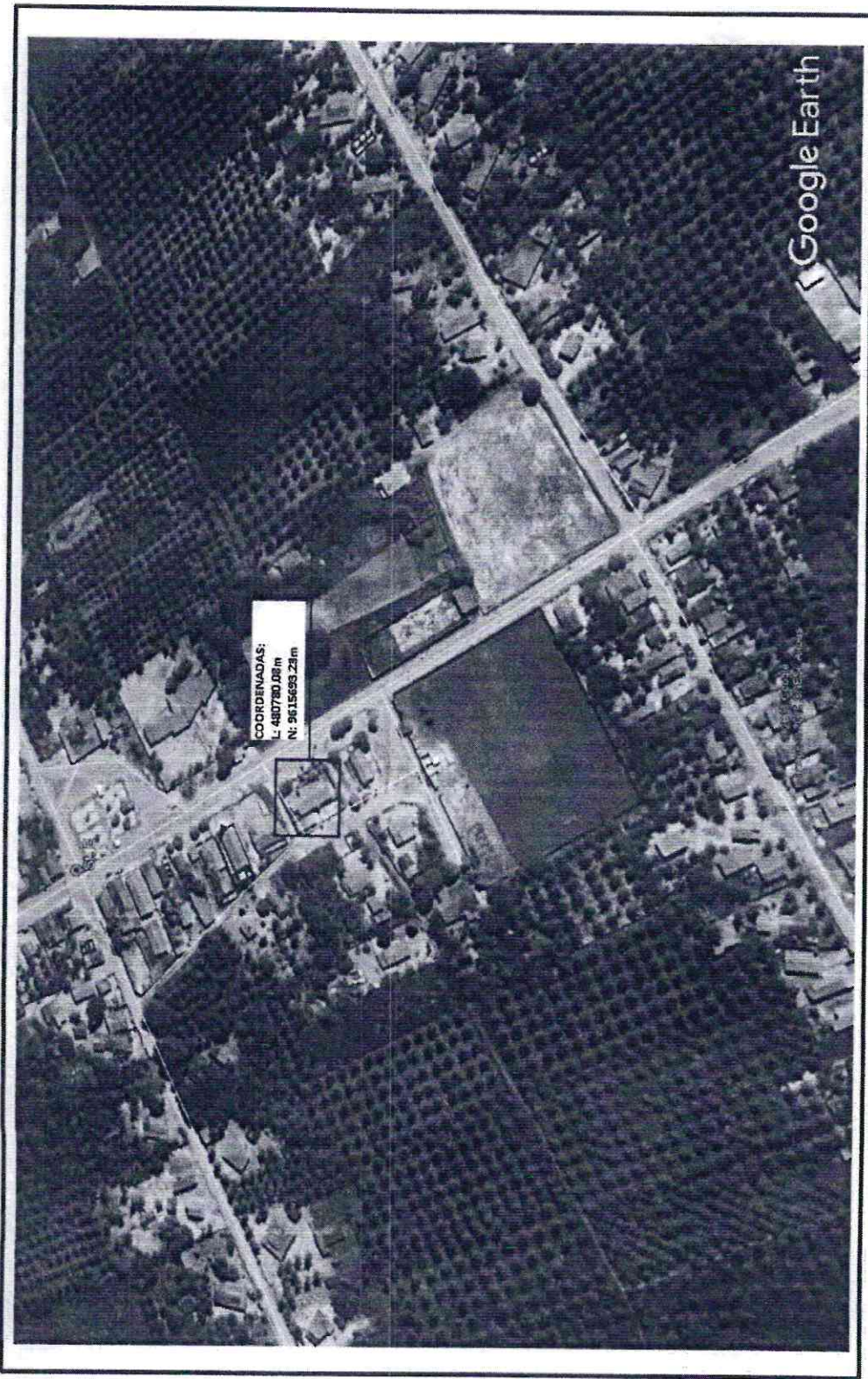

*[Handwritten Signature]*  
Ana Paula de Souza Azevêdo  
Engenheira Civil  
CREA - CE nº 9748 - D  
R.N. nº 060096539-2

*[Handwritten Initials]*