

PARECER TÉCNICO DE AVALIAÇÃO MERCADOLÓGICA - PTAM



1. INTRODUÇÃO

O presente Parecer Técnico foi elaborado por **Ana Paula de Souza Azevêdo**, Engenheira Civil, inscrito no CREA/CE: nº. 9748-D, Registro Nacional nº 060096539-2, vinculada à Secretaria de Infraestrutura do Município de Paraipaba.

2. OBJETO - IMÓVEL AVALIANDO

Identificação: Residencial/Comercial (misto).

Endereço: Rua Joaquim Braga, nº. 85. - Bairro: Centro, Paraipaba – Ceará, CEP: 62.685-000.

3. SOLICITANTE

Nome: Prefeitura Municipal de Paraipaba

CNPJ/CPF: 10.380.608/0001-42

Endereço: Rua Joaquim Braga, nº. 296 - Bairro: Centro, Paraipaba – Ceará, CEP: 62.685-000.

4. PROPRIETÁRIA

Nome: Luiza Alves Barroso, **CPF:** 393.665.883-87.

5. OBJETIVO E FINALIDADE

Objetivo: Determinação do valor de mercado do imóvel avaliando para fins de comercialização (Valor Locatício).

Finalidade: A finalidade do presente parecer é determinação do valor de mercado do imóvel avaliando para fins de comercialização (Locação).

6. ATIVIDADES DESENVOLVIDAS

Atividades desenvolvidas na realização deste trabalho:

- a) Vistoria do imóvel da região homogênea;
- b) Pesquisa na região para identificação de uma amostra de imóveis assemelhados ofertados ou vendidos no mercado imobiliário;
- c) Análise do título de propriedade;

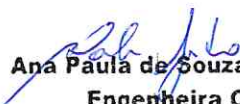
Ana Paula de Souza Azevêdo
Engenheira Civil
CREA - CE nº 9748 - D
R.N. nº 060096539-2



7. VISTORIAS

7.1. Vistoria da Região

. Urbanização:

- | | |
|---|---|
| <input checked="" type="checkbox"/> Rede de abastecimento de água | <input checked="" type="checkbox"/> Guias e Sarjetas |
| <input checked="" type="checkbox"/> Rede de esgoto | <input checked="" type="checkbox"/> Pavimentação asfáltica |
| <input checked="" type="checkbox"/> Rede telefônica | <input type="checkbox"/> Calçamento |
| <input checked="" type="checkbox"/> Iluminação pública | <input type="checkbox"/> Paralelepípedo |
| <input checked="" type="checkbox"/> Rede de energia elétrica | <input checked="" type="checkbox"/> Serviço de coleta de lixo |
| <input type="checkbox"/> Drenagem de águas pluviais | <input type="checkbox"/> |

. Serviços Comunitários:

- | | |
|--|--|
| <input type="checkbox"/> Transporte Coletivo | <input checked="" type="checkbox"/> Comércio |
| <input checked="" type="checkbox"/> Hospital | <input checked="" type="checkbox"/> Policiamento |
| <input checked="" type="checkbox"/> Escolas | <input checked="" type="checkbox"/> Áreas de lazer |
| <input checked="" type="checkbox"/> Coleta de Lixo | <input type="checkbox"/> |

. Vocaç o Predominante:

- | | |
|--|---|
| <input checked="" type="checkbox"/> Residencial horizontal | <input checked="" type="checkbox"/> Institucional |
| <input type="checkbox"/> Residencial vertical | <input type="checkbox"/> Conjuntos habitacionais |
| <input checked="" type="checkbox"/> Comercial | <input type="checkbox"/> |
| <input type="checkbox"/> Industrial | <input type="checkbox"/> |

. Padr o Construtivo Predominante:

- | | |
|---|---|
| <input type="checkbox"/> Prolet rio | <input type="checkbox"/> M dio superior |
| <input type="checkbox"/> Baixo | <input type="checkbox"/> Alto |
| <input type="checkbox"/> M dio Inferior | <input type="checkbox"/> Luxo/Premium |
| <input checked="" type="checkbox"/> M dio | |

7.2. Vistoria do Avaliando

A vistoria do im vel avaliando foi realizada no dia 02/07/2019.

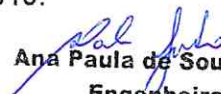
Ana Paula de Souza Azevedo
Engenheira Civil
CREA - CE n  9748 - D
R.N. n  060096539-2



Descrição:

A edificação tem área total construída de 281,60m²:

✚ A área avaliada é composta de: 02 salas, 02 quartos, 02 banheiros e 01 depósito.

Água e esgoto: Cagece.

Dimensões do Terreno: 161,20m²

Área Construída: 281,60m²

Área Avaliada (A): 119,14m²

Topografia/Formato do Terreno: Plana.

Condições da superfície: Seco

. Urbanização:

- | | |
|---|---|
| <input checked="" type="checkbox"/> Rede de abastecimento de água | <input checked="" type="checkbox"/> Guias e Sarjetas |
| <input checked="" type="checkbox"/> Rede de esgoto | <input checked="" type="checkbox"/> Pavimentação asfáltica |
| <input checked="" type="checkbox"/> Rede telefônica | <input type="checkbox"/> Calçamento |
| <input checked="" type="checkbox"/> Iluminação pública | <input type="checkbox"/> Paralelepípedo |
| <input checked="" type="checkbox"/> Rede de energia elétrica | <input checked="" type="checkbox"/> Serviço de coleta de lixo |
| <input type="checkbox"/> Drenagem de águas pluviais | <input type="checkbox"/> |

7.4. Vistoria das Edificações e Benfeitorias

Identificação:

Inscrição Municipal nº. 0000000358

Dados Cartográficos:

Distrito: 01 **Setor:** 1 **Quadra:** 015 **Lote:** 0327

Padrão construtivo: médio

Estado de conservação: podemos caracterizar como boa.

Idade aparente: aparenta mais de 20 anos.

8. METODOLOGIA ADOTADA

- Método Comparativo de Dados de Mercado;

- Método de Quantificação do Custo.

Ana Paula de Souza Azevedo
Engenheira Civil
CREA - CE nº 9748 - D
R.N. nº 060096539-2

9. PESQUISA DE VALORES DE MERCADO

Procedeu-se a uma pesquisa de imóveis assemelhados, junto aos agentes do mercado Imobiliários, compondo-se uma amostra estatística representativa do mercado imobiliário da região.

10. RESULTADO FINAL DO PARECER TÉCNICO DE AVALIAÇÃO MERCADOLÓGICA

O valor final da avaliação refere-se a uma transação à vista na data do laudo com o imóvel sem ônus, arredondado em 1% conforme normas técnicas, NBR 14.653 e partes.

R\$ 1.200,00 (um mil e duzentos reais).

11. OBSERVAÇÕES

O presente trabalho fundamenta-se:

Na documentação fornecida pelo interessado;

Nos dados obtidos junto aos agentes do mercado imobiliário da região, todas tomadas de boa fé e, portanto confiáveis;

12. FOTOGRAFIAS DO IMÓVEL AVALIANDO

Fachada



Sala 01



Sala 02



Banheiros 01



Banheiros 02



Quarto 01



Quarto 02



Depósito

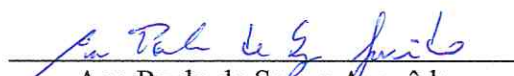

Paraipaba-CE, 03 de julho de 2019.

Ana Paula de Souza Azevêdo
Enga. Civil: CREA-CE 9.748-D
Reg. Nac. 060096539-2

RUA JOAQUIM BRAGA

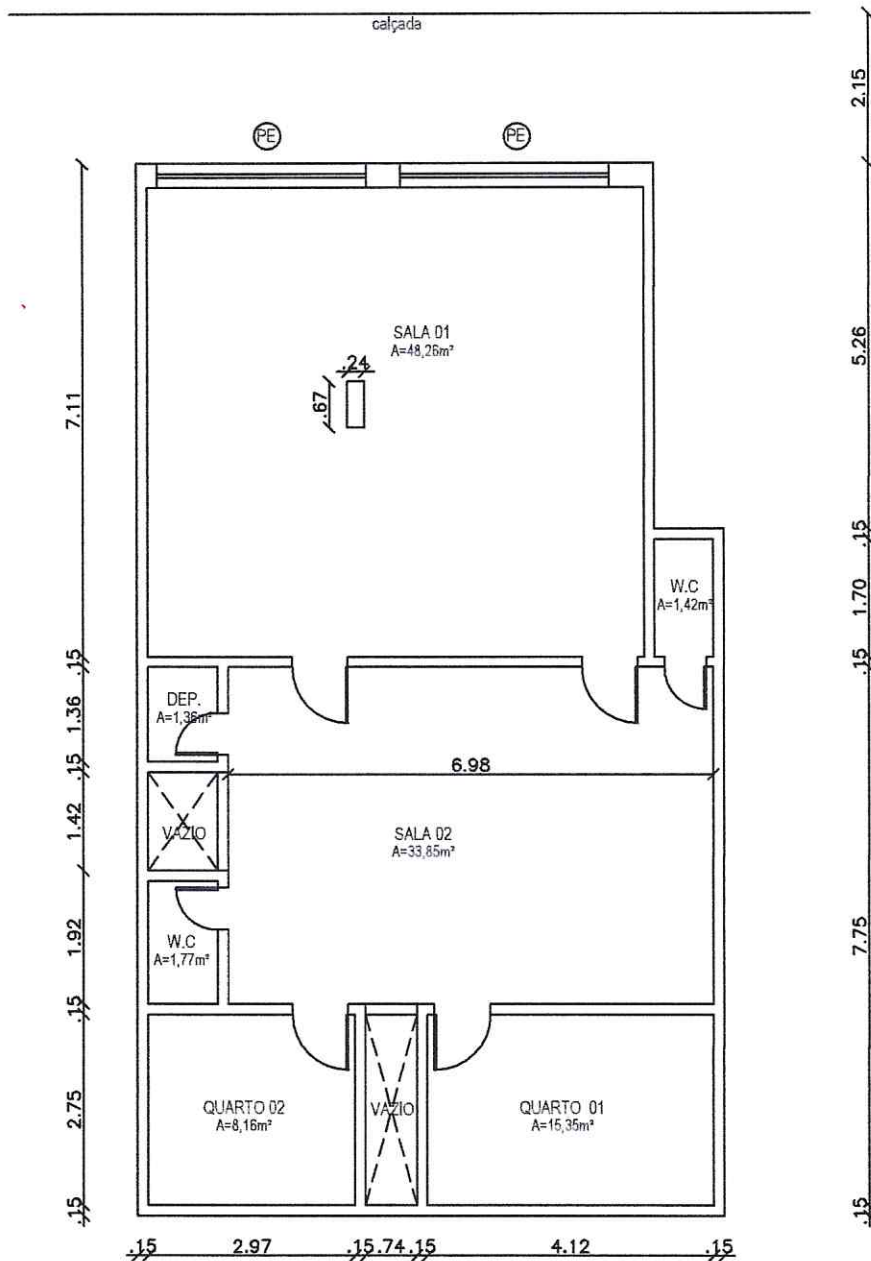

1 PLANTA BAIXA
 ESC 1:--

Paula de Souza Azevêdo
 Engenheira Civil
 CREA - CE nº 9748 - D
 R.N. nº 060096539-2