



# RELATÓRIO ANALÍTICO - COMPOSIÇÕES AUXILIARES

OBRA:	Execução de obras de drenagem na sede do município de Paraipaba, conforme projeto e orçamento em anexo, parte integrante deste processo.
DESCRIÇÃO:	Execução de obras de drenagem na sede do município de Paraipaba, conforme projeto e orçamento em anexo, parte integrante deste processo.
LOCAL:	PARAIPABA - CE
CLIENTE:	PREFEITURA MUNICIPAL PARAIPABA

DATA : 06/11/2022		BDI : 26.97%		
FONTE	VERSÃO	HORA	MES	REF.
SEINFRA	027.1 COM DESONERAÇÃO	83.85%	47.76%	05/2021
SINAPI	2022/08 COM DESONERAÇÃO	83.55%	47.46%	09/2022
Composição	PRÓPRIA	0.00%	0.00%	

## 10758 - NÍVEL (CHP) (H)

Material		FONTE	UNID	COEFICIENTE	PREÇO UNITÁRIO	TOTAL
I2701	DEPRECIÇÃO	SEINFRA	H	0,39770000	0,9600	0,3818
I2702	JUROS	SEINFRA	H	0,04320000	0,9600	0,0415
I2703	MANUTENÇÃO	SEINFRA	H	0,24860000	0,9600	0,2387
TOTAL Material:						0,6620
VALOR:						0,66
VALOR ENCARGOS*:						INCLUSO
VALOR COM ENCARGOS:						0,66

## 10775 - TEODOLITO (CHP) (H)

Material		FONTE	UNID	COEFICIENTE	PREÇO UNITÁRIO	TOTAL
I2701	DEPRECIÇÃO	SEINFRA	H	0,78520000	0,9600	0,7538
I2702	JUROS	SEINFRA	H	0,08530000	0,9600	0,0819
I2703	MANUTENÇÃO	SEINFRA	H	0,49070000	0,9600	0,4711
TOTAL Material:						1,3068
VALOR:						1,30
VALOR ENCARGOS*:						INCLUSO
VALOR COM ENCARGOS:						1,30

## 12856 - MÃO DE OBRA DE OPERAÇÃO DO VEÍCULO UTILITÁRIO KOMBI (H)

Mão de Obra		FONTE	UNID	COEFICIENTE	PREÇO UNITÁRIO	TOTAL
I2380	MOTORISTA	SEINFRA	H	1,00000000	18,1800	18,1800
TOTAL Mão de Obra:						18,1800
VALOR:						18,18
VALOR ENCARGOS*:						INCLUSO
VALOR COM ENCARGOS:						18,18

## 12855 - MATERIAL DE OPERAÇÃO DO VEÍCULO UTILITÁRIO KOMBI (H)

Material		FONTE	UNID	COEFICIENTE	PREÇO UNITÁRIO	TOTAL
I2707	GASOLINA	SEINFRA	L	9,71800000	4,9200	47,8126
TOTAL Material:						47,8126
VALOR:						47,81
VALOR ENCARGOS*:						INCLUSO
VALOR COM ENCARGOS:						47,81

## 10786 - VEÍCULO UTILITÁRIO KOMBI (CHP) (H)

Material		FONTE	UNID	COEFICIENTE	PREÇO UNITÁRIO	TOTAL
I2856	MÃO DE OBRA DE OPERAÇÃO DO VEÍCULO UTILITÁRIO KOMBI	SEINFRA	H	1,00000000	18,1800	18,1800
I2855	MATERIAL DE OPERAÇÃO DO VEÍCULO UTILITÁRIO KOMBI	SEINFRA	H	1,00000000	47,8100	47,8100
I2701	DEPRECIÇÃO	SEINFRA	H	4,37200000	0,9600	4,1971
I2702	JUROS	SEINFRA	H	0,30220000	0,9600	0,2901
I2703	MANUTENÇÃO	SEINFRA	H	4,37200000	0,9600	4,1971
TOTAL Material:						74,6743
VALOR:						74,67
VALOR ENCARGOS*:						INCLUSO
VALOR COM ENCARGOS:						74,67

## 2753 - MÃO DE OBRA DE OPERAÇÃO DA CARREGADEIRA DE PNEUS (111 HP) (H)

Mão de Obra		FONTE	UNID	COEFICIENTE	PREÇO UNITÁRIO	TOTAL
I2550	OPERADOR DE CARREGADEIRA	SEINFRA	H	1,00000000	25,3000	25,3000
TOTAL Mão de Obra:						25,3000
VALOR:						25,30
VALOR ENCARGOS*:						INCLUSO
VALOR COM ENCARGOS:						25,30

## 194 - CARREGADEIRA DE PNEUS HP 111 (CHI) (H)

Material		FONTE	UNID	COEFICIENTE	PREÇO UNITÁRIO	TOTAL
----------	--	-------	------	-------------	----------------	-------

MÃO DE OBRA DE OPERAÇÃO DA CARREGADEIRA DE PNEUS (111 HP)		SEINFRA	H	1,00000000	25,3000	25,3000
I2701	DEPRECIÇÃO	SEINFRA	H	28,66170000	0,9600	27,5152
I2702	JUROS	SEINFRA	H	2,54730000	0,9600	2,4454
TOTAL Material:						55,2606
VALOR:						55,26
VALOR ENCARGOS*:						INCLUSO
VALOR COM ENCARGOS:						55,26

**I2752 - MATERIAL DE OPERAÇÃO DA CARREGADEIRA DE PNEUS (111 HP) (H)**

Material		SEINFRA	UNID	COEFICIENTE	PREÇO UNITÁRIO	TOTAL
I2706	OLEO DIESEL	SEINFRA	L	16,85000000	3,9500	65,7675
TOTAL Material:						65,7675
VALOR:						65,76
VALOR ENCARGOS*:						INCLUSO
VALOR COM ENCARGOS:						65,76

**I0708 - CARREGADEIRA DE PNEUS HP 111 (CHP) (H)**

Material		SEINFRA	UNID	COEFICIENTE	PREÇO UNITÁRIO	TOTAL
I2753	MÃO DE OBRA DE OPERAÇÃO DA CARREGADEIRA DE PNEUS (111 HP)	SEINFRA	H	1,00000000	25,3000	25,3000
I2752	MATERIAL DE OPERAÇÃO DA CARREGADEIRA DE PNEUS (111 HP)	SEINFRA	H	1,00000000	65,7600	65,7600
I2701	DEPRECIÇÃO	SEINFRA	H	28,66170000	0,9600	27,5152
I2702	JUROS	SEINFRA	H	2,54730000	0,9600	2,4454
I2703	MANUTENÇÃO	SEINFRA	H	42,99250000	0,9600	41,2728
TOTAL Material:						162,2934
VALOR:						162,29
VALOR ENCARGOS*:						INCLUSO
VALOR COM ENCARGOS:						162,29

**I2842 - MÃO DE OBRA DE OPERAÇÃO DO TRATOR DE ESTEIRAS C/ LÂMINA E ESC. (155 HP) (H)**

Mão de Obra		SEINFRA	UNID	COEFICIENTE	PREÇO UNITÁRIO	TOTAL
I2562	OPERADOR DE TRATOR DE ESTEIRAS	SEINFRA	H	1,00000000	25,3000	25,3000
TOTAL Mão de Obra:						25,3000
VALOR:						25,30
VALOR ENCARGOS*:						INCLUSO
VALOR COM ENCARGOS:						25,30

**I0666 - TRATOR DE ESTEIRAS C/LÂMINA E ESC. HP 155 (CHI) (H)**

Material		SEINFRA	UNID	COEFICIENTE	PREÇO UNITÁRIO	TOTAL
I2842	MÃO DE OBRA DE OPERAÇÃO DO TRATOR DE ESTEIRAS C/ LÂMINA E ESC. (155 HP)	SEINFRA	H	1,00000000	25,3000	25,3000
I2701	DEPRECIÇÃO	SEINFRA	H	45,58090000	0,9600	43,7577
I2702	JUROS	SEINFRA	H	4,95120000	0,9600	4,7532
TOTAL Material:						73,8109
VALOR:						73,81
VALOR ENCARGOS*:						INCLUSO
VALOR COM ENCARGOS:						73,81

**I2841 - MATERIAL DE OPERAÇÃO DO TRATOR DE ESTEIRAS C/ LÂMINA E ESC. (155 HP) (H)**

Material		SEINFRA	UNID	COEFICIENTE	PREÇO UNITÁRIO	TOTAL
I2706	OLEO DIESEL	SEINFRA	L	23,25000000	3,9500	91,8375
TOTAL Material:						91,8375
VALOR:						91,83
VALOR ENCARGOS*:						INCLUSO
VALOR COM ENCARGOS:						91,83

**I779 - TRATOR DE ESTEIRAS C/LÂMINA E ESC. HP 155 (CHP) (H)**

Material		SEINFRA	UNID	COEFICIENTE	PREÇO UNITÁRIO	TOTAL
I2842	MÃO DE OBRA DE OPERAÇÃO DO TRATOR DE ESTEIRAS C/ LÂMINA E ESC. (155 HP)	SEINFRA	H	1,00000000	25,3000	25,3000
I2841	MATERIAL DE OPERAÇÃO DO TRATOR DE ESTEIRAS C/ LÂMINA E ESC. (155 HP)	SEINFRA	H	1,00000000	91,8300	91,8300
I2701	DEPRECIÇÃO	SEINFRA	H	45,58090000	0,9600	43,7577
I2702	JUROS	SEINFRA	H	4,95120000	0,9600	4,7532
I2703	MANUTENÇÃO	SEINFRA	H	68,37140000	0,9600	65,6365
TOTAL Material:						231,2774
VALOR:						231,27
VALOR ENCARGOS*:						INCLUSO



## C1280 - ESMALTE DUAS DEMÃOS EM ESQUADRIAS DE MADEIRA (M2)

Material		FORTE	UNID	COEFICIENTE	PREÇO UNITÁRIO	TOTAL
I0035	AGUARRAZ MINERAL	SEINFRA	L	0,04000000	16,6300	0,6652
I1100	ESMALTE SINTETICO	SEINFRA	L	0,16000000	24,1900	3,8704
I1199	FUNDO BRANCO FOSCO NIVELADOR P/ MADEIRAS	SEINFRA	L	0,13000000	12,2700	1,5951
I1347	LIXA PARA MADEIRA/MASSA	SEINFRA	UN	0,40000000	0,5300	0,2120
TOTAL Material:						8,3427

Mão de Obra		FORTE	UNID	COEFICIENTE	PREÇO UNITÁRIO	TOTAL
I0045	AJUDANTE DE PINTOR	SEINFRA	H	0,35000000	16,7700	5,8695
I2395	PINTOR	SEINFRA	H	0,40000000	20,7700	8,3080
TOTAL Mão de Obra:						14,1775

VALOR: 29,52  
 VALOR ENCARGOS\*: INCLUSO  
 VALOR COM ENCARGOS: 20,52

## I2827 - MÃO DE OBRA DE OPERAÇÃO DA RETRO ESCAVADEIRA DE PNEUS (H)

Mão de Obra		FORTE	UNID	COEFICIENTE	PREÇO UNITÁRIO	TOTAL
I2561	OPERADOR DE RETRO ESCAVADEIRA	SEINFRA	H	1,00000000	25,3000	25,3000
TOTAL Mão de Obra:						25,3000

VALOR: 25,30  
 VALOR ENCARGOS\*: INCLUSO  
 VALOR COM ENCARGOS: 25,30

## I2826 - MATERIAL DE OPERAÇÃO DA RETRO ESCAVADEIRA DE PNEUS (H)

Material		FORTE	UNID	COEFICIENTE	PREÇO UNITÁRIO	TOTAL
I2706	OLEO DIESEL	SEINFRA	L	11,25000000	3,9500	44,4375
TOTAL Material:						44,4375
VALOR:						44,43
VALOR ENCARGOS*:						INCLUSO
VALOR COM ENCARGOS:						44,43

## I0765 - RETRO ESCAVADEIRA DE PNEUS (CHP) (H)

Material		FORTE	UNID	COEFICIENTE	PREÇO UNITÁRIO	TOTAL
I2827	MÃO DE OBRA DE OPERAÇÃO DA RETRO ESCAVADEIRA DE PNEUS	SEINFRA	H	1,00000000	25,3000	25,3000
I2826	MATERIAL DE OPERAÇÃO DA RETRO ESCAVADEIRA DE PNEUS	SEINFRA	H	1,00000000	44,4300	44,4300
I2701	DEPRECIÇÃO	SEINFRA	H	12,67110000	0,9600	12,1643
I2702	JUROS	SEINFRA	H	1,12610000	0,9600	1,0811
I2703	MANUTENÇÃO	SEINFRA	H	19,00670000	0,9600	18,2464
TOTAL Material:						101,2218
VALOR:						101,22
VALOR ENCARGOS*:						INCLUSO
VALOR COM ENCARGOS:						101,22

## I2744 - MÃO DE OBRA DE OPERAÇÃO DO CAMINHÃO TANQUE 6.000 L (H)

Mão de Obra		FORTE	UNID	COEFICIENTE	PREÇO UNITÁRIO	TOTAL
I2545	MOTORISTA DE CAMINHÃO	SEINFRA	H	1,00000000	22,8700	22,8700
TOTAL Mão de Obra:						22,8700
VALOR:						22,87
VALOR ENCARGOS*:						INCLUSO
VALOR COM ENCARGOS:						22,87

## I2743 - MATERIAL DE OPERAÇÃO DO CAMINHÃO TANQUE 6.000 L (H)

Material		FORTE	UNID	COEFICIENTE	PREÇO UNITÁRIO	TOTAL
I2706	OLEO DIESEL	SEINFRA	L	13,60000000	3,9500	53,7200
TOTAL Material:						53,7200
VALOR:						53,72
VALOR ENCARGOS*:						INCLUSO
VALOR COM ENCARGOS:						53,72

## 0706 - CAMINHÃO TANQUE 6.000 L (CHP) (H)

Material		FORTE	UNID	COEFICIENTE	PREÇO UNITÁRIO	TOTAL
I2744	MÃO DE OBRA DE OPERAÇÃO DO CAMINHÃO TANQUE 6.000 L	SEINFRA	H	1,00000000	22,8700	22,8700
I2743	MATERIAL DE OPERAÇÃO DO CAMINHÃO TANQUE 6.000 L	SEINFRA	H	1,00000000	53,7200	53,7200
I2701	DEPRECIÇÃO	SEINFRA	H	21,76470000	0,9600	20,8941

I2702	JUROS	SEINFRA	H	1,93430000	0,9600	1,8569
I2703	MANUTENÇÃO	SEINFRA	H	32,64710000	0,9600	31,3412
TOTAL Material:						130,6822
VALOR:						130,68
VALOR ENCARGOS*:						INCLUSO
VALOR COM ENCARGOS:						130,68

### I2772 - MÃO DE OBRA DE OPERAÇÃO DO COMPACTADOR DE PLACA VIBRATÓRIA (7 HP) (H)

Mão de Obra						
I2552	OPERADOR DE COMPACTADOR DE PLACA VIBRATORIA	SEINFRA	H	1,00000000	18,7400	18,7400
TOTAL Mão de Obra:						18,7400
VALOR:						18,74
VALOR ENCARGOS*:						INCLUSO
VALOR COM ENCARGOS:						18,74

### I2771 - MATERIAL DE OPERAÇÃO DO COMPACTADOR DE PLACA VIBRATÓRIA (7 HP) (H)

Material						
I2706	OLEO DIESEL	SEINFRA	L	1,05000000	3,9500	4,1475
TOTAL Material:						4,1475
VALOR:						4,14
VALOR ENCARGOS*:						INCLUSO
VALOR COM ENCARGOS:						4,14

### I0725 - COMPACTADOR DE PLACA VIBRATÓRIA HP 7 (CHP) (H)

Mate						
I2772	MÃO DE OBRA DE OPERAÇÃO DO COMPACTADOR DE PLACA VIBRATÓRIA (7 HP)	SEINFRA	H	1,00000000	18,7400	18,7400
I2771	MATERIAL DE OPERAÇÃO DO COMPACTADOR DE PLACA VIBRATÓRIA (7 HP)	SEINFRA	H	1,00000000	4,1400	4,1400
I2701	DEPRECIÇÃO	SEINFRA	H	8,24100000	0,9600	7,9114
I2702	JUROS	SEINFRA	H	0,47970000	0,9600	0,4605
I2703	MANUTENÇÃO	SEINFRA	H	10,40970000	0,9600	9,9933
TOTAL Material:						41,2452
VALOR:						41,24
VALOR ENCARGOS*:						INCLUSO
VALOR COM ENCARGOS:						41,24

### I2722 - MÃO DE OBRA DE OPERAÇÃO DO CAMINHÃO BASCULANTE 6M3 (H)

Mão de Obra						
I2545	MOTORISTA DE CAMINHÃO	SEINFRA	H	1,00000000	22,8700	22,8700
TOTAL Mão de Obra:						22,8700
VALOR:						22,87
VALOR ENCARGOS*:						INCLUSO
VALOR COM ENCARGOS:						22,87

### I0578 - CAMINHÃO BASCULANTE 6 M3 (CHI) (H)

Material						
I2722	MÃO DE OBRA DE OPERAÇÃO DO CAMINHÃO BASCULANTE 6M3	SEINFRA	H	1,00000000	22,8700	22,8700
I2701	DEPRECIÇÃO	SEINFRA	H	19,76470000	0,9600	18,9741
I2702	JUROS	SEINFRA	H	1,75660000	0,9600	1,6863
TOTAL Material:						43,5304
VALOR:						43,53
VALOR ENCARGOS*:						INCLUSO
VALOR COM ENCARGOS:						43,53

### I2721 - MATERIAL DE OPERAÇÃO DO CAMINHÃO BASCULANTE 6M3 (H)

Material						
I2706	OLEO DIESEL	SEINFRA	L	13,60000000	3,9500	53,7200
TOTAL Material:						53,7200
VALOR:						53,72
VALOR ENCARGOS*:						INCLUSO
VALOR COM ENCARGOS:						53,72

### I0690 - CAMINHÃO BASCULANTE 6 M3 (CHP) (H)

Material						
I2722	MÃO DE OBRA DE OPERAÇÃO DO CAMINHÃO BASCULANTE 6M3	SEINFRA	H	1,00000000	22,8700	22,8700
I2721	MATERIAL DE OPERAÇÃO DO CAMINHÃO BASCULANTE 6M3	SEINFRA	H	1,00000000	53,7200	53,7200



I2701	DEPRECIÇÃO	SEINFRA	H	19,76470000	0,9600	18,9741
I2702	JUROS	SEINFRA	H	1,75860000	0,9600	1,6863
I2703	MANUTENÇÃO	SEINFRA	H	29,64710000	0,9600	28,4612
TOTAL Material:						125,7116
VALOR:						125,71
VALOR ENCARGOS*:						INCLUSO
VALOR COM ENCARGOS:						125,71

### I2774 - MÃO DE OBRA DE OPERAÇÃO DO COMPRESSOR DE AR 170PCM (H)

Mão de Obra	FORTE	UNID	COEFICIENTE	PREÇO UNITÁRIO	TOTAL
I2553 OPERADOR DE COMPRESSOR DE AR	SEINFRA	H	1,00000000	18,7400	18,7400
TOTAL Mão de Obra:					18,7400
VALOR:					18,74
VALOR ENCARGOS*:					INCLUSO
VALOR COM ENCARGOS:					18,74

### I2773 - MATERIAL DE OPERAÇÃO DO COMPRESSOR DE AR 170PCM (H)

Material	FORTE	UNID	COEFICIENTE	PREÇO UNITÁRIO	TOTAL
I2706 OLEO DIESEL	SEINFRA	L	11,85000000	3,9500	46,8075
TOTAL Material:					46,8075
VALOR:					46,80
VALOR ENCARGOS*:					INCLUSO
VALOR COM ENCARGOS:					46,80

### I07 COMPRESSOR DE AR 170 PCM (CHP) (H)

Material	FORTE	UNID	COEFICIENTE	PREÇO UNITÁRIO	TOTAL
I2774 MÃO DE OBRA DE OPERAÇÃO DO COMPRESSOR DE AR 170PCM	SEINFRA	H	1,00000000	18,7400	18,7400
I2773 MATERIAL DE OPERAÇÃO DO COMPRESSOR DE AR 170PCM	SEINFRA	H	1,00000000	46,8000	46,8000
I2701 DEPRECIÇÃO	SEINFRA	H	10,30530000	0,9600	9,8931
I2702 JUROS	SEINFRA	H	0,90460000	0,9600	0,8684
I2703 MANUTENÇÃO	SEINFRA	H	11,45030000	0,9600	10,9923
TOTAL Material:					87,2938
VALOR:					87,29
VALOR ENCARGOS*:					INCLUSO
VALOR COM ENCARGOS:					87,29

### I2828 - MÃO DE OBRA DE OPERAÇÃO DO ROMPEDOR PNEUMÁTICO (H)

Mão de Obra	FORTE	UNID	COEFICIENTE	PREÇO UNITÁRIO	TOTAL
I2523 OPERADOR DE PERFURATRIZ / ROMPEDOR PNEUMATICO	SEINFRA	H	1,00000000	18,7400	18,7400
TOTAL Mão de Obra:					18,7400
VALOR:					18,74
VALOR ENCARGOS*:					INCLUSO
VALOR COM ENCARGOS:					18,74

### I0769 - ROMPEDOR PNEUMÁTICO (CHP) (H)

Material	FORTE	UNID	COEFICIENTE	PREÇO UNITÁRIO	TOTAL
I2828 MÃO DE OBRA DE OPERAÇÃO DO ROMPEDOR PNEUMÁTICO	SEINFRA	H	1,00000000	18,7400	18,7400
I2701 DEPRECIÇÃO	SEINFRA	H	2,52000000	0,9600	2,4192
I2702 JUROS	SEINFRA	H	0,11060000	0,9600	0,1062
I2703 MANUTENÇÃO	SEINFRA	H	1,40000000	0,9600	1,3440
TOTAL Material:					22,6094
VALOR:					22,60
VALOR ENCARGOS*:					INCLUSO
VALOR COM ENCARGOS:					22,60

### 95378 - CURSO DE CAPACITAÇÃO PARA SERVENTE (ENCARGOS COMPLEMENTARES) - HORISTA (H)

Mão de Obra	FORTE	UNID	COEFICIENTE	PREÇO UNITÁRIO	TOTAL
00006111 SERVENTE DE OBRAS	SINAPI	H	0,01720000	10,37	0,17
TOTAL Mão de Obra:					0,17
VALOR:					0,17
VALOR ENCARGOS*:					INCLUSO
VALOR COM ENCARGOS:					0,17

### 88316 - SERVENTE COM ENCARGOS COMPLEMENTARES (H)

Encargos Complementares	FORTE	UNID	COEFICIENTE	PREÇO UNITÁRIO	TOTAL
00037370 ALIMENTAÇÃO - HORISTA (COLETADO CAIXA)	SINAPI	H	1,00000000	2,83	2,83

		SINAPI	H	1,00000000	1,15	1,15
00037372	EXAMES - HORISTA (COLETADO CAIXA)	SINAPI	H	1,00000000	0,81	0,81
00043467	FERRAMENTAS - FAMILIA SERVENTE - HORISTA (ENCARGOS COMPLEMENTARES - COLETADO CAIXA)	SINAPI	H	1,00000000	0,56	0,56
00037373	SEGURO - HORISTA (COLETADO CAIXA)	SINAPI	H	1,00000000	0,06	0,06
00037371	TRANSPORTE - HORISTA (COLETADO CAIXA)	SINAPI	H	1,00000000	0,88	0,88
					TOTAL Encargos Complementares:	6,29

Mão de Obra		FONTE	UNID	COEFICIENTE	PREÇO UNITÁRIO	TOTAL
00006111	SERVENTE DE OBRAS	SINAPI	H	1,00000000	10,37	10,37
					TOTAL Mão de Obra:	10,37

Serviço		FONTE	UNID	COEFICIENTE	PREÇO UNITÁRIO	TOTAL
95378	CURSO DE CAPACITAÇÃO PARA SERVENTE (ENCARGOS COMPLEMENTARES) - HORISTA	SINAPI	H	1,00000000	0,17	0,17
					TOTAL Serviço:	0,17

VALOR:	16,83
VALOR ENCARGOS*:	INCLUSO
VALOR COM ENCARGOS:	16,83

**88629 - ARGAMASSA TRAÇO 1:3 (EM VOLUME DE CIMENTO E AREIA MÉDIA ÚMIDA), PREPARO MANUAL. AF\_08/2019 (M3)**

Material		FONTE	UNID	COEFICIENTE	PREÇO UNITÁRIO	TOTAL
00000370	AREIA MEDIA - POSTO JAZIDA/FORNECEDOR (RETIRADO NA JAZIDA, SEM TRANSPORTE)	SINAPI	M3	1,07000000	125,84	134,64
00001379	CIMENTO PORTLAND COMPOSTO CP II-32	SINAPI	KG	482,96000000	0,67	323,58
					TOTAL Material:	458,22

Serviço		FONTE	UNID	COEFICIENTE	PREÇO UNITÁRIO	TOTAL
88316	SERVENTE COM ENCARGOS COMPLEMENTARES	SINAPI	H	8,57000000	16,83	144,23
					TOTAL Serviço:	144,23

VALOR:	602,45
VALOR ENCARGOS*:	INCLUSO
VALOR COM ENCARGOS:	602,45

**95315 - CURSO DE CAPACITAÇÃO PARA ASSENTADOR DE TUBOS (ENCARGOS COMPLEMENTARES) - HORISTA (H)**

Mão de Obra		FONTE	UNID	COEFICIENTE	PREÇO UNITÁRIO	TOTAL
00040331	ASSENTADOR DE MANILHAS	SINAPI	H	0,01200000	9,39	0,11
					TOTAL Mão de Obra:	0,11

VALOR:	0,11
VALOR ENCARGOS*:	INCLUSO
VALOR COM ENCARGOS:	0,11

**88246 - ASSENTADOR DE TUBOS COM ENCARGOS COMPLEMENTARES (H)**

Encargos Complementares		FONTE	UNID	COEFICIENTE	PREÇO UNITÁRIO	TOTAL
00037370	ALIMENTACAO - HORISTA (COLETADO CAIXA)	SINAPI	H	1,00000000	2,83	2,83
00043488	EPI - FAMILIA OPERADOR ESCAVADEIRA - HORISTA (ENCARGOS COMPLEMENTARES - COLETADO CAIXA)	SINAPI	H	1,00000000	0,76	0,76
00037372	EXAMES - HORISTA (COLETADO CAIXA)	SINAPI	H	1,00000000	0,81	0,81
00043467	FERRAMENTAS - FAMILIA OPERADOR ESCAVADEIRA - HORISTA (ENCARGOS COMPLEMENTARES - COLETADO CAIXA)	SINAPI	H	1,00000000	0,01	0,01
00037373	SEGURO - HORISTA (COLETADO CAIXA)	SINAPI	H	1,00000000	0,06	0,06
00037371	TRANSPORTE - HORISTA (COLETADO CAIXA)	SINAPI	H	1,00000000	0,88	0,88
					TOTAL Encargos Complementares:	5,35

Mão de Obra		FONTE	UNID	COEFICIENTE	PREÇO UNITÁRIO	TOTAL
00040331	ASSENTADOR DE MANILHAS	SINAPI	H	1,00000000	9,39	9,39
					TOTAL Mão de Obra:	9,39

Serviço		FONTE	UNID	COEFICIENTE	PREÇO UNITÁRIO	TOTAL
95315	CURSO DE CAPACITAÇÃO PARA ASSENTADOR DE TUBOS (ENCARGOS COMPLEMENTARES) - HORISTA	SINAPI	H	1,00000000	0,11	0,11
					TOTAL Serviço:	0,11

VALOR:	14,85
VALOR ENCARGOS*:	INCLUSO
VALOR COM ENCARGOS:	14,85

**627 - ESCAVADEIRA HIDRÁULICA SOBRE ESTEIRAS, CAÇAMBA 0,80 M3, PESO OPERACIONAL 17 T, POTENCIA BRUTA 111 HP - DEPRECIÇÃO. AF\_06/2014 (H)**

Equipamento		FONTE	UNID	COEFICIENTE	PREÇO UNITÁRIO	TOTAL
00010685	ESCAVADEIRA HIDRAULICA SOBRE ESTEIRAS, CACAMBA 0,80M3, PESO OPERACIONAL 17T, POTENCIA BRUTA 111HP	SINAPI	UN	0,00005600	880.000,00	49,28
					TOTAL Equipamento:	49,28

VALOR:	49,28
VALOR ENCARGOS*:	INCLUSO
VALOR COM ENCARGOS:	49,28

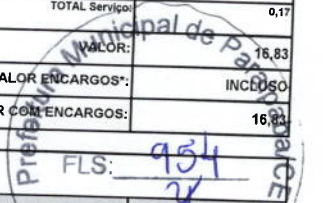



**5628 - ESCAVADEIRA HIDRÁULICA SOBRE ESTEIRAS, CAÇAMBA 0,80 M3, PESO OPERACIONAL 17 T, POTENCIA BRUTA 111 HP - JUROS. AF\_06/2014 (H)**

Equipamento		FONTE	UNID	COEFICIENTE	PREÇO UNITÁRIO	TOTAL
00010685	ESCAVADEIRA HIDRAULICA SOBRE ESTEIRAS, CACAMBA 0,80M3, PESO OPERACIONAL 17T, POTENCIA BRUTA 111HP	SINAPI	UN	0,00000760	880.000,00	6,68
TOTAL Equipamento:						6,68
VALOR:						6,68
VALOR ENCARGOS*:						INCLUSO
VALOR COM ENCARGOS:						6,68

**95357 - CURSO DE CAPACITAÇÃO PARA OPERADOR DE ESCAVADEIRA (ENCARGOS COMPLEMENTARES) - HORISTA (H)**

Mão de Obra		FONTE	UNID	COEFICIENTE	PREÇO UNITÁRIO	TOTAL
00004234	OPERADOR DE ESCAVADEIRA	SINAPI	H	0,00940000	16,94	0,15
TOTAL Mão de Obra:						0,15
VALOR:						0,15
VALOR ENCARGOS*:						INCLUSO
VALOR COM ENCARGOS:						0,15

**88294 - OPERADOR DE ESCAVADEIRA COM ENCARGOS COMPLEMENTARES (H)**

Encargos Complementares		FONTE	UNID	COEFICIENTE	PREÇO UNITÁRIO	TOTAL
00037370	ALIMENTACAO - HORISTA (COLETADO CAIXA)	SINAPI	H	1,00000000	2,83	2,83
00043488	EPI - FAMILIA OPERADOR ESCAVADEIRA - HORISTA (ENCARGOS COMPLEMENTARES - COLETADO CAIXA)	SINAPI	H	1,00000000	0,76	0,76
00037372	EXAMES - HORISTA (COLETADO CAIXA)	SINAPI	H	1,00000000	0,81	0,81
00043464	FERRAMENTAS - FAMILIA OPERADOR ESCAVADEIRA - HORISTA (ENCARGOS COMPLEMENTARES - COLETADO CAIXA)	SINAPI	H	1,00000000	0,01	0,01
00037373	SEGURO - HORISTA (COLETADO CAIXA)	SINAPI	H	1,00000000	0,06	0,06
371	TRANSPORTE - HORISTA (COLETADO CAIXA)	SINAPI	H	1,00000000	0,88	0,88
TOTAL Encargos Complementares:						5,35

Mão de Obra		FONTE	UNID	COEFICIENTE	PREÇO UNITÁRIO	TOTAL
00004234	OPERADOR DE ESCAVADEIRA	SINAPI	H	1,00000000	16,94	16,94
TOTAL Mão de Obra:						16,94

Serviço		FONTE	UNID	COEFICIENTE	PREÇO UNITÁRIO	TOTAL
95357	CURSO DE CAPACITAÇÃO PARA OPERADOR DE ESCAVADEIRA (ENCARGOS COMPLEMENTARES) - HORISTA	SINAPI	H	1,00000000	0,15	0,15
TOTAL Serviço:						0,15
VALOR:						22,44
VALOR ENCARGOS*:						INCLUSO
VALOR COM ENCARGOS:						22,44

**5632 - ESCAVADEIRA HIDRÁULICA SOBRE ESTEIRAS, CAÇAMBA 0,80 M3, PESO OPERACIONAL 17 T, POTENCIA BRUTA 111 HP - CHI DIURNO. AF\_06/2014 (CHI)**

Serviço		FONTE	UNID	COEFICIENTE	PREÇO UNITÁRIO	TOTAL
5627	ESCAVADEIRA HIDRÁULICA SOBRE ESTEIRAS, CAÇAMBA 0,80 M3, PESO OPERACIONAL 17 T, POTENCIA BRUTA 111 HP - DEPRECIACÃO. AF_06/2014	SINAPI	H	1,00000000	49,28	49,28
5628	ESCAVADEIRA HIDRÁULICA SOBRE ESTEIRAS, CAÇAMBA 0,80 M3, PESO OPERACIONAL 17 T, POTENCIA BRUTA 111 HP - JUROS. AF_06/2014	SINAPI	H	1,00000000	6,68	6,68
6004	OPERADOR DE ESCAVADEIRA COM ENCARGOS COMPLEMENTARES	SINAPI	H	1,00000000	22,44	22,44
TOTAL Serviço:						78,40
VALOR:						78,40
VALOR ENCARGOS*:						INCLUSO
VALOR COM ENCARGOS:						78,40

**5629 - ESCAVADEIRA HIDRÁULICA SOBRE ESTEIRAS, CAÇAMBA 0,80 M3, PESO OPERACIONAL 17 T, POTENCIA BRUTA 111 HP - MANUTENÇÃO. AF\_06/2014 (H)**

Equipamento		FONTE	UNID	COEFICIENTE	PREÇO UNITÁRIO	TOTAL
00010685	ESCAVADEIRA HIDRAULICA SOBRE ESTEIRAS, CACAMBA 0,80M3, PESO OPERACIONAL 17T, POTENCIA BRUTA 111HP	SINAPI	UN	0,00007000	880.000,00	61,60
TOTAL Equipamento:						61,60
VALOR:						61,60
VALOR ENCARGOS*:						INCLUSO
VALOR COM ENCARGOS:						61,60

**5630 - ESCAVADEIRA HIDRÁULICA SOBRE ESTEIRAS, CAÇAMBA 0,80 M3, PESO OPERACIONAL 17 T, POTENCIA BRUTA 111 HP - MATERIAIS NA OPERAÇÃO. AF\_06/2014 (H)**

Material		FONTE	UNID	COEFICIENTE	PREÇO UNITÁRIO	TOTAL
00004221	OLEO DIESEL COMBUSTIVEL COMUM	SINAPI	L	10,77000000	7,03	75,71
TOTAL Material:						75,71
VALOR:						75,71
VALOR ENCARGOS*:						INCLUSO
VALOR COM ENCARGOS:						75,71

**5631 - ESCAVADEIRA HIDRÁULICA SOBRE ESTEIRAS, CAÇAMBA 0,80 M3, PESO OPERACIONAL 17 T, POTENCIA BRUTA 111 HP - CHP DIURNO. AF\_06/2014 (CHP)**

Serviço	DESCRICOES	FONTE	UNID	COEFICIENTE	PREÇO UNITÁRIO	TOTAL
5627	ESCAVADEIRA HIDRÁULICA SOBRE ESTEIRAS, CAÇAMBA 0,80 M3, PESO OPERACIONAL 17 T, POTENCIA BRUTA 111 HP - DEPRECIÇÃO. AF_06/2014	SINAPI	H	1,00000000	49,28	49,28
5628	ESCAVADEIRA HIDRÁULICA SOBRE ESTEIRAS, CAÇAMBA 0,80 M3, PESO OPERACIONAL 17 T, POTENCIA BRUTA 111 HP - JUROS. AF_06/2014	SINAPI	H	1,00000000	6,68	6,68
5629	ESCAVADEIRA HIDRÁULICA SOBRE ESTEIRAS, CAÇAMBA 0,80 M3, PESO OPERACIONAL 17 T, POTENCIA BRUTA 111 HP - MANUTENÇÃO. AF_06/2014	SINAPI	H	1,00000000	61,60	61,60
5630	ESCAVADEIRA HIDRÁULICA SOBRE ESTEIRAS, CAÇAMBA 0,80 M3, PESO OPERACIONAL 17 T, POTENCIA BRUTA 111 HP - MATERIAIS NA OPERAÇÃO. AF_06/2014	SINAPI	H	1,00000000	75,71	75,71
88294	OPERADOR DE ESCAVADEIRA COM ENCARGOS COMPLEMENTARES	SINAPI	H	1,00000000	22,44	22,44

TOTAL Serviço:	215,71
VALOR:	215,71
VALOR ENCARGOS*:	INCLUSO
VALOR COM ENCARGOS:	215,71

**12755 - MÃO DE OBRA DE OPERAÇÃO DA CARREGADEIRA DE PNEUS (180 HP) (H)**

Mão de Obra	DESCRICOES	FONTE	UNID	COEFICIENTE	PREÇO UNITÁRIO	TOTAL
12550	OPERADOR DE CARREGADEIRA	SEINFRA	H	1,00000000	25,3000	25,3000

TOTAL Mão de Obra:	25,3000
VALOR:	25,30
VALOR ENCARGOS*:	INCLUSO
VALOR COM ENCARGOS:	25,30

**10596 - CARREGADEIRA DE PNEUS HP 180 (CHI) (H)**

Mater.	DESCRICOES	FONTE	UNID	COEFICIENTE	PREÇO UNITÁRIO	TOTAL
12755	MÃO DE OBRA DE OPERAÇÃO DA CARREGADEIRA DE PNEUS (180 HP)	SEINFRA	H	1,00000000	25,3000	25,3000
12701	DEPRECIÇÃO	SEINFRA	H	56,65780000	0,9600	54,3915
12702	JUROS	SEINFRA	H	5,03550000	0,9600	4,8341

TOTAL Material:	84,5256
VALOR:	84,52
VALOR ENCARGOS*:	INCLUSO
VALOR COM ENCARGOS:	84,52

**12754 - MATERIAL DE OPERAÇÃO DA CARREGADEIRA DE PNEUS (180 HP) (H)**

Material	DESCRICOES	FONTE	UNID	COEFICIENTE	PREÇO UNITÁRIO	TOTAL
12706	OLEO DIESEL	SEINFRA	L	27,00000000	3,9500	106,6500

TOTAL Material:	106,6500
VALOR:	106,65
VALOR ENCARGOS*:	INCLUSO
VALOR COM ENCARGOS:	106,65

**10710 - CARREGADEIRA DE PNEUS HP 180 (CHP) (H)**

Material	DESCRICOES	FONTE	UNID	COEFICIENTE	PREÇO UNITÁRIO	TOTAL
12755	MÃO DE OBRA DE OPERAÇÃO DA CARREGADEIRA DE PNEUS (180 HP)	SEINFRA	H	1,00000000	25,3000	25,3000
12754	MATERIAL DE OPERAÇÃO DA CARREGADEIRA DE PNEUS (180 HP)	SEINFRA	H	1,00000000	106,6500	106,6500
12701	DEPRECIÇÃO	SEINFRA	H	56,65780000	0,9600	54,3915
12702	JUROS	SEINFRA	H	5,03550000	0,9600	4,8341
12703	MANUTENÇÃO	SEINFRA	H	84,98670000	0,9600	81,5872

TOTAL Material:	272,7628
VALOR:	272,76
VALOR ENCARGOS*:	INCLUSO
VALOR COM ENCARGOS:	272,76

**03130 - AREIA DE RIO - EXTRAÇÃO (M3)**

Equipamento	DESCRICOES	FONTE	UNID	COEFICIENTE	PREÇO UNITÁRIO	TOTAL
10596	CARREGADEIRA DE PNEUS HP 180 (CHI)	SEINFRA	H	0,00000000	84,5200	0,0000
10710	CARREGADEIRA DE PNEUS HP 180 (CHP)	SEINFRA	H	0,01388889	272,7600	3,7883
10666	TRATOR DE ESTEIRAS C/LÂMINA E ESC. HP 155 (CHI)	SEINFRA	H	0,00069444	73,8100	0,0513
10779	TRATOR DE ESTEIRAS C/LÂMINA E ESC. HP 155 (CHP)	SEINFRA	H	0,01319444	231,2700	3,0515

TOTAL Equipamento:	6,8911
--------------------	--------

Mão de Obra	DESCRICOES	FONTE	UNID	COEFICIENTE	PREÇO UNITÁRIO	TOTAL
12543	SERVENTE	SEINFRA	H	0,02777778	15,5500	0,4319

TOTAL Mão de Obra:	0,4319
VALOR:	7,32
VALOR ENCARGOS*:	INCLUSO



## C3324 - ARÇAMASSA DE CIMENTO E AREIA TRAÇO 1:4 COM AREIA PRODUZIDA (M3)

Material		FORTE	UNID	COEFICIENTE	PREÇO UNITÁRIO	TOTAL
I0805	CIMENTO PORTLAND	SEINFRA	KG	365,00000000	0,5400	197,1000
TOTAL Material:						197,1000
Mão de Obra		FORTE	UNID	COEFICIENTE	PREÇO UNITÁRIO	TOTAL
I2543	SERVENTE	SEINFRA	H	10,00000000	15,5500	155,5000
TOTAL Mão de Obra:						155,5000
Serviço		FORTE	UNID	COEFICIENTE	PREÇO UNITÁRIO	TOTAL
C3130	AREIA DE RIO - EXTRAÇÃO	SEINFRA	M3	1,21600000	7,3200	8,9011
TOTAL Serviço:						8,9011
VALOR:						361,50
VALOR ENCARGOS*:						INCLUSO
VALOR COM ENCARGOS:						361,50

## I2776 - MÃO DE OBRA DE OPERAÇÃO DO COMPRESSOR DE AR 250 PCM (H)

Mão de Obra		FORTE	UNID	COEFICIENTE	PREÇO UNITÁRIO	TOTAL
I2553	OPERADOR DE COMPRESSOR DE AR	SEINFRA	H	1,00000000	18,7400	18,7400
TOTAL Mão de Obra:						18,7400
VALOR:						18,74
VALOR ENCARGOS*:						INCLUSO
VALOR COM ENCARGOS:						18,74

## I061 COMPRESSOR DE AR 250 PCM (CHI) (H)

Material		FORTE	UNID	COEFICIENTE	PREÇO UNITÁRIO	TOTAL
I2776	MÃO DE OBRA DE OPERAÇÃO DO COMPRESSOR DE AR 250 PCM	SEINFRA	H	1,00000000	18,7400	18,7400
I2701	DEPRECIÇÃO	SEINFRA	H	12,28710000	0,9600	11,7956
I2702	JUROS	SEINFRA	H	1,07850000	0,9600	1,0354
TOTAL Material:						31,5710
VALOR:						31,57
VALOR ENCARGOS*:						INCLUSO
VALOR COM ENCARGOS:						31,57

## I2775 - MATERIAL DE OPERAÇÃO DO COMPRESSOR DE AR 250 PCM (H)

Material		FORTE	UNID	COEFICIENTE	PREÇO UNITÁRIO	TOTAL
I2706	OLEO DIESEL	SEINFRA	L	14,10000000	3,9500	55,6950
TOTAL Material:						55,6950
VALOR:						55,69
VALOR ENCARGOS*:						INCLUSO
VALOR COM ENCARGOS:						55,69

## I0728 MPRESSOR DE AR 250 PCM (CHP) (H)

Material		FORTE	UNID	COEFICIENTE	PREÇO UNITÁRIO	TOTAL
I2776	MÃO DE OBRA DE OPERAÇÃO DO COMPRESSOR DE AR 250 PCM	SEINFRA	H	1,00000000	18,7400	18,7400
I2775	MATERIAL DE OPERAÇÃO DO COMPRESSOR DE AR 250 PCM	SEINFRA	H	1,00000000	55,6900	55,6900
I2701	DEPRECIÇÃO	SEINFRA	H	12,28710000	0,9600	11,7956
I2702	JUROS	SEINFRA	H	1,07850000	0,9600	1,0354
I2703	MANUTENÇÃO	SEINFRA	H	13,65230000	0,9600	13,1062
TOTAL Material:						100,3672
VALOR:						100,36
VALOR ENCARGOS*:						INCLUSO
VALOR COM ENCARGOS:						100,36

## 2823 - MÃO DE OBRA DE OPERAÇÃO DA PERFURATRIZ PNEUMÁTICA (H)

Mão de Obra		FORTE	UNID	COEFICIENTE	PREÇO UNITÁRIO	TOTAL
I2523	OPERADOR DE PERFURATRIZ / ROMPEDOR PNEUMATICO	SEINFRA	H	1,00000000	18,7400	18,7400
TOTAL Mão de Obra:						18,7400
VALOR:						18,74
VALOR ENCARGOS*:						INCLUSO
VALOR COM ENCARGOS:						18,74

## 645 - PERFURATRIZ PNEUMÁTICA (CHI) (H)

Material		FORTE	UNID	COEFICIENTE	PREÇO UNITÁRIO	TOTAL
I2823	MÃO DE OBRA DE OPERAÇÃO DA PERFURATRIZ PNEUMÁTICA	SEINFRA	H	1,00000000	18,7400	18,7400
I2701	DEPRECIÇÃO	SEINFRA	H	1,72850000	0,9600	1,6594

I2702	JUROS	SEINFRA	H	0,07590000	0,9600	0,0729	
						TOTAL Material:	20,4723
						VALOR:	20,47
						VALOR ENCARGOS*:	INCLUSO
						VALOR COM ENCARGOS:	20,47

**I0759 - PERFURATRIZ PNEUMÁTICA (CHP) (H)**

Material	DESCRIÇÃO	FONTE	UNID	COEFICIENTE	PREÇO UNITÁRIO	TOTAL	
I2623	MÃO DE OBRA DE OPERAÇÃO DA PERFURATRIZ PNEUMÁTICA	SEINFRA	H	1,00000000	18,7400	18,7400	
I2701	DEPRECIÇÃO	SEINFRA	H	1,72850000	0,9600	1,6894	
I2702	JUROS	SEINFRA	H	0,07590000	0,9600	0,0729	
I2703	MANUTENÇÃO	SEINFRA	H	0,96030000	0,9600	0,9219	
						TOTAL Material:	21,3942
						VALOR:	21,39
						VALOR ENCARGOS*:	INCLUSO
						VALOR COM ENCARGOS:	21,39

**C3227 - PEDRA DE MÃO/POLIÉDRICA (M3)**

Equipamento	DESCRIÇÃO	FONTE	UNID	COEFICIENTE	PREÇO UNITÁRIO	TOTAL	
I0614	COMPRESSOR DE AR 250 PCM (CHI)	SEINFRA	H	0,00000000	31,5700	0,0000	
I0728	COMPRESSOR DE AR 250 PCM (CHP)	SEINFRA	H	0,05882353	100,3600	5,9035	
I0645	PERFURATRIZ PNEUMÁTICA (CHI)	SEINFRA	H	0,00000000	20,4700	0,0000	
I0759	PERFURATRIZ PNEUMÁTICA (CHP)	SEINFRA	H	0,17647059	21,3900	3,7747	
						TOTAL Equipamento:	9,6782

Material	DESCRIÇÃO	FONTE	UNID	COEFICIENTE	PREÇO UNITÁRIO	TOTAL	
I0860	CORDEL DETONANTE	SEINFRA	M	1,24000000	5,0700	6,2868	
I2507	DINAMITE 60%	SEINFRA	KG	0,05000000	25,2000	1,2600	
I2568	DINAMITE GRANULADA	SEINFRA	KG	0,54000000	14,6700	7,9218	
I2326	ESPOLETA	SEINFRA	UN	0,00900000	5,6100	0,0505	
I2329	ESTOPIM	SEINFRA	M	0,06000000	7,0100	0,4206	
I2535	SÉRIE DE BROCAS S.12 D=22MM	SEINFRA	JG	0,00050000	593,3800	0,2967	
						TOTAL Material:	16,2384

Mão de Obra	DESCRIÇÃO	FONTE	UNID	COEFICIENTE	PREÇO UNITÁRIO	TOTAL	
I0221	BLASTER	SEINFRA	H	0,05882353	21,8300	1,2841	
I2543	SERVENTE	SEINFRA	H	0,58823529	15,5500	9,1471	
						TOTAL Mão de Obra:	10,4312
						VALOR:	36,34
						VALOR ENCARGOS*:	INCLUSO
						VALOR COM ENCARGOS:	36,34

**C0057 - ALVENARIA DE PEDRA ARGAMASSADA (TRAÇO 1:4) C/AGREGADOS PRODUZIDOS (S/TRANSP) (M3)**

Mão de Obra	DESCRIÇÃO	FONTE	UNID	COEFICIENTE	PREÇO UNITÁRIO	TOTAL	
I0221	PEDREIRO	SEINFRA	H	5,00000000	20,7700	103,8500	
I2543	SERVENTE	SEINFRA	H	7,00000000	15,5500	108,8500	
						TOTAL Mão de Obra:	212,7000

Serviço	DESCRIÇÃO	FONTE	UNID	COEFICIENTE	PREÇO UNITÁRIO	TOTAL	
C3324	ARGAMASSA DE CIMENTO E AREIA TRAÇO 1:4 COM AREIA PRODUZIDA	SEINFRA	M3	0,30000000	361,5000	108,4500	
C3227	PEDRA DE MÃO/POLIÉDRICA	SEINFRA	M3	1,15000000	36,3400	41,7910	
						TOTAL Serviço:	150,2410
						VALOR:	362,94
						VALOR ENCARGOS*:	INCLUSO
						VALOR COM ENCARGOS:	362,94

**C1402 - FORMA PLANA CHAPA COMPENSADA RESINADA, ESP.= 10mm P/GALERIA E BUEIROS CAPEADOS (M2)**

Material	DESCRIÇÃO	FONTE	UNID	COEFICIENTE	PREÇO UNITÁRIO	TOTAL	
I0528	CHAPA COMPENSADA RESINADA 10MM (1,10 X 2,20M)	SEINFRA	M2	0,20000000	23,0400	4,6080	
I1691	PONTALETE / BARROTE DE 3"x3"	SEINFRA	M	0,43000000	12,2000	5,2460	
I1728	PREGO 18X27 (2,1/2" X 10) (APROXIMADAMENTE 198UN/KG)	SEINFRA	KG	0,20000000	13,3500	2,6700	
I1846	SARRAFO DE 1"x4"	SEINFRA	M	0,12000000	4,5800	0,5496	
						TOTAL Material:	13,0736

Mão de Obra	DESCRIÇÃO	FONTE	UNID	COEFICIENTE	PREÇO UNITÁRIO	TOTAL	
I0041	AJUDANTE DE CARPINTEIRO	SEINFRA	H	1,20000000	16,7700	20,1240	
I0498	CARPINTEIRO	SEINFRA	H	1,20000000	20,7700	24,9240	
						TOTAL Mão de Obra:	45,0480
						VALOR:	58,12



VALOR ENCARGOS*:	INCLUSO
VALOR COM ENCARGOS:	58,12

**I2770 - MÃO DE OBRA DE OPERAÇÃO DO COMPACTADOR DE PLACA VIBRATÓRIA (4 HP) (H)**

Mão de Obra	FONTE	UNID	COEFICIENTE	PREÇO UNITÁRIO	TOTAL
I2552 OPERADOR DE COMPACTADOR DE PLACA VIBRATORIA	SEINFRA	H	1,00000000	18,7400	18,7400
TOTAL Mão de Obra:					18,7400
VALOR:					18,74
VALOR ENCARGOS*:					INCLUSO
VALOR COM ENCARGOS:					18,74

**I2769 - MATERIAL DE OPERAÇÃO DO COMPACTADOR DE PLACA VIBRATÓRIA (4HP) (H)**

Material	FONTE	UNID	COEFICIENTE	PREÇO UNITÁRIO	TOTAL
I2706 OLEO DIESEL	SEINFRA	L	0,60000000	3,9500	2,3700
TOTAL Material:					2,3700
VALOR:					2,37
VALOR ENCARGOS*:					INCLUSO
VALOR COM ENCARGOS:					2,37

**I0724 - COMPACTADOR DE PLACA VIBRATÓRIA HP 4 (CHP) (H)**

Material	FONTE	UNID	COEFICIENTE	PREÇO UNITÁRIO	TOTAL
I2770 MÃO DE OBRA DE OPERAÇÃO DO COMPACTADOR DE PLACA VIBRATÓRIA (4 HP)	SEINFRA	H	1,00000000	18,7400	18,7400
I2769 MATERIAL DE OPERAÇÃO DO COMPACTADOR DE PLACA VIBRATÓRIA (4HP)	SEINFRA	H	1,00000000	2,3700	2,3700
01 DEPRECIÇÃO	SEINFRA	H	1,24480000	0,9600	1,1950
I2702 JUROS	SEINFRA	H	0,07250000	0,9600	0,0696
I2703 MANUTENÇÃO	SEINFRA	H	1,57240000	0,9600	1,5095
TOTAL Material:					23,8841
VALOR:					23,88
VALOR ENCARGOS*:					INCLUSO
VALOR COM ENCARGOS:					23,88

**I2762 - MÃO DE OBRA DE OPERAÇÃO DO COMPAC. LISO TANDEM AUTOPR. (H)**

Mão de Obra	FONTE	UNID	COEFICIENTE	PREÇO UNITÁRIO	TOTAL
I2551 OPERADOR DE COMPACTADOR AUTO PROPELIDO	SEINFRA	H	1,00000000	25,3000	25,3000
TOTAL Mão de Obra:					25,3000
VALOR:					25,30
VALOR ENCARGOS*:					INCLUSO
VALOR COM ENCARGOS:					25,30

**I2761 - MATERIAL DE OPERAÇÃO DO COMPAC. LISO TANDEM AUTOPR. (H)**

Material	FONTE	UNID	COEFICIENTE	PREÇO UNITÁRIO	TOTAL
6 OLEO DIESEL	SEINFRA	L	6,60000000	3,9500	26,0700
TOTAL Material:					26,0700
VALOR:					26,07
VALOR ENCARGOS*:					INCLUSO
VALOR COM ENCARGOS:					26,07

**I0726 - COMPACTADOR LISO TANDEM AUTOPROPELIDO (CHP) (H)**

Material	FONTE	UNID	COEFICIENTE	PREÇO UNITÁRIO	TOTAL
I2762 MÃO DE OBRA DE OPERAÇÃO DO COMPAC. LISO TANDEM AUTOPR.	SEINFRA	H	1,00000000	25,3000	25,3000
I2761 MATERIAL DE OPERAÇÃO DO COMPAC. LISO TANDEM AUTOPR.	SEINFRA	H	1,00000000	26,0700	26,0700
I2701 DEPRECIÇÃO	SEINFRA	H	15,15220000	0,9600	14,5461
I2702 JUROS	SEINFRA	H	1,33000000	0,9600	1,2768
I2703 MANUTENÇÃO	SEINFRA	H	15,15220000	0,9600	14,5461
TOTAL Material:					81,7390
VALOR:					81,73
VALOR ENCARGOS*:					INCLUSO
VALOR COM ENCARGOS:					81,73

**I2732 - MÃO DE OBRA DE OPERAÇÃO DO CAMINHÃO C/ CARROCERIA DE MADEIRA (184 HP) (H)**

Mão de Obra	FONTE	UNID	COEFICIENTE	PREÇO UNITÁRIO	TOTAL
I2545 MOTORISTA DE CAMINHÃO	SEINFRA	H	1,00000000	22,8700	22,8700
TOTAL Mão de Obra:					22,8700
VALOR:					22,87
VALOR ENCARGOS*:					INCLUSO

**I0582 - CAMINHÃO C/ CARROCERIA DE MADEIRA HP 184 (CHI) (H)**

Material		FORTE	UNID	COEFICIENTE	PREÇO UNITÁRIO	TOTAL
I2732	MÃO DE OBRA DE OPERAÇÃO DO CAMINHÃO C/ CARROCERIA DE MADEIRA (184 HP)	SEINFRA	H	1,00000000	22,8700	22,8700
I2701	DEPRECIÇÃO	SEINFRA	H	20,58670000	0,9600	19,7632
I2702	JUROS	SEINFRA	H	2,23620000	0,9600	2,1468
TOTAL Material:						44,7800
VALOR:						44,78
VALOR ENCARGOS*:						INCLUSO
VALOR COM ENCARGOS:						44,78

**I2731 - MATERIAL DE OPERAÇÃO DO CAMINHÃO C/ CARROCERIA DE MADEIRA (184 HP) (H)**

Material		FORTE	UNID	COEFICIENTE	PREÇO UNITÁRIO	TOTAL
I2706	OLEO DIESEL	SEINFRA	L	18,40000000	3,9500	72,6800
TOTAL Material:						72,6800
VALOR:						72,68
VALOR ENCARGOS*:						INCLUSO
VALOR COM ENCARGOS:						72,68

**I0693 - CAMINHÃO C/CARROCERIA DE MADEIRA HP 184 (CHP) (H)**

Material		FORTE	UNID	COEFICIENTE	PREÇO UNITÁRIO	TOTAL
I2732	MÃO DE OBRA DE OPERAÇÃO DO CAMINHÃO C/ CARROCERIA DE MADEIRA (184 HP)	SEINFRA	H	1,00000000	22,8700	22,8700
I2731	MATERIAL DE OPERAÇÃO DO CAMINHÃO C/ CARROCERIA DE MADEIRA (184 HP)	SEINFRA	H	1,00000000	72,6800	72,6800
I2701	DEPRECIÇÃO	SEINFRA	H	20,58670000	0,9600	19,7632
I2702	JUROS	SEINFRA	H	2,23620000	0,9600	2,1468
I2703	MANUTENÇÃO	SEINFRA	H	30,88000000	0,9600	29,6448
TOTAL Material:						147,1048
VALOR:						147,10
VALOR ENCARGOS*:						INCLUSO
VALOR COM ENCARGOS:						147,10

**91468 - ESPARGIDOR DE ASFALTO PRESSURIZADO, TANQUE 6 M3 COM ISOLAÇÃO TÉRMICA, AQUECIDO COM 2 MAÇARICOS, COM BARRA ESPARGIDORA 3,60 M, MONTADO SOBRE CAMINHÃO TOCO, PBT 14.300 KG, POTÊNCIA 185 CV - DEPRECIÇÃO. AF\_08/2015 (H)**

Equipamento		FORTE	UNID	COEFICIENTE	PREÇO UNITÁRIO	TOTAL
00037754	CAMINHÃO TOCO, PESO BRUTO TOTAL 14300 KG, CARGA UTIL MÁXIMA 9480 KG, DISTÂNCIA ENTRE EIXOS 4,80 M, POTÊNCIA 185 CV (INCLUI CABINE E CHASSI, NÃO INCLUI CARROCERIA)	SINAPI	UN	0,00003420	420.113,62	14,36
00036484	ESPARGIDOR DE ASFALTO PRESSURIZADO, TANQUE 6 M3 COM ISOLAÇÃO TÉRMICA, AQUECIDO COM 2 MAÇARICOS, COM BARRA ESPARGIDORA 3,60 M, A SER MONTADO SOBRE CAMINHÃO	SINAPI	UN	0,00003200	236.694,19	7,57
TOTAL Equipamento:						21,93
VALOR:						21,93
VALOR ENCARGOS*:						INCLUSO
VALOR COM ENCARGOS:						21,93

**91484 - ESPARGIDOR DE ASFALTO PRESSURIZADO, TANQUE 6 M3 COM ISOLAÇÃO TÉRMICA, AQUECIDO COM 2 MAÇARICOS, COM BARRA ESPARGIDORA 3,60 M, MONTADO SOBRE CAMINHÃO TOCO, PBT 14.300 KG, POTÊNCIA 185 CV - IMPOSTOS E SEGUROS. AF\_08/2015 (H)**

Equipamento		FORTE	UNID	COEFICIENTE	PREÇO UNITÁRIO	TOTAL
00037754	CAMINHÃO TOCO, PESO BRUTO TOTAL 14300 KG, CARGA UTIL MÁXIMA 9480 KG, DISTÂNCIA ENTRE EIXOS 4,80 M, POTÊNCIA 185 CV (INCLUI CABINE E CHASSI, NÃO INCLUI CARROCERIA)	SINAPI	UN	0,00000570	420.113,62	2,39
00036484	ESPARGIDOR DE ASFALTO PRESSURIZADO, TANQUE 6 M3 COM ISOLAÇÃO TÉRMICA, AQUECIDO COM 2 MAÇARICOS, COM BARRA ESPARGIDORA 3,60 M, A SER MONTADO SOBRE CAMINHÃO	SINAPI	UN	0,00000450	236.694,19	1,06
TOTAL Equipamento:						3,45
VALOR:						3,45
VALOR ENCARGOS*:						INCLUSO
VALOR COM ENCARGOS:						3,45

**91469 - ESPARGIDOR DE ASFALTO PRESSURIZADO, TANQUE 6 M3 COM ISOLAÇÃO TÉRMICA, AQUECIDO COM 2 MAÇARICOS, COM BARRA ESPARGIDORA 3,60 M, MONTADO SOBRE CAMINHÃO TOCO, PBT 14.300 KG, POTÊNCIA 185 CV - JUROS. AF\_08/2015 (H)**

Equipamento		FORTE	UNID	COEFICIENTE	PREÇO UNITÁRIO	TOTAL
00037754	CAMINHÃO TOCO, PESO BRUTO TOTAL 14300 KG, CARGA UTIL MÁXIMA 9480 KG, DISTÂNCIA ENTRE EIXOS 4,80 M, POTÊNCIA 185 CV (INCLUI CABINE E CHASSI, NÃO INCLUI CARROCERIA)	SINAPI	UN	0,00000720	420.113,62	3,02
00036484	ESPARGIDOR DE ASFALTO PRESSURIZADO, TANQUE 6 M3 COM ISOLAÇÃO TÉRMICA, AQUECIDO COM 2 MAÇARICOS, COM BARRA ESPARGIDORA 3,60 M, A SER MONTADO SOBRE CAMINHÃO	SINAPI	UN	0,00000560	236.694,19	1,32
TOTAL Equipamento:						4,34
VALOR:						4,34
VALOR ENCARGOS*:						INCLUSO
VALOR COM ENCARGOS:						4,34



**95347 - CURSO DE CAPACITAÇÃO PARA MOTORISTA DE CAMINHÃO (ENCARGOS COMPLEMENTARES) - HORISTA (H)**

Mão de Obra	FONTE	UNID	COEFICIENTE	PREÇO UNITÁRIO	TOTAL
00004093 MOTORISTA DE CAMINHÃO	SINAPI	H	0,00410000	13,93	0,05
TOTAL Mão de Obra:					0,05
VALOR:					0,05
VALOR ENCARGOS*:					INCLUSO
VALOR COM ENCARGOS:					0,05



**88282 - MOTORISTA DE CAMINHÃO COM ENCARGOS COMPLEMENTARES (H)**

Encargos Complementares	FONTE	UNID	COEFICIENTE	PREÇO UNITÁRIO	TOTAL
00037370 ALIMENTAÇÃO - HORISTA (COLETADO CAIXA)	SINAPI	H	1,00000000	2,83	2,83
00043488 EPI - FAMÍLIA OPERADOR ESCAVADEIRA - HORISTA (ENCARGOS COMPLEMENTARES - COLETADO CAIXA)	SINAPI	H	1,00000000	0,76	0,76
00037372 EXAMES - HORISTA (COLETADO CAIXA)	SINAPI	H	1,00000000	0,81	0,81
00043464 FERRAMENTAS - FAMÍLIA OPERADOR ESCAVADEIRA - HORISTA (ENCARGOS COMPLEMENTARES - COLETADO CAIXA)	SINAPI	H	1,00000000	0,01	0,01
00037373 SEGURO - HORISTA (COLETADO CAIXA)	SINAPI	H	1,00000000	0,06	0,06
00037371 TRANSPORTE - HORISTA (COLETADO CAIXA)	SINAPI	H	1,00000000	0,88	0,88
TOTAL Encargos Complementares:					5,35

Mão de Obra	FONTE	UNID	COEFICIENTE	PREÇO UNITÁRIO	TOTAL
00004093 MOTORISTA DE CAMINHÃO	SINAPI	H	1,00000000	13,93	13,93
TOTAL Mão de Obra:					13,93

Serviço	FONTE	UNID	COEFICIENTE	PREÇO UNITÁRIO	TOTAL
95347 CURSO DE CAPACITAÇÃO PARA MOTORISTA DE CAMINHÃO (ENCARGOS COMPLEMENTARES) - HORISTA	SINAPI	H	1,00000000	0,05	0,05
TOTAL Serviço:					0,05
VALOR:					19,33
VALOR ENCARGOS*:					INCLUSO
VALOR COM ENCARGOS:					19,33

**91486 - ESPARGIDOR DE ASFALTO PRESSURIZADO, TANQUE 6 M3 COM ISOLAÇÃO TÉRMICA, AQUECIDO COM 2 MAÇARICOS, COM BARRA ESPARGIDORA 3,60 M, MONTADO SOBRE CAMINHÃO TOCO, PBT 14.300 KG, POTÊNCIA 185 CV - CHI DIURNO. AF\_08/2015 (CHI)**

Serviço	FONTE	UNID	COEFICIENTE	PREÇO UNITÁRIO	TOTAL
91468 ESPARGIDOR DE ASFALTO PRESSURIZADO, TANQUE 6 M3 COM ISOLAÇÃO TÉRMICA, AQUECIDO COM 2 MAÇARICOS, COM BARRA ESPARGIDORA 3,60 M, MONTADO SOBRE CAMINHÃO TOCO, PBT 14.300 KG, POTÊNCIA 185 CV - DEPRECIÇÃO. AF_08/2015	SINAPI	H	1,00000000	21,93	21,93
91484 ESPARGIDOR DE ASFALTO PRESSURIZADO, TANQUE 6 M3 COM ISOLAÇÃO TÉRMICA, AQUECIDO COM 2 MAÇARICOS, COM BARRA ESPARGIDORA 3,60 M, MONTADO SOBRE CAMINHÃO TOCO, PBT 14.300 KG, POTÊNCIA 185 CV - IMPOSTOS E SEGUROS. AF_08/2015	SINAPI	H	1,00000000	3,45	3,45
91469 ESPARGIDOR DE ASFALTO PRESSURIZADO, TANQUE 6 M3 COM ISOLAÇÃO TÉRMICA, AQUECIDO COM 2 MAÇARICOS, COM BARRA ESPARGIDORA 3,60 M, MONTADO SOBRE CAMINHÃO TOCO, PBT 14.300 KG, POTÊNCIA 185 CV - JUROS. AF_08/2015	SINAPI	H	1,00000000	4,34	4,34
88282 MOTORISTA DE CAMINHÃO COM ENCARGOS COMPLEMENTARES	SINAPI	H	1,00000000	19,33	19,33
TOTAL Serviço:					49,05
VALOR:					49,05
VALOR ENCARGOS*:					INCLUSO
VALOR COM ENCARGOS:					49,05

**83361 - ESPARGIDOR DE ASFALTO PRESSURIZADO, TANQUE 6 M3 COM ISOLAÇÃO TÉRMICA, AQUECIDO COM 2 MAÇARICOS, COM BARRA ESPARGIDORA 3,60 M, MONTADO SOBRE CAMINHÃO TOCO, PBT 14.300 KG, POTÊNCIA 185 CV - MANUTENÇÃO. AF\_08/2015 (H)**

Equipamento	FONTE	UNID	COEFICIENTE	PREÇO UNITÁRIO	TOTAL
00037754 CAMINHÃO TOCO, PESO BRUTO TOTAL 14300 KG, CARGA ÚTIL MÁXIMA 9480 KG, DISTÂNCIA ENTRE EIXOS 4,80 M, POTÊNCIA 185 CV (INCLUI CABINE E CHASSI, NÃO INCLUI CARROCERIA)	SINAPI	UN	0,00006420	420.113,62	26,97
00036484 ESPARGIDOR DE ASFALTO PRESSURIZADO, TANQUE 6 M3 COM ISOLAÇÃO TÉRMICA, AQUECIDO COM 2 MAÇARICOS, COM BARRA ESPARGIDORA 3,60 M, A SER MONTADO SOBRE CAMINHÃO	SINAPI	UN	0,00004000	236.694,19	9,46
TOTAL Equipamento:					36,43
VALOR:					36,43
VALOR ENCARGOS*:					INCLUSO
VALOR COM ENCARGOS:					36,43

**91485 - ESPARGIDOR DE ASFALTO PRESSURIZADO, TANQUE 6 M3 COM ISOLAÇÃO TÉRMICA, AQUECIDO COM 2 MAÇARICOS, COM BARRA ESPARGIDORA 3,60 M, MONTADO SOBRE CAMINHÃO TOCO, PBT 14.300 KG, POTÊNCIA 185 CV - MATERIAIS NA OPERAÇÃO. AF\_08/2015 (H)**

Material	FONTE	UNID	COEFICIENTE	PREÇO UNITÁRIO	TOTAL
00004221 ÓLEO DIESEL COMBUSTÍVEL COMUM	SINAPI	L	25,87000000	7,03	181,86
TOTAL Material:					181,86
VALOR:					181,86
VALOR ENCARGOS*:					INCLUSO
VALOR COM ENCARGOS:					181,86

**3362 - ESPARGIDOR DE ASFALTO PRESSURIZADO, TANQUE 6 M3 COM ISOLAÇÃO TÉRMICA, AQUECIDO COM 2 MAÇARICOS, COM BARRA ESPARGIDORA 3,60 M, MONTADO SOBRE CAMINHÃO TOCO, PBT 14.300 KG, POTÊNCIA 185 CV - CHP DIURNO. AF\_08/2015 (CHP)**

Serviço	FONTE	UNID	COEFICIENTE	PREÇO UNITÁRIO	TOTAL