

originais, contendo as indicações do fabricante, identificação da tinta, numeração da fórmula e com seus rótulos intactos. A área para o armazenamento será ventilada e vedada para garantir um bom desempenho dos materiais, bem como prevenir incêndios ou explosões provocadas por armazenagem inadequada. Esta área será mantida limpa, sem resíduos sólidos, que serão removidos ao término de cada dia de trabalho.

#### 10.1.3.2 Processo executivo

Toda e qualquer superfície deve estar limpa, seca, firme, coesa, isenta de poeira, areia, gordura, cera, graxa, óleo, sabão ou mofo. Antes de pintar, corrija as imperfeições e elimine partes soltas e outros contaminantes que possam comprometer o resultado final da pintura.

Aplicar a pintura do piso e aguardar tempo de cura, tendo o tempo mínimo entre as demãos de 4 horas, salvo recomendações do fabricante. Deverá aguardar a secagem de no mínimo 48 horas para o tráfego de pessoas.

Toda a área do piso da quadra deverá ser pintada com tinta látex acrílico e deverá ser aplicada com rolo de lã. Verificar detalhes em projeto.

### 11. INSTALAÇÕES ELÉTRICA, HIDRÁULICA E SANITÁRIA.

Verificar projetos em anexos.

### 12. LIMPEZA FINAL

Os materiais e equipamentos a serem utilizados na limpeza de obras atenderão às recomendações das práticas de construção. Os materiais serão cuidadosamente armazenados em local seco e adequado. Deverão ser devidamente removidos da obra todos os materiais e equipamentos, assim como as peças remanescentes e sobras utilizáveis de materiais, ferramentas e acessórios. Deverá ser realizada a remoção de todo o entulho da obra, deixando-a completamente desimpedida de todos os resíduos de construção, bem como cuidadosamente varridos os seus acessos.

A limpeza dos elementos deverá ser realizada de modo a não danificar outras partes ou componentes da edificação, utilizando-se produtos que não prejudiquem as superfícies a serem limpas. Particular cuidado deverá ser aplicado na remoção de quaisquer detritos ou salpicos de argamassa endurecida das superfícies.

Deverão ser cuidadosamente removidas todas as manchas e salpicos de tinta de todas as partes e componentes da edificação, dando-se especial atenção à limpeza dos vidros, ferragens, esquadrias, luminárias e peças e



www.paraipaba.ce.gov.br  
@prefeitura.de.paraipaba.ce



metais sanitários. Para assegurar a entrega da edificação em perfeito estado, a Contratada deverá executar todos os arremates que julgar necessários, bem como os determinados pela Fiscalização.

ENGº MAGNO CAMPOS  
CREA - 6283 - D



## PLANILHA COMPOSIÇÕES



OBRA: MANUTENÇÃO PREVENTIVA E CORRETIVA DO CRAS	FUNTE: SEINFRA	VERSÃO: 27.1	REF.: 26/01/2023
LOCAL: SEDE - PARAIPABA - CE	BDI DE SERVIÇOS: 25,79%		

### 1.1. C4541 - PLACA PADRÃO DE OBRA, TIPO BANNER (M2)

Material	FORTE	UNID	COEFICIENTE	PREÇO UNITÁRIO	TOTAL
10671	SEINFRA	UN	0,17000000	24,5300	4,1701
10395	SEINFRA	M2	1,00000000	87,5300	87,5300
11945	SEINFRA	UN	0,17000000	31,5000	5,3720
12170	SEINFRA	M	1,50000000	49,2500	73,8750
TOTAL Material:					170,9471
Mão de Obra	FORTE	UNID	COEFICIENTE	PREÇO UNITÁRIO	TOTAL
11530	SEINFRA	H	3,00000000	20,7700	62,3100
12391	SEINFRA	H	3,00000000	20,7700	62,3100
12543	SEINFRA	H	3,00000000	15,5500	46,6500
TOTAL Mão de Obra:					171,2700
Serviço	FORTE	UNID	COEFICIENTE	PREÇO UNITÁRIO	TOTAL
00830	SEINFRA	M3	0,01250000	525,8800	6,5735
TOTAL Serviço:					6,5735
VALOR:					348,79

### 1.2. PMP 0100 - ADMINISTRAÇÃO LOCAL DE OBRA (MÊS)

Valor adotado:	8.932,6200			Unid:	mês
Código	Descrição	Unidade	Coefficiente	Preço	Total
	MAO DE OBRA				
18583	ENGENHEIRO PLENO	HxMÊS	0,1666667	18.382,2200	3.063,7039
18590	ENCARREGADO GERAL DE OBRAS	HxMÊS	1,0000000	5.868,9200	5.868,9200
				TOTAL MAO DE OBRA	8.932,62
				Total Simples	8.932,6200
				Encargos	INCLUSOS
				BDI	0
				TOTAL GERAL	8.932,62

### 1.3. C1043 - DEMOLIÇÃO DE ALVENARIA DE TIJOLOS S/ REAPROVEITAMENTO (M3)

Mão de Obra	FORTE	UNID	COEFICIENTE	PREÇO UNITÁRIO	TOTAL
12391	SEINFRA	H	0,30000000	20,7700	6,2310
12543	SEINFRA	H	3,00000000	15,5500	46,6500
TOTAL Mão de Obra:					52,8810
VALOR:					52,88

### 1.4. C1066 - DEMOLIÇÃO DE PISO CIMENTADO SOBRE LASTRO DE CONCRETO (M2)

Mão de Obra	FORTE	UNID	COEFICIENTE	PREÇO UNITÁRIO	TOTAL
12391	SEINFRA	H	0,13000000	20,7700	2,7001
12543	SEINFRA	H	1,30000000	15,5500	20,2150
TOTAL Mão de Obra:					22,9151
VALOR:					22,92

### 1.5. C4125 - LOCAÇÃO MENSAL DE ANDAIME METÁLICO (M3)

Material	FORTE	UNID	COEFICIENTE	PREÇO UNITÁRIO	TOTAL
17547	SEINFRA	M3xMÊ	1,00000000	2,2900	2,2900

Mão de Obra		FORTE	UNID	COEFICIENTE	PREÇO UNITÁRIO	TOTAL
10047	AJUDANTE	SEINFRA	H	0,05000000	16,7700	0,8385
11530	MONTADOR	SEINFRA	H	0,16000000	20,7700	3,3232
TOTAL Mão de Obra:						4,1617
VALOR:						6,45

### 1.6. C1054 - DEMOLIÇÃO DE FORRO DE PVC (M2)

Mão de Obra		FORTE	UNID	COEFICIENTE	PREÇO UNITÁRIO	TOTAL
11530	MONTADOR	SEINFRA	H	0,07500000	20,7700	1,5578
12543	SERVEnte	SEINFRA	H	0,75000000	15,5500	11,6625
TOTAL Mão de Obra:						13,2203
VALOR:						13,22

### 1.7. C1045 - DEMOLIÇÃO DE COBERTURA C/TELHAS CERÂMICAS (M2)

Mão de Obra		FORTE	UNID	COEFICIENTE	PREÇO UNITÁRIO	TOTAL
12391	PEDREIRO	SEINFRA	H	0,06000000	20,7700	1,2462
12543	SERVEnte	SEINFRA	H	0,50000000	15,5500	7,7750
TOTAL Mão de Obra:						9,0212
VALOR:						10,58

### 1.8. C2204 - RETIRADA DE ÁRVORES (UN)

Mão de Obra		FORTE	UNID	COEFICIENTE	PREÇO UNITÁRIO	TOTAL
12543	SERVEnte	SEINFRA	H	24,00000000	15,5500	373,2000
TOTAL Mão de Obra:						373,2000
VALOR:						373,20

### 1.9. C1070 - DEMOLIÇÃO DE REVESTIMENTO C/ARGAMASSA (M2)

Mão de Obra		FORTE	UNID	COEFICIENTE	PREÇO UNITÁRIO	TOTAL
12391	PEDREIRO	SEINFRA	H	0,05000000	20,7700	1,0385
12543	SERVEnte	SEINFRA	H	0,50000000	15,5500	7,7750
TOTAL Mão de Obra:						8,8135
VALOR:						8,81

### 1.10. C1047 - DEMOLIÇÃO DE COBOGÓS (M2)

Mão de Obra		FORTE	UNID	COEFICIENTE	PREÇO UNITÁRIO	TOTAL
12391	PEDREIRO	SEINFRA	H	0,30000000	20,7700	6,2310
12543	SERVEnte	SEINFRA	H	1,50000000	15,5500	23,3250
TOTAL Mão de Obra:						29,5560
VALOR:						29,56

### 1.11. C2210 - RETIRADA DE PORTAS E JANELAS, INCLUSIVE BATENTES (M2)

Mão de Obra		FORTE	UNID	COEFICIENTE	PREÇO UNITÁRIO	TOTAL
12391	PEDREIRO	SEINFRA	H	0,06000000	20,7700	1,2462
12543	SERVEnte	SEINFRA	H	0,80000000	15,5500	12,4400
TOTAL Mão de Obra:						14,1016
VALOR:						14,10

### 1.12. C1052 - DEMOLIÇÃO DE ESTRUTURA DE MADEIRA P/TELHADOS (M2)

Mão de Obra		FORTE	UNID	COEFICIENTE	PREÇO UNITÁRIO	TOTAL
10041	AJUDANTE DE CARPINTEIRO	SEINFRA	H	1,30000000	16,7700	21,8010
10458	CARPINTEIRO	SEINFRA	H	0,13000000	20,7700	2,7001
TOTAL Mão de Obra:						24,5011
VALOR:						24,50

### 2.1. C2784 - ESCAVAÇÃO MANUAL SOLO DE 1A.CAT. PROF. ATÉ 1,50m (M3)

Mão de Obra		FORTE	UNID	COEFICIENTE	PREÇO UNITÁRIO	TOTAL
12543	SERVEnte	SEINFRA	H	2,65000000	15,5500	41,2075



TOTAL Mão de Obra:	41,2075
VALOR:	41,21

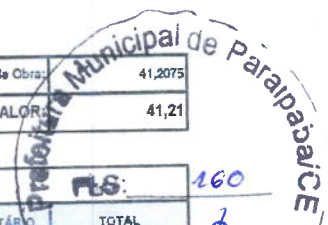

**2.2. C2521 - REATERRO C/COMPACTAÇÃO MANUAL S/CONTROLE, MATERIAL DA VALA (M3)**

Mão de Obra	FORTE	UNID	COEFICIENTE	PREÇO UNITÁRIO	TOTAL	
12343	SERVENTE	SEINFRA	H	1,70000000	15,5500	26,4350
TOTAL Mão de Obra:					26,4350	
VALOR:					26,43	

**2.3. C0702 - CARGA MANUAL DE ENTULHO EM CAMINHÃO BASCULANTE (M3)**

Equipamento Custo Horário	FORTE	UNID	COEFICIENTE	PREÇO UNITÁRIO	TOTAL	
10578	CAMINHÃO BASCULANTE 6 M3 (CHI)	SEINFRA	H	0,24000000	44,3913	10,6539
TOTAL Equipamento Custo Horário:					10,6539	
Mão de Obra	FORTE	UNID	COEFICIENTE	PREÇO UNITÁRIO	TOTAL	
12543	SERVENTE	SEINFRA	H	0,72000000	15,5500	11,1960
TOTAL Mão de Obra:					11,1960	
VALOR:					21,85	

**2.4. C2533 - TRANSPORTE DE MATERIAL, EXCETO ROCHA EM CAMINHÃO ATÉ 5 KM (M3)**

Equipamento Custo Horário	FORTE	UNID	COEFICIENTE	PREÇO UNITÁRIO	TOTAL	
10550	CAMINHÃO BASCULANTE 6 M3 (CHP)	SEINFRA	H	0,13520000	129,6624	24,0135
TOTAL Equipamento Custo Horário:					24,0135	
VALOR:					24,01	

**2.5. C0330 - ATERRO C/COMPACTAÇÃO MANUAL S/CONTROLE, MAT. C/AQUISIÇÃO (M3)**

Material	FORTE	UNID	COEFICIENTE	PREÇO UNITÁRIO	TOTAL	
10111	AREIA VERMELHA	SEINFRA	M3	1,10000000	60,8800	66,9600
TOTAL Material:					66,9600	
Mão de Obra	FORTE	UNID	COEFICIENTE	PREÇO UNITÁRIO	TOTAL	
12543	SERVENTE	SEINFRA	H	1,70000000	15,5500	26,4350
TOTAL Mão de Obra:					26,4350	
VALOR:					93,40	

**3.1. C4291 - CONCRETO MOLDADO "IN LOCO" FCK ACIMA DE 10 MPa, INCLUSIVE LANÇAMENTO E CURA (M3)**

Equipamento Custo Horário	FORTE	UNID	COEFICIENTE	PREÇO UNITÁRIO	TOTAL	
10788	VIBRADOR DE IMERSÃO C/MOTOR ELÉTRICO (CHP)	SEINFRA	H	0,26000000	1,6367	0,4255
TOTAL Equipamento Custo Horário:					0,4255	
Material	FORTE	UNID	COEFICIENTE	PREÇO UNITÁRIO	TOTAL	
17467	CAMINHÃO BETONEIRA 5 M3	SEINFRA	H	0,30000000	105,5700	31,6710
TOTAL Material:					31,6710	
Mão de Obra	FORTE	UNID	COEFICIENTE	PREÇO UNITÁRIO	TOTAL	
12391	PEDREIRO	SEINFRA	H	1,50000000	20,7700	31,1950
12543	SERVENTE	SEINFRA	H	3,50000000	15,5500	54,4250
TOTAL Mão de Obra:					65,5000	
Serviço	FORTE	UNID	COEFICIENTE	PREÇO UNITÁRIO	TOTAL	
C0838	CONCRETO P/VIBR.. FCK 10 MPa COM AGREGADO ADQUIRIDO	SEINFRA	M3	1,05000000	375,3310	394,0965
C1604	LANÇAMENTO E APLICAÇÃO DE CONCRETO S/ ELEVACÃO	SEINFRA	M3	1,05000000	134,8400	141,5820
TOTAL Serviço:					535,6785	
VALOR:					663,36	

**3.2. C0216 - ARMADURA CA-50A MÉDIA D= 6,3 A 10,0mm (KG)**

Material	FORTE	UNID	COEFICIENTE	PREÇO UNITÁRIO	TOTAL	
10163	AÇO CA-50	SEINFRA	KG	1,15000000	9,5000	10,4250
10103	ARAME RECOZIDO N.18 BWG	SEINFRA	KG	0,02000000	10,0500	0,2010
TOTAL Material:					11,1260	
Mão de Obra	FORTE	UNID	COEFICIENTE	PREÇO UNITÁRIO	TOTAL	
10040	AJUDANTE DE ARMADOR/FERREIRO	SEINFRA	H	0,68000000	16,7700	1,3416

10121	ARMADOR/FERREIRO	SEINFRA	H	0,08000000	20,7700	1,6619
TOTAL Mão de Obra:						3,0032
VALOR:						14,13

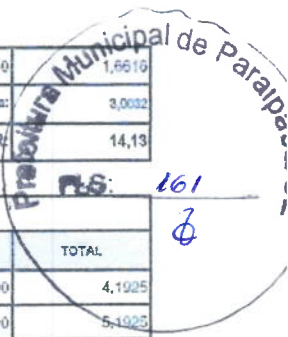

**3.3. C4301 - FORMA PARA CONCRETO "IN LOCO", INCLUSIVE DESFORMA (M2)**

Mão de Obra	FOONTE	UNID	COEFICIENTE	PREÇO UNITÁRIO	TOTAL	
10041	AJUDANTE DE CARPINTEIRO	SEINFRA	H	0,25000000	4,1925	
10498	CARPINTEIRO	SEINFRA	H	0,25000000	5,1925	
TOTAL Mão de Obra:						9,3850

Serviço	FOONTE	UNID	COEFICIENTE	PREÇO UNITÁRIO	TOTAL	
C4282	FORMA P/ CONCRETO "IN LOCO" (APLICAÇÃO)	SEINFRA	M2	1,00000000	74,9200	
C4281	FORMA P/ CONCRETO "IN LOCO" (FABRICAÇÃO)	SEINFRA	M2	0,20000000	32,9680	
TOTAL Serviço:						107,8880
VALOR:						117,27

**3.4. C4448 - LAJE PRÉ-FABRICADA P/ PISO - VÃO ATÉ 2 m (M2)**

Material	FOONTE	UNID	COEFICIENTE	PREÇO UNITÁRIO	TOTAL	
10109	AÇO CA-50	SEINFRA	KG	0,71000000	6,1272	
10275	LAJE PRÉ-FABRICADA COMUM DE 8 cm P/ PISO - VÃO ATÉ 2 m	SEINFRA	M2	1,00000000	36,0300	
11031	PONTALETE / BARROTE DE 3"x3"	SEINFRA	M	1,00000000	12,6100	
11728	PREGO 18x27 (2.1/2" X 10) (APROXIMADAMENTE 198UN/KG)	SEINFRA	KG	0,03000000	0,4140	
11845	SARRAFO DE 1"x4"	SEINFRA	M	0,97000000	4,5276	
11916	TABUA DE 1" DE 3A. - L = 30cm	SEINFRA	M	0,55000000	5,5055	
TOTAL Material:						65,2045

Mão de Obra	FOONTE	UNID	COEFICIENTE	PREÇO UNITÁRIO	TOTAL	
12391	PEDREIRO	SEINFRA	H	0,35000000	7,2605	
12543	SERVENTE	SEINFRA	H	0,35000000	5,4125	
TOTAL Mão de Obra:						12,7130

Serviço	FOONTE	UNID	COEFICIENTE	PREÇO UNITÁRIO	TOTAL	
C0840	CONCRETO P/VIBR., FCK 15 MPa COM AGREGADO ADQUIRIDO	SEINFRA	M3	0,03000000	395,5400	
C1003	LANÇAMENTO E APLICAÇÃO DE CONCRETO C/ ELEVACÃO	SEINFRA	M3	0,03000000	228,2500	
TOTAL Serviço:						18,7107
VALOR:						96,71

**4.1. C0073 - ALVENARIA DE TIJOLO CERÂMICO FURADO (9x19x19)cm C/ARGAMASSA MISTA DE CAL HIDRATADA ESP.=10cm (1:2:8) (M2)**

Material	FOONTE	UNID	COEFICIENTE	PREÇO UNITÁRIO	TOTAL	
10109	AREIA MEDIA	SEINFRA	M3	0,01500000	67,5000	
10441	CAL HIDRATADA	SEINFRA	KG	2,18000000	2,3980	
10605	CIMENTO PORTLAND	SEINFRA	KG	2,18000000	0,5800	
12081	TIJOLO CERÂMICO FURADO 9X19X19CM	SEINFRA	UN	25,00000000	17,0000	
TOTAL Material:						21,8810

Mão de Obra	FOONTE	UNID	COEFICIENTE	PREÇO UNITÁRIO	TOTAL	
12391	PEDREIRO	SEINFRA	H	1,00000000	20,7700	
12543	SERVENTE	SEINFRA	H	1,12000000	17,4100	
TOTAL Mão de Obra:						38,1800
VALOR:						59,82

**4.2. C4607 - PAREDE DE BLOCO DE GESSO STAND, INCLUSIVE EMASSAMENTO - FORNECIMENTO E EXECUÇÃO (M2)**

Material	FOONTE	UNID	COEFICIENTE	PREÇO UNITÁRIO	TOTAL	
16332	PAREDE DE BLOCO DE GESSO STAND, INCLUSIVE EMASSAMENTO	SEINFRA	M2	1,00000000	55,0000	
TOTAL Material:						55,0000
VALOR:						55,00

**5.1. C4557 - PORTAO DESLIZANTE NYLOFOR, COMPOSTO DE QUADRO, PAINELS E ACESSORIOS COM PINTURA ELETROSTATICA COM TINTA POLYESTER, NAS CORES VERDE OU BRANCA, COM POSTE EM AÇO REVESTIDO, COR VERDE OU BRANCA - FORNECIMENTO E MONTAGEM (M2)**

Material	FOONTE	UNID	COEFICIENTE	PREÇO UNITÁRIO	TOTAL
----------	--------	------	-------------	----------------	-------

19457	PORTAO DESLIZANTE NYLOFOR, COMPOSTO DE QUADRO, PAINÉIS E ACESSÓRIOS COM PINTURA ELETROSTÁTICA COM TINTA POLIESTER, NAS CORES VERDE OU BRANCA, COM POSTE EM AÇO REVESTIDO, COR VERDE OU BRANCA - FORNECIMENTO E MONTAGEM	SEINFRA	M2	1,00000000	494,5200	494,5200
					TOTAL Material:	494,5200
					VALOR:	494,52

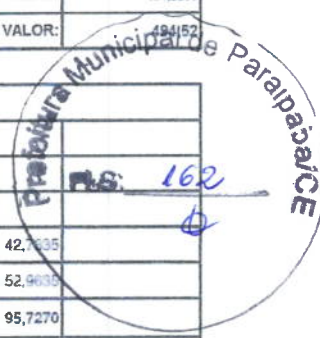

**5.2. PMP 0042 - PORTA EXTERNA DE MUIRACATIARA 1 FOLHA COMPLETA (0,80x2,10x0,03m) (UN)**

Valor adotado:	1.137,5400				Unid.	unid
Código	Descrição	Unidade	Coefficiente	Preço	Total	
	MAO DE OBRA					
10041	AJUDANTE DE CARPINTEIRO	H	2,55000000	16,7700	42,7635	
10498	CARPINTEIRO	H	2,55000000	20,7700	52,9635	
					TOTAL MAO DE OBRA	95,7270
	MATERIAIS					
11027	DOBRADIÇA 3"X2 1/2" CROMADA	UN	3,00000000	19,6700	59,0100	
11590	PARAFUSO PARA MADEIRA DE 80MM	UN	9,00000000	0,2700	2,4300	
11724	PREGO	KG	0,20000000	15,5400	3,1080	
11154	FECHADURA COMPLETA PARA PORTA EXTERNA	UN	1,00000000	52,5000	52,5000	
P0092	PORTA DE MUIRACATIARA 0,80x2,10x0,03	UN	1,00000000	482,0267	482,0267	
					TOTAL MATERIAIS	599,0747
	SERVIÇOS					
C4421	FORRAMENTO DE MADEIRA L = 15 cm	CJ	1,00000000	366,1385	366,1385	
C4422	ALIZAR DE MADEIRA L= 5 cm (1 FACE)	CJ	2,00000000	38,3010	76,6020	
					TOTAL SERVIÇOS	442,7405
					Total Simples	1.137,5400
					Encargos	INCLUSOS
					BDI	0
					TOTAL GERAL	1.137,54

**5.3. C4604 - PORTA EXTERNA DE MUIRACATIARA 1 FOLHA COMPLETA (0,60x2,10x0,03m) (UN)**

Material	FORNTE	UNID	COEFICIENTE	PREÇO UNITÁRIO	TOTAL	
11027	DOBRADIÇA 3"X2 1/2" CROMADA	SEINFRA UN	3,00000000	19,6700	59,0100	
11154	FECHADURA COMPLETA PARA PORTA EXTERNA	SEINFRA UN	1,00000000	52,5000	52,5000	
11590	PARAFUSO PARA MADEIRA DE 80MM	SEINFRA UN	9,00000000	0,2700	2,4300	
10577	PORTA DE MUIRACATIARA 0,60x2,10x0,03	SEINFRA UN	1,00000000	361,5200	361,5200	
11724	PREGO	SEINFRA KG	0,20000000	15,5400	3,1080	
					TOTAL Material:	479,5680
Mão de Obra	FORNTE	UNID	COEFICIENTE	PREÇO UNITÁRIO	TOTAL	
10041	AJUDANTE DE CARPINTEIRO	SEINFRA H	2,55000000	16,7700	42,7635	
10498	CARPINTEIRO	SEINFRA H	2,55000000	20,7700	52,9635	
					TOTAL Mão de Obra:	95,7270
Serviço	FORNTE	UNID	COEFICIENTE	PREÇO UNITARIO	TOTAL	
C4422	ALIZAR DE MADEIRA L= 5 cm (1 FACE)	SEINFRA CJ	2,00000000	38,3000	76,6000	
C4421	FORRAMENTO DE MADEIRA L = 15 cm	SEINFRA CJ	1,00000000	366,1400	366,1400	
					TOTAL Serviço:	442,7400
					VALOR:	1.017,04

**5.4. C2670 - VIDRO COMUM EM CAIXILHOS C/MASSA ESP.= 4mm, COLOCADO (M2)**

Material	FORNTE	UNID	COEFICIENTE	PREÇO UNITÁRIO	TOTAL	
12256	VIDRO LISO, E= 4MM(COLOCADO)	SEINFRA M2	1,00000000	153,3300	153,3300	
					TOTAL Material:	153,3300
					VALOR:	153,33

**5.5. C4830 - JANELA BASCULANTE EM ALUMÍNIO ANODIZADO NATURAL, EXCLUSIVE VIDRO (M2)**

Material	FORNTE	UNID	COEFICIENTE	PREÇO UNITÁRIO	TOTAL
19142	JANELA ALUMÍNIO BASCULANTE 100 X 100 CM (AXL)	SEINFRA UN	1,00000000	327,2000	327,2000

Mão de Obra		FONTE	UNID	COEFICIENTE	PREÇO UNITÁRIO	TOTAL
12391	PEDREIRO	SEINFRA	H	2,50000000	20,7700	51,9250
12543	SERVENTE	SEINFRA	H	1,50000000	15,5500	23,3250
TOTAL Mão de Obra:						75,2500
Serviço		FONTE	UNID	COEFICIENTE	PREÇO UNITÁRIO	TOTAL
C0164	ARGAMASSA DE CIMENTO E AREIA PEN. TRAÇO 1:3	SEINFRA	M3	0,02100000	850,5400	18,0356
TOTAL Serviço:						18,0356
VALOR:						420,55

### 5.6. C1971 - PORTA DE VIDRO TEMPERADO 2 FOLHAS (1.80X2.10)m E=10mm (CJ)

Material	FONTE	UNID	COEFICIENTE	PREÇO UNITÁRIO	TOTAL
10299	BUCHA PARA PIVOTANTE DE DOBRADIÇA REF. 1291	SEINFRA	UN	2,80000000	6,8000
10494	CAPUCHINHO (1037)	SEINFRA	UN	1,30000000	4,3800
10656	CONTRAPLACA DE FECHADURA CENTRAL (1504)	SEINFRA	UN	1,30000000	22,9000
11034	DOBRADIÇA INFERIOR (1103)	SEINFRA	UN	2,60000000	35,2100
11035	DOBRADIÇA SUPERIOR (1101)	SEINFRA	UN	2,60000000	29,0800
11152	FECHADURA CENTRAL COM 2 CILINDROS (1521)	SEINFRA	UN	1,30000000	107,8700
11525	MOLA HIDRAULICA P/PORTA DE VIDRO (1012)	SEINFRA	UN	2,60000000	604,3400
11743	PUXADOR CONCHA (1096)	SEINFRA	UN	2,00000000	12,0300
12160	TRINCO INFERIOR (1502)	SEINFRA	UN	2,60000000	36,1700
12258	VIDRO TEMPERADO 10MM INCOLOR SEM COLOCAÇÃO	SEINFRA	M2	4,91400000	310,9900
TOTAL Material:					3.680.5179
VALOR:					3.680,62

### 5.7. C1869 - PEITORIL DE GRANITO L= 15 cm (M)

Material	FONTE	UNID	COEFICIENTE	PREÇO UNITÁRIO	TOTAL	
11610	PEITORIS DE GRANITO 15CM	SEINFRA	M	1,00000000	68,5200	
TOTAL Material:					68,5200	
Mão de Obra		FONTE	UNID	COEFICIENTE	PREÇO UNITÁRIO	TOTAL
12391	PEDREIRO	SEINFRA	H	0,50000000	20,7700	10,3850
12543	SERVENTE	SEINFRA	H	0,25000000	15,5500	3,8875
TOTAL Mão de Obra:						14,2725
Serviço		FONTE	UNID	COEFICIENTE	PREÇO UNITÁRIO	TOTAL
C0197	ARGAMASSA MISTA DE CIMENTO CAL HIDR. E AREIA S/PEN. TRAÇO 1:1:4	SEINFRA	M3	0,06375000	612,1800	2,4082
TOTAL Serviço:						2,4082
VALOR:						85,20

### 6.1. C4462 - TELHA CERÂMICA (M2)

Material	FONTE	UNID	COEFICIENTE	PREÇO UNITÁRIO	TOTAL	
12045	TELHA CERÂMICA COLONIAL	SEINFRA	UN	33,00000000	0,7100	
TOTAL Material:					23,4300	
Mão de Obra		FONTE	UNID	COEFICIENTE	PREÇO UNITÁRIO	TOTAL
12391	PEDREIRO	SEINFRA	H	1,10000000	20,7700	22,8470
12543	SERVENTE	SEINFRA	H	1,10000000	15,5500	17,1050
TOTAL Mão de Obra:						39,9520
VALOR:						63,38

### 6.2. C1078 - DESCUPINIZAÇÃO C/ MATERIAL INSETICIDA (M2)

Material	FONTE	UNID	COEFICIENTE	PREÇO UNITÁRIO	TOTAL	
11251	CUPINICIDA TIPO "JINO CUPIM" E "PENETROL"	SEINFRA	L	0,20000000	21,2100	
TOTAL Material:					4,2420	
Mão de Obra		FONTE	UNID	COEFICIENTE	PREÇO UNITÁRIO	TOTAL
10937	AJUDANTE	SEINFRA	H	0,40000000	16,7700	6,7080
TOTAL Mão de Obra:						6,7080
VALOR:						10,95





**6.3. C4463 - CUMEEIRA TELHA CERÂMICA, EMBOÇADA (M)**

Material	FORTE	UNID	COEFICIENTE	PREÇO UNITÁRIO	TOTAL	
10925	CUMEEIRA PARA TELHA CERAMICA	SEINFRA	UN	3,00000000	2,4000	7,3800
TOTAL Material:					R\$ 7,3800	
Mão de Obra	FORTE	UNID	COEFICIENTE	PREÇO UNITÁRIO	TOTAL	
12391	PEDREIRO	SEINFRA	H	0,50000000	20,7700	10,3850
12543	SERVENTE	SEINFRA	H	0,50000000	15,5500	7,7750
TOTAL Mão de Obra:					18,1600	
Serviço	FORTE	UNID	COEFICIENTE	PREÇO UNITÁRIO	TOTAL	
C0200	ARGAMASSA MISTA DE CIMENTO CAL HIDR. E AREIA S/PEN. TRAÇO 1:2:9	SEINFRA	M3	0,00200000	505,5000	1,0130
TOTAL Serviço:					1,0130	
VALOR:					26,55	

**6.4. C0387 - BEIRA E BICA EM TELHA COLONIAL (M)**

Material	FORTE	UNID	COEFICIENTE	PREÇO UNITÁRIO	TOTAL	
10108	AREIA GROSSA	SEINFRA	M3	0,00250000	74,7200	0,1868
10441	CAL HIDRATADA	SEINFRA	KG	0,32400000	1,1000	0,3564
10815	CIMENTO PORTLAND	SEINFRA	KG	0,32400000	0,5600	0,1814
TOTAL Material:					0,7246	
Mão de Obra	FORTE	UNID	COEFICIENTE	PREÇO UNITÁRIO	TOTAL	
12391	PEDREIRO	SEINFRA	H	0,30000000	20,7700	6,2310
12543	SERVENTE	SEINFRA	H	0,32000000	15,5500	4,9760
TOTAL Mão de Obra:					11,2070	
VALOR:					11,93	

**6.5. C4460 - MADEIRAMENTO P/ TELHA CERÂMICA - (RIPA, CAIBRO, LINHA) (M2)**

Material	FORTE	UNID	COEFICIENTE	PREÇO UNITÁRIO	TOTAL	
10405	CAIBRO DE 2"x1"	SEINFRA	M	3,50000000	5,7300	20,0550
16519	LINHA DE MASSARANDUBA 12 x 6 CM ( 5" x 2 1/2")	SEINFRA	M	1,33000000	18,1300	24,1120
11724	PREGO	SEINFRA	KG	0,12000000	15,5400	1,8648
11824	RIPA DE PEROBA (MADEIRA DE 1A QUALIDADE) DE 1x5CM	SEINFRA	M	3,50000000	1,3500	4,7250
TOTAL Material:					56,7577	
Mão de Obra	FORTE	UNID	COEFICIENTE	PREÇO UNITÁRIO	TOTAL	
10541	AJUDANTE DE CARPINTEIRO	SEINFRA	H	1,00000000	16,7700	16,7700
10498	CARPINTEIRO	SEINFRA	H	1,00000000	20,7700	20,7700
TOTAL Mão de Obra:					37,5400	
VALOR:					88,30	

**6.6. C4459 - MADEIRAMENTO P/ TELHA CERÂMICA - (RIPA, CAIBRO) (M2)**

Material	FORTE	UNID	COEFICIENTE	PREÇO UNITÁRIO	TOTAL	
10405	CAIBRO DE 2"x1"	SEINFRA	M	3,50000000	5,7300	20,0550
11724	PREGO	SEINFRA	KG	0,10000000	15,5400	1,5540
11824	RIPA DE PEROBA (MADEIRA DE 1A QUALIDADE) DE 1x5CM	SEINFRA	M	3,50000000	1,3500	4,7250
TOTAL Material:					26,3340	
Mão de Obra	FORTE	UNID	COEFICIENTE	PREÇO UNITÁRIO	TOTAL	
10541	AJUDANTE DE CARPINTEIRO	SEINFRA	H	0,70000000	16,7700	11,7390
10498	CARPINTEIRO	SEINFRA	H	0,70000000	20,7700	14,5390
TOTAL Mão de Obra:					26,2780	
VALOR:					52,61	

**6.7. C1336 - ESTRUTURA DE MADEIRA P/ TELHA CERAMICA OU CONCRETO VAO 3 A 7m (TESOURAS / TERÇAS / CONTRAVENTAMENTOS / FERRAGENS) (M2)**

Material	FORTE	UNID	COEFICIENTE	PREÇO UNITÁRIO	TOTAL	
11161	FERRAGEM PARA TELHADOS	SEINFRA	KG	0,18000000	10,9000	1,9620
11495	MADEIRA (PEROBA)	SEINFRA	M3	0,02500000	2,475,0000	61,9750
11724	PREGO	SEINFRA	KG	0,12000000	15,5400	1,8648
TOTAL Material:					65,8018	
Mão de Obra	FORTE	UNID	COEFICIENTE	PREÇO UNITÁRIO	TOTAL	

10041	AJUDANTE DE CARPINEIRO	SEINFRA	H	1,20000000	16,7700	20,1240
10498	CARPINEIRO	SEINFRA	H	1,20000000	20,7700	24,9240
					TOTAL Mão de Obra:	45,0480
					VALOR:	110,85

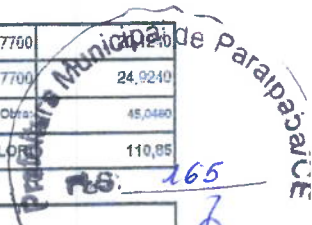

**6.8. C3721 - VIGA DE MADEIRA MACIÇA 10"x 4" (M)**

Material	FORNTE	UNID	COEFICIENTE	PREÇO UNITÁRIO	TOTAL	
11731	PREGO 19x33 (3" x 9) (APROXIMADAMENTE 1,30UN/KG)	SEINFRA	KG	0,30000000	14,0400	4,2120
10752	VIGA DE MADEIRA EM MASSARANDUBA 10"x 4"	SEINFRA	M	1,00000000	73,0700	73,0700
					TOTAL Material:	77,2820
Mão de Obra	FORNTE	UNID	COEFICIENTE	PREÇO UNITÁRIO	TOTAL	
10041	AJUDANTE DE CARPINEIRO	SEINFRA	H	1,50000000	16,7700	25,1550
10498	CARPINEIRO	SEINFRA	H	1,50000000	20,7700	31,1550
					TOTAL Mão de Obra:	56,3100
					VALOR:	133,59

**6.9. C0769 - CHAPA POLICARBONATO ALVEOLAR CRISTAL ESP.= 6mm (M2)**

Material	FORNTE	UNID	COEFICIENTE	PREÇO UNITÁRIO	TOTAL	
10544	CHAPA POLICARBONATO 6MM ALVEOLAR CRISTAL	SEINFRA	M2	1,05000000	84,7900	89,0295
11627	PERFIL ESTRUTURAL 35X35X97X1,5MM	SEINFRA	M	2,30000000	3,3000	7,5900
					TOTAL Material:	96,6195
Mão de Obra	FORNTE	UNID	COEFICIENTE	PREÇO UNITÁRIO	TOTAL	
11530	MONTADOR	SEINFRA	H	0,75000000	20,7700	15,5775
12543	SERVENTE	SEINFRA	H	0,75000000	15,5500	11,6625
					TOTAL Mão de Obra:	27,2400
					VALOR:	123,86

**7.1. C0776 - CHAPISCO C/ ARGAMASSA DE CIMENTO E AREIA S/PENEIRAR TRAÇO 1:3 ESP.= 5mm P/ PAREDE (M2)**

Material	FORNTE	UNID	COEFICIENTE	PREÇO UNITÁRIO	TOTAL	
10109	AREIA MEDIA	SEINFRA	M3	0,00510000	67,5000	0,4118
10805	CIMENTO PORTLAND	SEINFRA	KG	2,43000000	0,5600	1,3608
					TOTAL Material:	1,7726
Mão de Obra	FORNTE	UNID	COEFICIENTE	PREÇO UNITÁRIO	TOTAL	
12391	PEDREIRO	SEINFRA	H	0,10000000	20,7700	2,0770
12543	SERVENTE	SEINFRA	H	0,15000000	15,5500	2,3325
					TOTAL Mão de Obra:	4,4095
					VALOR:	6,18

**7.2. C3409 - REBOCO C/ ARGAMASSA DE CIMENTO E AREIA S/ PENEIRAR, TRAÇO 1:4 (M2)**

Mão de Obra	FORNTE	UNID	COEFICIENTE	PREÇO UNITÁRIO	TOTAL	
12391	PEDREIRO	SEINFRA	H	0,60000000	20,7700	12,4620
12543	SERVENTE	SEINFRA	H	0,60000000	15,5500	9,3300
					TOTAL Mão de Obra:	21,7920
Serviço	FORNTE	UNID	COEFICIENTE	PREÇO UNITÁRIO	TOTAL	
C0171	ARGAMASSA DE CIMENTO E AREIA S/PEN. TRAÇO 1:4	SEINFRA	M3	0,02500000	441,9900	11,0495
					TOTAL Serviço:	11,0495
					VALOR:	32,84

**7.3. C1221 - EMBOÇO C/ ARGAMASSA DE CIMENTO E AREIA S/ PENEIRAR, TRAÇO 1:4 (M2)**

Material	FORNTE	UNID	COEFICIENTE	PREÇO UNITÁRIO	TOTAL	
10109	AREIA MEDIA	SEINFRA	M3	0,02430000	67,5000	1,6403
10805	CIMENTO PORTLAND	SEINFRA	KG	7,30000000	0,5600	4,0780
					TOTAL Material:	5,7183
Mão de Obra	FORNTE	UNID	COEFICIENTE	PREÇO UNITÁRIO	TOTAL	
12391	PEDREIRO	SEINFRA	H	0,80000000	20,7700	16,6160
12543	SERVENTE	SEINFRA	H	0,80000000	15,5500	12,4400
					TOTAL Mão de Obra:	29,0560

VALOR 30,53

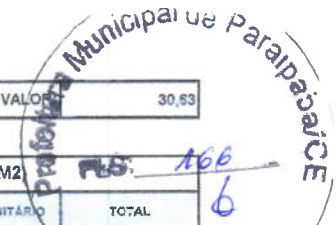

**7.4. C4445 - CERÂMICA ESMALTADA RETIFICADA C/ ARG. PRÉ-FABRICADA ACIMA DE 30x30cm (900cm²) - PEI-5/PEI-4 - P/ PAREDE (M2)**

Material	FORTE	UNID	COEFICIENTE	PREÇO UNITÁRIO	TOTAL
16508	ARGAMASSA COLANTE PRE-FABRICADA P/ CERÂMICAS E PORCELANATOS	SEINFRA	KG	8,00000000	16,2400
16500	CERÂMICA ESMALTADA RETIFICADA DIMENSÕES MAIORES DE 30x30cm (900 cm²) - PEI-5/PEI-4	SEINFRA	M2	1,10000000	47,7840
<b>TOTAL Material:</b>					<b>64,0240</b>

Mão de Obra	FORTE	UNID	COEFICIENTE	PREÇO UNITÁRIO	TOTAL
11328	LADRILHISTA	SEINFRA	H	0,72000000	14,9544
12543	SERVEANTE	SEINFRA	H	0,72000000	11,1960
<b>TOTAL Mão de Obra:</b>					<b>26,1504</b>
<b>VALOR:</b>					<b>90,17</b>

**7.5. C1427 - REJUNTAMENTO C/ ARG. PRE-FABRICADA, JUNTA ENTRE 2mm E 6mm EM CERAMICA, ACIMA DE 30x30 cm (900 cm²) E PORCELANATOS (PAREDE/PISO) (M2)**

Material	FORTE	UNID	COEFICIENTE	PREÇO UNITÁRIO	TOTAL
10118	ARGAMASSA PRE-FABRICADA PARA REJUNTAMENTO	SEINFRA	KG	0,42200000	1,5150
<b>TOTAL Material:</b>					<b>1,5150</b>

Mão de Obra	FORTE	UNID	COEFICIENTE	PREÇO UNITÁRIO	TOTAL
11328	LADRILHISTA	SEINFRA	H	0,20000000	4,1540
12543	SERVEANTE	SEINFRA	H	0,20000000	3,1100
<b>TOTAL Mão de Obra:</b>					<b>7,2640</b>
<b>VALOR:</b>					<b>8,78</b>

**7.6. C0778 - CHAPISCO C/ ARGAMASSA DE CIMENTO E AREIA S/ PENEIRAR TRAÇO 1:3 ESP=5 mm P/ TETO (M2)**

Material	FORTE	UNID	COEFICIENTE	PREÇO UNITÁRIO	TOTAL
10109	AREIA MEDIA	SEINFRA	M3	0,06725000	0,4860
10895	CIMENTO PORTLAND	SEINFRA	KG	2,52000000	1,6392
<b>TOTAL Material:</b>					<b>2,1252</b>

Mão de Obra	FORTE	UNID	COEFICIENTE	PREÇO UNITÁRIO	TOTAL
12331	PEDREIRO	SEINFRA	H	0,25000000	5,1925
12543	SERVEANTE	SEINFRA	H	0,31000000	4,8205
<b>TOTAL Mão de Obra:</b>					<b>10,0130</b>
<b>VALOR:</b>					<b>12,13</b>

**7.7. C3035 - REBOCO C/ ARGAMASSA DE CIMENTO E AREIA S/ PENEIRAR TRAÇO 1:6, ESP=20 mm P/ TETO (M2)**

Mão de Obra	FORTE	UNID	COEFICIENTE	PREÇO UNITÁRIO	TOTAL
12331	PEDREIRO	SEINFRA	H	0,70000000	14,5300
12543	SERVEANTE	SEINFRA	H	0,70000000	10,8850
<b>TOTAL Mão de Obra:</b>					<b>25,4150</b>

Serviço	FORTE	UNID	COEFICIENTE	PREÇO UNITÁRIO	TOTAL
C0173	ARGAMASSA DE CIMENTO E AREIA S/PEN. TRAÇO 1:6	SEINFRA	M3	0,02000000	7,4732
<b>TOTAL Serviço:</b>					<b>7,4732</b>
<b>VALOR:</b>					<b>32,90</b>

**7.8. C4468 - FORRO PVC - LAMBRI (100x6000 OU 200x6000)mm - FORNECIMENTO E MONTAGEM (M2)**

Material	FORTE	UNID	COEFICIENTE	PREÇO UNITÁRIO	TOTAL
18293	FORRO PVC - LAMBRI (100x6000 OU 200x6000)mm, DE 8MM A 10MM. INCLUSIVE ESTRUTURA DE FIXAÇÃO	SEINFRA	M2	1,00000000	54,5100
<b>TOTAL Material:</b>					<b>54,5100</b>
<b>VALOR:</b>					<b>54,51</b>

**8.1. C3001 - CERÂMICA ESMALTADA RETIFICADA C/ ARG. PRÉ-FABRICADA ACIMA DE 30x30 cm (900 cm²) - PEI-5/PEI-4 - P/ PISO (M2)**

Material	FORTE	UNID	COEFICIENTE	PREÇO UNITÁRIO	TOTAL
16508	ARGAMASSA COLANTE PRE-FABRICADA P/ CERÂMICAS E PORCELANATOS	SEINFRA	KG	8,00000000	16,2400
16500	CERÂMICA ESMALTADA RETIFICADA DIMENSÕES MAIORES DE 30x30cm (900 cm²) - PEI-5/PEI-4	SEINFRA	M2	1,10000000	47,7840
<b>TOTAL Material:</b>					<b>64,0240</b>

Mão de Obra	FORTE	UNID	COEFICIENTE	PREÇO UNITÁRIO	TOTAL	
11328	LADRILHISTA	SEINFRA	H	0,50000000	20,7700	12,1520
12543	SERVENTE	SEINFRA	H	0,50000000	15,5500	9,3300
TOTAL Mão de Obra:					21,7920	
VALOR:					85,82	

### 8.2. C2284 - SOLEIRA DE GRANITO L= 15cm (M)

Material	FORTE	UNID	COEFICIENTE	PREÇO UNITÁRIO	TOTAL	
11800	SOLEIRA DE GRANITO DE 15CM	SEINFRA	M	1,00000000	62,1500	62,1500
TOTAL Material:					62,1500	

Mão de Obra	FORTE	UNID	COEFICIENTE	PREÇO UNITÁRIO	TOTAL	
12531	PEDREIRO	SEINFRA	H	0,50000000	20,7700	10,3850
12543	SERVENTE	SEINFRA	H	0,25000000	15,5500	3,8875
TOTAL Mão de Obra:					14,2725	

Serviço	FORTE	UNID	COEFICIENTE	PREÇO UNITÁRIO	TOTAL	
C0157	ARGAMASSA MISTA DE CIMENTO CAL HIDR. E AREIA S/PEN. TRAÇO 1:1:4	SEINFRA	M3	0,00375000	642,1800	2,4082
TOTAL Serviço:					2,4082	
VALOR:					78,83	

### 8.3. C1126 - REJUNTAMENTO C/ ARG. PRE-FABRICADA, JUNTA ENTRE 2mm E 6mm EM CERAMICA, ATE 10X10 cm (100 cm²) - DECORATIVA (PAREDE/PISO) (M2)

Material	FORTE	UNID	COEFICIENTE	PREÇO UNITÁRIO	TOTAL	
10118	ARGAMASSA PRE-FABRICADA PARA REJUNTAMENTO	SEINFRA	KG	1,65200000	3,5900	5,9307
TOTAL Material:					5,9307	

Mão de Obra	FORTE	UNID	COEFICIENTE	PREÇO UNITÁRIO	TOTAL	
11328	LADRILHISTA	SEINFRA	H	0,23000000	20,7700	4,7771
12543	SERVENTE	SEINFRA	H	0,23000000	15,5500	3,0765
TOTAL Mão de Obra:					8,3536	
VALOR:					14,28	

### 8.4. C5028 - PISO INTERTRAVADO TIPO TIJOLINHO (20 X 10 X 4CM), CINZA - COMPACTAÇÃO MECANIZADA (M2)

Equipamento Custo Horário	FORTE	UNID	COEFICIENTE	PREÇO UNITÁRIO	TOTAL	
10512	COMPACTADOR DE PLACA VIBRATÓRIA HP 7 (CHI)	SEINFRA	H	0,07570000	27,4607	2,0788
10725	COMPACTADOR DE PLACA VIBRATÓRIA HP 7 (CHP)	SEINFRA	H	0,00410000	42,1649	0,1729
TOTAL Equipamento Custo Horário:					2,2517	

Material	FORTE	UNID	COEFICIENTE	PREÇO UNITÁRIO	TOTAL	
10109	AREIA MEDIA	SEINFRA	M3	0,05680000	67,5000	3,8349
12103	PÓ DE PEDRA	SEINFRA	M3	0,00650000	60,1600	0,3930
19513	TIJOLINHO (20 X 10 X 4CM), COR NATURAL	SEINFRA	UN	51,00000000	0,5600	28,5600
TOTAL Material:					32,7879	

Mão de Obra	FORTE	UNID	COEFICIENTE	PREÇO UNITÁRIO	TOTAL	
10445	CALCETEIRO	SEINFRA	H	0,15050000	20,7700	3,1128
12543	SERVENTE	SEINFRA	H	0,15050000	15,5500	2,4802
TOTAL Mão de Obra:					5,7930	
VALOR:					40,83	

### 8.5. C2860 - LASTRO DE AREIA ADQUIRIDA (M3)

Material	FORTE	UNID	COEFICIENTE	PREÇO UNITÁRIO	TOTAL	
10108	AREIA GROSSA	SEINFRA	M3	1,15000000	74,7200	85,9200
TOTAL Material:					85,9200	

Mão de Obra	FORTE	UNID	COEFICIENTE	PREÇO UNITÁRIO	TOTAL	
12543	SERVENTE	SEINFRA	H	1,30000000	15,5500	20,2150
TOTAL Mão de Obra:					20,2150	
VALOR:					106,14	

### 8.6. C3449 - MEIO FIO PRÉ MOLDADO (0,07x0,30x1,00)m C/REJUNTAMENTO (M)

Material	FORTE	UNID	COEFICIENTE	PREÇO UNITÁRIO	TOTAL	
10471	MEIO FIO PRE MOLDADO DIM.=(0,07x0,30x1,00)m	SEINFRA	M	1,00000000	12,4300	12,4300

Mão de Obra		FORTE	UNID	COEFICIENTE	PREÇO UNITÁRIO	TOTAL
12331	PEDREIRO	SEINFRA	H	0,18000000	20,7700	3,7386
12543	SERVENTE	SEINFRA	H	0,36000000	15,5500	5,5980
TOTAL Mão de Obra:						9,3366

Serviço		FORTE	UNID	COEFICIENTE	PREÇO UNITÁRIO	TOTAL
C0170	ARGAMASSA DE CIMENTO E AREIA S/PEN. TRAÇÃO 1:3	SEINFRA	M3	0,00100000	509,7400	0,5097
TOTAL Serviço:						0,5097
VALOR:						22,28

Prefeitura Municipal de Paripatuba/CE  
 Nº: 168  
 3

**9.1. C0357 - BANCADA DE GRANITO (OUTRAS CORES) E=3cm (COLOCADO) (M2)**

Material		FORTE	UNID	COEFICIENTE	PREÇO UNITÁRIO	TOTAL
10108	AREIA GROSSA	SEINFRA	M3	0,00800000	74,7200	0,5978
11230	BANCADA DE GRANITO OUTRAS CORES, E=3cm	SEINFRA	M2	1,00000000	422,8400	422,8400
11895	CIMENTO PORTLAND	SEINFRA	KG	3,20000000	0,5600	1,7920
TOTAL Material:						425,0298

Mão de Obra		FORTE	UNID	COEFICIENTE	PREÇO UNITÁRIO	TOTAL
12331	PEDREIRO	SEINFRA	H	1,20000000	20,7700	24,9240
12543	SERVENTE	SEINFRA	H	2,00000000	15,5500	31,1000
TOTAL Mão de Obra:						56,0240
VALOR:						481,05

**9.2. C0348 - BACIA DE LOUÇA BRANCA C/CAIXA ACOPLADA (UN)**

Material		FORTE	UNID	COEFICIENTE	PREÇO UNITÁRIO	TOTAL
10171	BACIA LOUÇA BRANCA PARA CAIXA ACOPLADA	SEINFRA	UN	1,00000000	395,9500	395,9500
10406	CAIXA ACOPLADA DE LOUÇA BRANCA PARA BACIA	SEINFRA	UN	1,00000000	209,4800	209,4800
11091	ENGATE CROMADO	SEINFRA	UN	1,00000000	17,7100	17,7100
11180	FITA DE VEDAÇÃO	SEINFRA	M	0,58000000	0,2800	0,1562
11579	PARAFUSO CROMADO P/FIXAÇÃO SANITARIOS, INCLUSIVE PORCA CEGA, ARRUELA E BUCHA DE NYLON	SEINFRA	UN	2,00000000	7,5000	15,0000
11925	TAMPA PLASTICA PARA BACIA	SEINFRA	UN	1,00000000	28,9500	28,9500
TOTAL Material:						667,2462

Mão de Obra		FORTE	UNID	COEFICIENTE	PREÇO UNITÁRIO	TOTAL
10043	AJUDANTE DE ENCANADOR	SEINFRA	H	2,00000000	16,7700	33,5400
12320	ENCANADOR	SEINFRA	H	2,00000000	20,3200	40,6400
TOTAL Mão de Obra:						74,1800
VALOR:						741,43

**9.3. C1619 - LAVATÓRIO DE LOUÇA BRANCA S/COLUNA C/TORNEIRA E ACESSÓRIOS (UN)**

Material		FORTE	UNID	COEFICIENTE	PREÇO UNITÁRIO	TOTAL
11091	ENGATE CROMADO	SEINFRA	UN	1,00000000	17,7100	17,7100
11180	FITA DE VEDAÇÃO	SEINFRA	M	0,24000000	0,2800	0,2352
11344	LAVATÓRIO DE LOUÇA BRANCA SEM COLUNA	SEINFRA	UN	1,00000000	96,9100	96,9100
11579	PARAFUSO CROMADO P/FIXAÇÃO SANITARIOS, INCLUSIVE PORCA CEGA, ARRUELA E BUCHA DE NYLON	SEINFRA	UN	2,00000000	7,5000	15,0000
11954	SIFÃO METALICO TIPO COPO DN 1"X1 1/2"	SEINFRA	UN	1,00000000	129,0000	129,0000
12132	TORNEIRA DE PRESSÃO CROMADA P/LAVATORIO 1/2"	SEINFRA	UN	1,00000000	77,3300	77,3300
12272	VÁLVULA DE METAL 1"	SEINFRA	UN	1,00000000	14,9900	14,9900
TOTAL Material:						351,1752

  

Mão de Obra		FORTE	UNID	COEFICIENTE	PREÇO UNITÁRIO	TOTAL
10043	AJUDANTE DE ENCANADOR	SEINFRA	H	2,75000000	16,7700	46,1175
12320	ENCANADOR	SEINFRA	H	2,75000000	20,3200	55,8800
TOTAL Mão de Obra:						101,9975
VALOR:						453,17

**9.4. C2161 - REGISTRO DE GAVETA BRUTO D=60mm (2") (UN)**

Material		FORTE	UNID	COEFICIENTE	PREÇO UNITÁRIO	TOTAL
11180	FITA DE VEDAÇÃO	SEINFRA	M	2,26000000	0,2800	0,6328

11802	REGISTRO DE GAVETA BRUTO 50MM (2')	SEINFRA	UN	1,00000000	87,1600	87,1600
TOTAL Material:						87,7928
Mão de Obra		FONTE	UNID	COEFICIENTE	PREÇO UNITÁRIO	TOTAL
10043	AJUDANTE DE ENCANADOR	SEINFRA	H	0,85000000	16,7700	14,2545
12320	ENCANADOR	SEINFRA	H	0,25000000	20,3200	5,0800
TOTAL Mão de Obra:						19,3345
VALOR:						107,1273

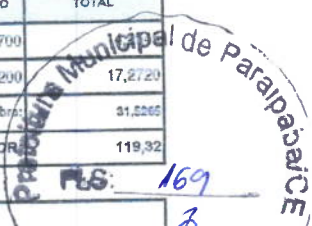

**9.5. C2506 - TORNEIRA DE PRESSÃO P/JARDIM DE 3/4" (UN)**

Material		FONTE	UNID	COEFICIENTE	PREÇO UNITÁRIO	TOTAL
11180	FITA DE VEDAÇÃO	SEINFRA	M	1,00000000	0,2800	0,2800
12133	TORNEIRA DE PRESSÃO P/ JARDIM DE 3/4"	SEINFRA	UN	1,00000000	14,1000	14,1000
TOTAL Material:						14,3800
Mão de Obra		FONTE	UNID	COEFICIENTE	PREÇO UNITÁRIO	TOTAL
10043	AJUDANTE DE ENCANADOR	SEINFRA	H	0,50000000	16,7700	8,3850
12320	ENCANADOR	SEINFRA	H	0,25000000	20,3200	5,0800
TOTAL Mão de Obra:						13,4650
VALOR:						27,8450

**9.6. C2628 - TUBO PVC SOLD. MARROM INCL.CONEXÕES D= 50mm (1 1/2") (M)**

Material		FONTE	UNID	COEFICIENTE	PREÇO UNITÁRIO	TOTAL
10026	ADESIVO PARA TUBO DE PVC RIGIDO	SEINFRA	KG	0,00170000	45,1600	0,0767
11888	SOLUÇÃO LIMPADORA PARA PVC RIGIDO	SEINFRA	L	0,00070000	39,2200	0,0275
12203	TUBO PVC SOLDÁVEL DE 50MM (1 1/2")	SEINFRA	M	1,40000000	11,1900	15,6660
TOTAL Material:						15,7702
Mão de Obra		FONTE	UNID	COEFICIENTE	PREÇO UNITÁRIO	TOTAL
10043	AJUDANTE DE ENCANADOR	SEINFRA	H	0,60000000	16,7700	10,0620
12320	ENCANADOR	SEINFRA	H	0,60000000	20,3200	12,1920
TOTAL Mão de Obra:						22,2540
VALOR:						38,0242

**9.7. C2626 - TUBO PVC SOLD. MARROM INCL.CONEXÕES D= 25mm(3/4") (M)**

Material		FONTE	UNID	COEFICIENTE	PREÇO UNITÁRIO	TOTAL
10026	ADESIVO PARA TUBO DE PVC RIGIDO	SEINFRA	KG	0,00080000	45,1600	0,0361
11888	SOLUÇÃO LIMPADORA PARA PVC RIGIDO	SEINFRA	L	0,00030000	39,2200	0,0118
12200	TUBO PVC SOLDÁVEL DE 25MM (3/4")	SEINFRA	M	1,60000000	2,9900	4,7840
TOTAL Material:						4,8319
Mão de Obra		FONTE	UNID	COEFICIENTE	PREÇO UNITÁRIO	TOTAL
10043	AJUDANTE DE ENCANADOR	SEINFRA	H	0,40000000	16,7700	6,7080
12320	ENCANADOR	SEINFRA	H	0,40000000	20,3200	8,1280
TOTAL Mão de Obra:						14,8360
VALOR:						19,67

**9.8. C0020 - ADAPTADOR PVC SOLD. FLANGES LIVRES P/CX. D'ÁGUA 25mm (3/4") (UN)**

Material		FONTE	UNID	COEFICIENTE	PREÇO UNITÁRIO	TOTAL
10012	ADAPTADOR PVC SOLD. FLANGES LIVRES P/CX. D'ÁGUA 25MM	SEINFRA	UN	1,00000000	10,0900	10,0900
10026	ADESIVO PARA TUBO DE PVC RIGIDO	SEINFRA	KG	0,00250000	45,1600	0,1129
11180	FITA DE VEDAÇÃO	SEINFRA	M	0,60000000	0,2800	0,1680
11888	SOLUÇÃO LIMPADORA PARA PVC RIGIDO	SEINFRA	L	0,00400000	39,2200	0,1569
TOTAL Material:						10,5278
Mão de Obra		FONTE	UNID	COEFICIENTE	PREÇO UNITÁRIO	TOTAL
10043	AJUDANTE DE ENCANADOR	SEINFRA	H	0,09000000	16,7700	1,5093
12320	ENCANADOR	SEINFRA	H	0,09000000	20,3200	1,8288
TOTAL Mão de Obra:						3,3381
VALOR:						13,8659

**9.9. C0023 - ADAPTADOR PVC SOLD. FLANGES LIVRES P/CX. D'ÁGUA 50mm (1 1/2") (UN)**

Material		FONTE	UNID	COEFICIENTE	PREÇO UNITÁRIO	TOTAL
10015	ADAPTADOR PVC SOLD. FLANGES LIVRES P/CX. D'ÁGUA 50MM	SEINFRA	UN	1,00000000	28,8000	28,8000
10025	ADESIVO PARA TUBO DE PVC RIGIDO	SEINFRA	KG	0,00750000	45,1600	0,3387
11180	FITA DE VEDAÇÃO	SEINFRA	M	1,57000000	0,2800	0,4396
11982	SOLUÇÃO LIMPADORA PARA PVC RIGIDO	SEINFRA	L	0,01100000	39,2200	0,4311
TOTAL Material:						30,0097
Mão de Obra		FONTE	UNID	COEFICIENTE	PREÇO UNITÁRIO	TOTAL
10043	AJUDANTE DE ENCANADOR	SEINFRA	H	0,14000000	16,7700	2,3478
12320	ENCANADOR	SEINFRA	H	0,14000000	20,3200	2,8448
TOTAL Mão de Obra:						5,1926
VALOR:						35,20

#### 9.10. C2498 - TORNEIRA DE BÓIA D= 25mm (1") (UN)

Material		FONTE	UNID	COEFICIENTE	PREÇO UNITÁRIO	TOTAL
11180	FITA DE VEDAÇÃO	SEINFRA	M	0,50000000	0,2800	0,1400
12122	TORNEIRA DE BÓIA EM LATÃO (BÓIA PLAST) DN 25MM (1")	SEINFRA	UN	1,00000000	34,3100	34,3100
TOTAL Material:						34,4500
Mão de Obra		FONTE	UNID	COEFICIENTE	PREÇO UNITÁRIO	TOTAL
10043	AJUDANTE DE ENCANADOR	SEINFRA	H	0,34000000	16,7700	5,7018
12320	ENCANADOR	SEINFRA	H	0,34000000	20,3200	6,9088
TOTAL Mão de Obra:						12,6106
VALOR:						47,06

#### 9.11. C3442 - CAIXA D'ÁGUA EM FIBERGLASS - CAP. 1000L (UN)

Material		FONTE	UNID	COEFICIENTE	PREÇO UNITÁRIO	TOTAL
18665	CAIXA D'ÁGUA EM FIBERGLASS CAP. 1000L, COM TAMPA	SEINFRA	UN	1,00000000	428,2500	428,2500
TOTAL Material:						428,2500
Mão de Obra		FONTE	UNID	COEFICIENTE	PREÇO UNITÁRIO	TOTAL
12543	SERVENTE	SEINFRA	H	0,70000000	15,5500	10,8850
TOTAL Mão de Obra:						10,8850
VALOR:						439,13

#### 9.12. C3586 - CAIXA SIFONADA 150X150X50cm COM GRELHA - PADRÃO POPULAR (UN)

Material		FONTE	UNID	COEFICIENTE	PREÇO UNITÁRIO	TOTAL
10435	CAIXA SIFONADA 150 x 150 x 50 COM GRELHA	SEINFRA	UN	1,00000000	30,0000	30,0000
TOTAL Material:						30,0000
Mão de Obra		FONTE	UNID	COEFICIENTE	PREÇO UNITÁRIO	TOTAL
10043	AJUDANTE DE ENCANADOR	SEINFRA	H	0,50000000	16,7700	8,3850
12320	ENCANADOR	SEINFRA	H	0,50000000	20,3200	10,1600
TOTAL Mão de Obra:						18,5450
VALOR:						48,55

#### 9.13. C0609 - CAIXA EM ALVENARIA (60X60X60cm) DE 1/2 TIJOLO COMUM, LASTRO DE CONCRETO E TAMPA DE CONCRETO (UN)

Material		FONTE	UNID	COEFICIENTE	PREÇO UNITÁRIO	TOTAL
10109	AÇO CA 80	SEINFRA	KG	2,58200000	8,2800	21,3790
10103	ARAME RECOZIDO N.16 BWG	SEINFRA	KG	0,04400000	10,0500	0,4422
10109	AREIA MEDIA	SEINFRA	M3	0,16100000	67,5000	10,8675
10280	BRITA	SEINFRA	M3	0,07700000	76,1900	5,8666
10441	CAL HIDRATADA	SEINFRA	KG	7,64400000	1,1000	8,4084
10520	CHAPA COMPENSADO RESINADO 12MM (1.10 X 2.20M)	SEINFRA	M2	0,20000000	30,3300	6,0660
10605	CIMENTO PORTLAND	SEINFRA	KG	41,90900000	0,5600	23,4724
11916	TABUA DE 1" DE 3A. - L = 30cm	SEINFRA	M	0,05000000	10,0100	0,5006
12092	TIJOLO MACIÇO COMUM	SEINFRA	UN	141,12000000	0,5600	79,0352
TOTAL Material:						158,0399
Mão de Obra		FONTE	UNID	COEFICIENTE	PREÇO UNITÁRIO	TOTAL
10040	AJUDANTE DE ARMADOR/FERREIRO	SEINFRA	H	0,22500000	16,7700	3,7733
10041	AJUDANTE DE CARPINTEIRO	SEINFRA	H	1,10000000	16,7700	18,4470
TOTAL Mão de Obra:						22,2203
VALOR:						180,2602

10121	ARMADOR/FERREIRO	SEINFRA	H	0,22500000	20,7700	4,6733
10198	CARPINTEIRO	SEINFRA	H	1,18500000	20,7700	24,6125
12331	PEDEIRO	SEINFRA	H	4,13900000	20,7700	
12548	SERVEANTE	SEINFRA	H	8,18400000	15,5500	127,4127
TOTAL Mão de Obra:						266,3155
VALOR:						425,25

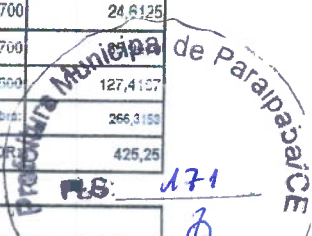

**9.14. C2593 - TUBO PVC BRANCO P/ESGOTO D=100MM (4') (M)**

Material	FORTE	UNID	COEFICIENTE	PREÇO UNITÁRIO	TOTAL	
10025	ADESIVO PARA TUBO DE PVC RIGIDO	SEINFRA	KG	0,02500000	45,1600	1,1290
11888	SOLUÇÃO LIMPADORA PARA PVC RIGIDO	SEINFRA	L	0,04000000	39,2200	1,5688
12133	TUBO PVC ESGOTO DE 100MM (4') - (NBR 5686)	SEINFRA	M	1,01000000	10,8400	10,9484
TOTAL Material:					13,6462	
Mão de Obra	FORTE	UNID	COEFICIENTE	PREÇO UNITÁRIO	TOTAL	
10043	AJUDANTE DE ENCANADOR	SEINFRA	H	0,52000000	16,7700	8,7204
12320	ENCANADOR	SEINFRA	H	0,52000000	20,3200	10,5664
TOTAL Mão de Obra:					19,2868	
VALOR:					32,93	

**9.15. C2595 - TUBO PVC BRANCO P/ESGOTO D=40mm (1 1/2") (M)**

Material	FORTE	UNID	COEFICIENTE	PREÇO UNITÁRIO	TOTAL	
10025	ADESIVO PARA TUBO DE PVC RIGIDO	SEINFRA	KG	0,00500000	45,1600	0,2258
11888	SOLUÇÃO LIMPADORA PARA PVC RIGIDO	SEINFRA	L	0,00750000	39,2200	0,2942
12134	TUBO PVC ESGOTO DE 40MM (1 1/2") - (NBR 5688)	SEINFRA	M	1,01000000	3,9100	3,9491
TOTAL Material:					4,4691	
Mão de Obra	FORTE	UNID	COEFICIENTE	PREÇO UNITÁRIO	TOTAL	
10043	AJUDANTE DE ENCANADOR	SEINFRA	H	0,24000000	16,7700	4,0248
12320	ENCANADOR	SEINFRA	H	0,24000000	20,3200	4,8768
TOTAL Mão de Obra:					8,9016	
VALOR:					13,37	

**10.1. PMP-030 - LUMINÁRIA LED COMPLETA (2 X 20) W (UN)**

Valor adotado: <b>160,1900</b>				Unid: unid	
Código	Descrição	Unidade	Coefficiente	Preço	Total
MAO DE OBRA					
10042	AJUDANTE DE ELETRICISTA	H	1,1000000	16,7700	22,9470
12312	ELETRICISTA	H	1,1000000	20,7700	27,3470
<b>TOTAL MAO DE OBRA</b>					<b>50,2940</b>
MATERIAIS					
P0001	LUMINARIA LED COMPLETA (2 X 20) W	UN	1,0000000	118,9000	118,9000
<b>TOTAL MATERIAIS</b>					<b>118,9000</b>
Total Simples					160,1940
Encargos					INCLUSOS
BDI					0
<b>TOTAL GERAL</b>					<b>169,19</b>

**10.2. PMP-0003 - LUMINARIA DE TETO PLAFOINER EM PLÁSTICO COM BASE E27 G/ LAMPADA FLUORESCENTE BRANCA 18(UM) (M)**

MAO DE OBRA	FORTE	UNID	COEFICIENTE	PREÇO UNITÁRIO	TOTAL	
10042	AJUDANTE DE ELETRICISTA	SEINFRA	H	0,50000000	16,77	13,42
12312	ELETRICISTA	SEINFRA	H	0,80000000	20,77	16,62
TOTAL MAO DE OBRA:					30,04	
MATERIAL	FORTE	UNID	COEFICIENTE	PREÇO UNITÁRIO	TOTAL	
11458	LÂMPADA FLUORESCENTE PL - 18W	SEINFRA	UN	1,00000000	11,38	11,38
16130	SOQUETE DE BAQUELITE (PADRÃO MUTIRÃO)	SEINFRA	UN	1,00000000	3,45	3,45



TOTAL MATERIAL:	14,89
VALOR:	44,87

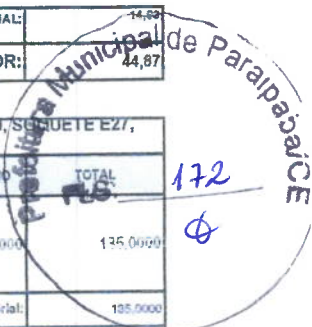

**10.3. C807 - BALIZADOR DE SOBREPOR TIPO TARTARUGA, CORPO EM ALUMÍNIO E GRADE DE PROTEÇÃO, PARA UMA LÂMPADA LED, SOQUETE E27, POTÊNCIA 7W FATOR DE POTÊNCIA MÍNIMO 0.92 (UN)**

Material	FORTE	UNID	COEFICIENTE	PREÇO UNITÁRIO	TOTAL	
15122	BALIZADOR DE SOBREPOR TIPO TARTARUGA, CORPO EM ALUMÍNIO E GRADE DE PROTEÇÃO, PARA UMA LÂMPADA LED, SOQUETE E27, POTÊNCIA 7W FATOR DE POTÊNCIA MÍNIMO 0.92	SEINFRA	UN	1,00000000	135,0000	135,0000
TOTAL Material:					135,0000	

Mão de Obra	FORTE	UNID	COEFICIENTE	PREÇO UNITÁRIO	TOTAL	
10042	AJUDANTE DE ELETRICISTA	SEINFRA	H	1,20000000	18,7700	20,1240
12312	ELETRICISTA	SEINFRA	H	1,20000000	20,7700	24,9240
TOTAL Mão de Obra:					45,0480	
VALOR:					180,05	

**10.4. C0326 - ATERRAMENTO COMPLETO C/ HASTE COPPERWELD 3/4" X 2.40M (UN)**

Material	FORTE	UNID	COEFICIENTE	PREÇO UNITÁRIO	TOTAL	
10308	CABO COBRE NU 25MM2	SEINFRA	M	3,00000000	18,2200	54,6600
10421	CAIXA INSPEÇÃO DO TERRA	SEINFRA	UN	1,00000000	51,6300	51,6300
10841	CONECTOR PARA HASTE TERRA	SEINFRA	UN	1,50000000	2,5900	2,5400
11244	HASTE DE ATERRAMENTO COPPERWELD DE 3/4" x 2.40M	SEINFRA	UN	1,00000000	65,0000	65,0000
TOTAL Material:					173,8300	

Mão de Obra	FORTE	UNID	COEFICIENTE	PREÇO UNITÁRIO	TOTAL	
10042	AJUDANTE DE ELETRICISTA	SEINFRA	H	3,50000000	16,7700	58,5950
12312	ELETRICISTA	SEINFRA	H	1,50000000	20,7700	31,1550
TOTAL Mão de Obra:					89,7500	
VALOR:					263,73	

**10.5. C0631 - CAIXA EM ALVENARIA (40X40X60cm) DE 1/2 TIJOLO COMUM, LASTRO DE BRITA E TAMPA DE CONCRETO (UN)**

Material	FORTE	UNID	COEFICIENTE	PREÇO UNITÁRIO	TOTAL	
10109	AÇO CA-60	SEINFRA	KG	1,31700000	8,2800	10,9048
10103	ARAME RECOZIDO N.18 BWG	SEINFRA	KG	0,02200000	10,0500	0,2211
10109	AREIA MEDIA	SEINFRA	M3	0,08000000	67,5000	5,4000
10280	BRITA	SEINFRA	M3	0,05380000	76,1900	4,0838
10441	CAL HIDRATADA	SEINFRA	KG	6,00000000	1,1000	6,6000
10520	CHAPA COMPENSADO RESINADO 12MM (1.10 X 2.20M)	SEINFRA	M2	0,10000000	30,3300	3,0330
10895	CIMENTO PORTLAND	SEINFRA	KG	18,00000000	0,5600	10,0800
11316	TABUA DE 1" DE 3A. - L = 30cm	SEINFRA	M	0,04000000	10,9100	0,3093
12092	TIJOLO MACIÇO COMUM	SEINFRA	UN	101,00000000	0,5800	58,5800
TOTAL Material:					89,2030	

Mão de Obra	FORTE	UNID	COEFICIENTE	PREÇO UNITÁRIO	TOTAL	
10040	AJUDANTE DE ARMADOR/FERREIRO	SEINFRA	H	0,11500000	16,7700	1,9288
10041	AJUDANTE DE CARPINTEIRO	SEINFRA	H	0,60500000	16,7700	10,1459
10121	ARMADOR/FERREIRO	SEINFRA	H	0,11500000	20,7700	2,3885
10498	CARPINTEIRO	SEINFRA	H	0,60500000	20,7700	12,5659
12331	PEDREIRO	SEINFRA	H	2,83500000	20,7700	58,8830
12543	SERVEnte	SEINFRA	H	4,70800000	15,5500	74,1421
TOTAL Mão de Obra:					160,0544	
VALOR:					259,26	

**10.6. C1479 - INTERRUPTOR DUAS TECLAS SIMPLES 10A 250V (UN)**

Material	FORTE	UNID	COEFICIENTE	PREÇO UNITÁRIO	TOTAL	
11253	INTERRUPTOR 2 TECLAS SIMPLES	SEINFRA	UN	1,00000000	13,4200	13,4200
TOTAL Material:					13,4200	

Mão de Obra	FORTE	UNID	COEFICIENTE	PREÇO UNITÁRIO	TOTAL	
10042	AJUDANTE DE ELETRICISTA	SEINFRA	H	0,37000000	16,7700	6,2043
12312	ELETRICISTA	SEINFRA	H	0,37000000	20,7700	7,6840
TOTAL Mão de Obra:					13,8883	

VALOR: 27,31

Professora Municipal de Paraparaíba  
R\$: 178

**10.7. C1494 - INTERRUPTOR UMA TECLA SIMPLES 10A 250V (UN)**

Material	FORNTE	UNID	COEFICIENTE	PREÇO UNITÁRIO	TOTAL
I1255	INTERRUPTOR 1 TECLA SIMPLES	SEINFRA	UN	1,00000000	7,6000
					TOTAL Material: 7,6000
Mão de Obra	FORNTE	UNID	COEFICIENTE	PREÇO UNITÁRIO	TOTAL
I0042	AJUDANTE DE ELETRICISTA	SEINFRA	H	0,21000000	16,7700
I2312	ELETRICISTA	SEINFRA	H	0,21000000	20,7700
					TOTAL Mão de Obra: 7,8804
					VALOR: 15,48

**10.8. C4792 - TOMADA DUPLA DE EMBUTIR 2P+T 10A-250V (UN)**

Material	FORNTE	UNID	COEFICIENTE	PREÇO UNITÁRIO	TOTAL
I9106	ESPELHO/PLACA DE 3 POSTOS 4"X2" PARA INSTALAÇÃO DE TOMADAS E INTERRUPTORES	SEINFRA	UN	1,00000000	3,1400
I9107	SUORTE DE FIXAÇÃO PARA ESPELHO/PLACA 4"X2" P/ 3 MÓDULOS, INSTALAÇÕES DE TOMADAS E INTERRUPTORES	SEINFRA	UN	1,00000000	1,0200
I9108	TOMADA 2P+T 10A, 250V (APENAS MÓDULO)	SEINFRA	UN	2,00000000	4,3800
					TOTAL Material: 12,9200
Mão de Obra	FORNTE	UNID	COEFICIENTE	PREÇO UNITÁRIO	TOTAL
I0042	AJUDANTE DE ELETRICISTA	SEINFRA	H	0,29000000	16,7700
I2312	ELETRICISTA	SEINFRA	H	0,29000000	20,7700
					TOTAL Mão de Obra: 10,8800
					VALOR: 23,81

**10.9. C2493 - TOMADA UNIVERSAL 10A 250V (UN)**

Material	FORNTE	UNID	COEFICIENTE	PREÇO UNITÁRIO	TOTAL
I2119	TOMADA UNIVERSAL 2POLOS	SEINFRA	UN	1,00000000	8,4200
					TOTAL Material: 8,4200
Mão de Obra	FORNTE	UNID	COEFICIENTE	PREÇO UNITÁRIO	TOTAL
I0042	AJUDANTE DE ELETRICISTA	SEINFRA	H	0,21000000	16,7700
I2312	ELETRICISTA	SEINFRA	H	0,21000000	20,7700
					TOTAL Mão de Obra: 7,8804
					VALOR: 16,30

**10.10. C3579 - QUADRO DE MEDIÇÃO PADRÃO COELCE - PADRÃO POPULAR (UN)**

Material	FORNTE	UNID	COEFICIENTE	PREÇO UNITÁRIO	TOTAL
I6129	QUADRO MEDIÇÃO PADRÃO COELCE (PADRÃO MUTIRÃO)	SEINFRA	UN	1,00000000	49,3900
					TOTAL Material: 49,3900
Mão de Obra	FORNTE	UNID	COEFICIENTE	PREÇO UNITÁRIO	TOTAL
I0042	AJUDANTE DE ELETRICISTA	SEINFRA	H	1,00000000	16,7700
I2312	ELETRICISTA	SEINFRA	H	1,00000000	20,7700
					TOTAL Mão de Obra: 37,5400
					VALOR: 86,93

**10.11. C0540 - CABO ISOLADO PVC 750V 2,5MM2 (M)**

Material	FORNTE	UNID	COEFICIENTE	PREÇO UNITÁRIO	TOTAL
I0356	CABO ISOLADO PVC 750V 2,5 MM2	SEINFRA	M	1,02000000	1,9902
					TOTAL Material: 1,9902
Mão de Obra	FORNTE	UNID	COEFICIENTE	PREÇO UNITÁRIO	TOTAL
I0042	AJUDANTE DE ELETRICISTA	SEINFRA	H	0,11000000	16,7700
I2312	ELETRICISTA	SEINFRA	H	0,11000000	20,7700
					TOTAL Mão de Obra: 4,1204
					VALOR: 6,13

**10.12. C1128 - DISJUNTOR TRIPOLAR EM QUADRO DE DISTRIBUIÇÃO 60A (UN)**

Material	FORNTE	UNID	COEFICIENTE	PREÇO UNITÁRIO	TOTAL
----------	--------	------	-------------	----------------	-------

11017	DISJUNTOR TRIPOLAR DE 63A	SEINFRA	UN	1,00000000	61.5200	61.5200
TOTAL Material:						61,5200
Mão de Obra		FONTE	UNID	COEFICIENTE	PREÇO UNITÁRIO	TOTAL
10042	AJUDANTE DE ELETRICISTA	SEINFRA	H	0,90000000	16,7700	15,0930
12312	ELETRICISTA	SEINFRA	H	0,90000000	20,7700	18,6930
TOTAL Mão de Obra:						33,7860
VALOR:						95,31

**10.13. C1095 - DISJUNTOR MONOPOLAR EM QUADRO DE DISTRIBUIÇÃO 20A (UN)**

Material		FONTE	UNID	COEFICIENTE	PREÇO UNITÁRIO	TOTAL
10063	DISJUNTOR MONOPOLAR 20A	SEINFRA	UN	1,00000000	9,5000	9,5000
TOTAL Material:						9,5000
Mão de Obra		FONTE	UNID	COEFICIENTE	PREÇO UNITÁRIO	TOTAL
10042	AJUDANTE DE ELETRICISTA	SEINFRA	H	0,30000000	16,7700	5,0310
12312	ELETRICISTA	SEINFRA	H	0,30000000	20,7700	6,2310
TOTAL Mão de Obra:						11,2620
VALOR:						20,76

**10.14. C2095 - RASGO EM ALVENARIA P/TUBULAÇÕES D=15 A 25mm (1/2" A 1") (M)**

Mão de Obra		FONTE	UNID	COEFICIENTE	PREÇO UNITÁRIO	TOTAL
10043	AJUDANTE DE ENCANADOR	SEINFRA	H	0,25000000	16,7700	4,1925
12320	ENCANADOR	SEINFRA	H	0,10000000	20,3200	2,0320
TOTAL Mão de Obra:						6,2245
VALOR:						6,22

**10.15. C1238 - ENCHIMENTO DE RASGO C/ARGAMASSA DIAM. = 15 A 25mm (1/2" A 1") (M)**

Material		FONTE	UNID	COEFICIENTE	PREÇO UNITÁRIO	TOTAL
10109	AREIA MEDIA	SEINFRA	M3	0,00620000	67,5000	0,4125
10441	CAL HIDRATADA	SEINFRA	KG	0,03800000	1,1000	0,4180
10005	CIMENTO PORTLAND	SEINFRA	KG	0,00400000	0,5000	0,0017
TOTAL Material:						0,8322
Mão de Obra		FONTE	UNID	COEFICIENTE	PREÇO UNITÁRIO	TOTAL
12311	PEDREIRO	SEINFRA	H	0,15000000	20,7700	3,1155
12543	SERVEnte	SEINFRA	H	0,16000000	15,5500	1,5550
TOTAL Mão de Obra:						4,6705
VALOR:						4,73

**10.16. C1184 - ELETRODUTO FLEXÍVEL, TIPO GARGANTA (M)**

Material		FONTE	UNID	COEFICIENTE	PREÇO UNITÁRIO	TOTAL
11084	ELETRODUTO FLEXÍVEL TIPO GARGANTA	SEINFRA	M	1,00000000	1,7200	1,7200
TOTAL Material:						1,7200
Mão de Obra		FONTE	UNID	COEFICIENTE	PREÇO UNITÁRIO	TOTAL
10042	AJUDANTE DE ELETRICISTA	SEINFRA	H	0,80000000	16,7700	13,4160
TOTAL Mão de Obra:						13,4160
VALOR:						15,14

**10.17. C0519 - CABO COBRE NU 25MM2 (M)**

Material		FONTE	UNID	COEFICIENTE	PREÇO UNITÁRIO	TOTAL
10308	CABO COBRE NU 25MM2	SEINFRA	M	1,02000000	18,2200	18,5844
TOTAL Material:						18,5844
Mão de Obra		FONTE	UNID	COEFICIENTE	PREÇO UNITÁRIO	TOTAL
10042	AJUDANTE DE ELETRICISTA	SEINFRA	H	0,17000000	16,7700	2,8509
12312	ELETRICISTA	SEINFRA	H	0,17000000	20,7700	3,5309
TOTAL Mão de Obra:						6,3818
VALOR:						24,97

**10.18. C2088 - QUADRO DE DISTRIBUIÇÃO DE LUZ EMBUTIR ATÉ 24 DIVISÕES 332X332X95mm, C/BARRAMENTO (UN)**



Material	QTD	UNID	COEFICIENTE	PREÇO UNITÁRIO	TOTAL
10153		UN	1,00000000	32,3900	32,3900
10153		UN	1,00000000	31,8900	31,8900
10194		UN	1,00000000	26,3400	26,3400
10195		UN	1,00000000	107,2500	107,2500
11756		UN			
TOTAL Material:					197,8500

Mão de Obra	QTD	UNID	COEFICIENTE	PREÇO UNITÁRIO	TOTAL
10042		H	3,00000000	16,7700	50,3100
12312		H	3,00000000	20,7700	62,3100
TOTAL Mão de Obra:					112,6200
VALOR:					310,47

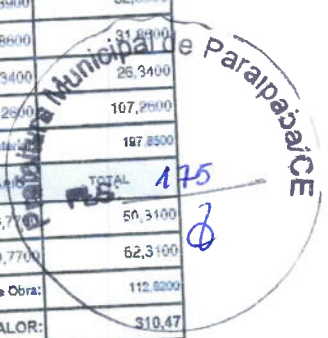

**10.19. C2455 - TERMINAL DE PRESSÃO P/ CABOS ATÉ 16MM2 (UN)**

Material	QTD	UNID	COEFICIENTE	PREÇO UNITÁRIO	TOTAL
12074		UN	1,00000000	3,3200	3,3200
TOTAL Material:					3,3200
Mão de Obra	QTD	UNID	COEFICIENTE	PREÇO UNITÁRIO	TOTAL
10542		H	0,20000000	16,7700	3,3540
12312		H	0,20000000	20,7700	4,1540
TOTAL Mão de Obra:					7,5080
VALOR:					10,83

**10.20. C4794 - TOMADA PARA LÓGICA, COM 2 CONECTORES RJ45, 8 FIOS, CAT-5E, COMPLETA PARA CAIXA 4"x2" (NÃO INCLUSA) (UN)**

Material	QTD	UNID	COEFICIENTE	PREÇO UNITÁRIO	TOTAL
19109		UN	1,00000000	45,2000	45,2000
TOTAL Material:					45,2000
Mão de Obra	QTD	UNID	COEFICIENTE	PREÇO UNITÁRIO	TOTAL
10542		H	0,20000000	16,7700	4,6633
12312		H	0,20000000	20,7700	6,0233
TOTAL Mão de Obra:					10,6866
VALOR:					55,89

**11.1. PMP 0101 - TEXTURA ACRÍLICA 2 DEMÃO EM PAREDES (M2)**

Código	Descrição	Unidade	Coeficiente	Preço	Total
Valor adotado: 31,6700					
Unid: m2					
MAO DE OBRA					
10045	AJUDANTE DE PINTOR	H	0,40000000	16,7700	6,7080
12395	PINTOR	H	0,60000000	20,7700	12,4620
TOTAL MAO DE OBRA					19,17
MATERIAIS					
12079	TEXTURA ACRÍLICA	KG	1,02000000	7,6300	7,7826
11856	SELADOR ACRÍLICO	L	0,35400000	13,3200	4,7153
TOTAL MATERIAIS					12,50
Total Simples					31,6679
Encargos					INCLUSOS
BDI					0
TOTAL GERAL					31,67

**11.2. C1207 - EMASSAMENTO DE PAREDES EXTERNAS 2 DEMÃOS C/MASSA ACRÍLICA (M2)**

Material	QTD	UNID	COEFICIENTE	PREÇO UNITÁRIO	TOTAL
11347		UN	0,50000000	0,5500	0,2750
11511		KG	0,70000000	4,7800	3,3460
TOTAL Material:					3,6210

Mão de Obra	FORTE	UNID	COEFICIENTE	PREÇO UNITÁRIO	TOTAL
10045	AJUDANTE DE PINTOR	SEINFRA	H	0,25000000	16,7700
12395	PINTOR	SEINFRA	H	0,35000000	20,7700
TOTAL Mão de Obra:					11,4620
VALOR:					15,08

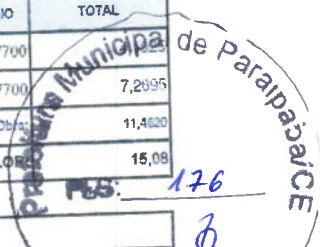

### 11.3. C1616 - LATEX TRÊS DEMÃOS EM PAREDES EXTERNAS S/MASSA (M2)

Material	FORTE	UNID	COEFICIENTE	PREÇO UNITÁRIO	TOTAL
10035	AGUARRAZ MINERAL	SEINFRA	L	0,05000000	17,1500
11488	LÍQUIDO PREPARADOR DE SUPERFÍCIES	SEINFRA	L	0,12000000	11,9100
11347	LIXA PARA MADEIRA/MASSA	SEINFRA	UN	0,25000000	0,5500
12097	TINTA LATEX ACRÍLICA	SEINFRA	L	0,24000000	24,5900
TOTAL Material:					4,3270

Mão de Obra	FORTE	UNID	COEFICIENTE	PREÇO UNITÁRIO	TOTAL
10045	AJUDANTE DE PINTOR	SEINFRA	H	0,40000000	16,7700
12395	PINTOR	SEINFRA	H	0,50000000	20,7700
TOTAL Mão de Obra:					17,0900
VALOR:					25,42

### 11.4. C1280 - ESMALTE DUAS DEMÃOS EM ESQUADRIAS DE MADEIRA (M2)

Material	FORTE	UNID	COEFICIENTE	PREÇO UNITÁRIO	TOTAL
10035	AGUARRAZ MINERAL	SEINFRA	L	0,04000000	17,1900
11100	ESMALTE SINTÉTICO	SEINFRA	L	0,16000000	24,9900
11159	FUNDO BRANCO FOSCO NIVELADOR P/ MADEIRAS	SEINFRA	L	0,13000000	12,3800
11347	LIXA PARA MADEIRA/MASSA	SEINFRA	UN	0,40000000	0,5500
TOTAL Material:					5,5544

Mão de Obra	FORTE	UNID	COEFICIENTE	PREÇO UNITÁRIO	TOTAL
10045	AJUDANTE DE PINTOR	SEINFRA	H	0,35000000	16,7700
12395	PINTOR	SEINFRA	H	0,40000000	20,7700
TOTAL Mão de Obra:					14,1775
VALOR:					20,73

### 11.5. C2897 - PINTURA COM SELADOR EM MADEIRA (M2)

Material	FORTE	UNID	COEFICIENTE	PREÇO UNITÁRIO	TOTAL
11159	FUNDO BRANCO FOSCO NIVELADOR P/ MADEIRAS	SEINFRA	L	0,14000000	12,5800
TOTAL Material:					1,6444

Mão de Obra	FORTE	UNID	COEFICIENTE	PREÇO UNITÁRIO	TOTAL
12395	PINTOR	SEINFRA	H	0,25000000	20,7700
TOTAL Mão de Obra:					5,1825
VALOR:					6,84

### 11.6. C1206 - EMASSAMENTO DE ESQUADRIAS DE MADEIRA P/TINTA ÓLEO OU ESMALTE 2 DEMÃOS (M2)

Material	FORTE	UNID	COEFICIENTE	PREÇO UNITÁRIO	TOTAL
11347	LIXA PARA MADEIRA/MASSA	SEINFRA	UN	0,50000000	0,5500
11512	MASSA CORRIDA A BASE DE OLEO	SEINFRA	KG	0,45000000	9,1000
TOTAL Material:					4,5700

Mão de Obra	FORTE	UNID	COEFICIENTE	PREÇO UNITÁRIO	TOTAL
10045	AJUDANTE DE PINTOR	SEINFRA	H	0,30000000	16,7700
12395	PINTOR	SEINFRA	H	0,35000000	20,7700
TOTAL Mão de Obra:					12,3005
VALOR:					16,67

### 12.1. C4726 - CERCA/GRADIL NYLONOR R=2,03M, MALHA 5 X 20CM - FIO 5,00MM, COM FIXADORES DE POLIAMIDA EM POSTE 40 X 60 MM CHUMBADOS EM BASE DE CONCRETO (EXCLUSIVE ESTA). REVESTIDOS EM POLIESTER POR PROCESSO DE PINTURA ELETROSTÁTICA (GRADIL E POSTE) NAS CORES

Material	FORTE	UNID	COEFICIENTE	PREÇO UNITÁRIO	TOTAL
19048	FIXADOR POLIAMIDA PARA POSTE, NAS CORES VERDE OU BRANCA	SEINFRA	UN	2,40000000	5,5100
TOTAL					13,2245

19040	PAINEL NYLOFOR 2,03M x 2,5M (A X L) - MALHA 5 x 20 CM - FIO 5,00MM. REVESTIDO EM POLIESTER POR PROCESSO DE PINTURA ELETROSTÁTICA, NAS CORES VERDE OU BRANCA	SEINFRA	UN	0,40000000	529,2000	211,6800
19046	POSTE 40 x 60 MM. PINTURA ELETROSTÁTICA EM POLIESTER, NAS CORES VERDE OU BRANCA (H=2,50M - COM TAMPA) CHUMBADO	SEINFRA	UN	0,40000000	93,7100	37,4840
19049	SERVIÇO - COLOCAÇÃO E MONTAGEM DE CERCA/GRADIL NYLOFOR	SEINFRA	M2	2,03000000	16,5400	33,5762
					TOTAL Material:	295,9642
					VALOR:	295,96

13.1. C1628 - LIMPEZA GERAL (M2)		FORTE	UNID	COEFICIENTE	PREÇO UNITARIO	TOTAL
Mão de Obra		SEINFRA	H	0,70000000	15,5500	10,8850
12543	SERVENTE					
					TOTAL Mão de Obra:	10,8850
					VALOR:	10,88

  
 ENGº MAGNO CAMPOS  
 CREA - 6283 - D





COMPOSIÇÃO DE BDI

Prefeitura Municipal de Paraipaba CE  
Rts: 178  
0

OBRA: MANUTENÇÃO PREVENTIVA E CORRETIVA DO CRAS

LOCAL: PARAIPABA - CE

BDI DE SERVIÇOS: 25,79

DATA:

Grupo	A	Despesas indiretas	4,00%
	A.1	Administração central (especificar cada item e %)	0,80%
	A.2	Garantia (especificar cada item e %)	0,97%
	A.3	Outros (especificar cada item e %)	
		<b>Total do grupo A</b>	<b>5,77%</b>
Grupo	B	Bonificação	6,16%
	B.1	Lucro	
		<b>Total do grupo B</b>	<b>6,16%</b>
Grupo	C	Impostos	0,65%
	C.1	PIS	3,00%
	C.2	COFINS	1,50%
	C.3	IR	5,00%
	C.4	ISS	
		<b>Total do grupo C</b>	<b>10,15%</b>
Grupo	D	Despesas Financeiras (F)	0,59%
		Despesas Financeiras (F)	
		<b>Total do grupo D</b>	<b>0,59%</b>

Fórmula para o cálculo do B.D.I. ( benefícios e despesas indiretas )

$$BDI = BDI (\%) = \frac{(1+A) \times (1+F) \times (1+B) \times (1+R) - 1}{1-I} \times 100$$

25,79%

VALORES DO BDI POR TIPO DE OBRA

TIPOS DE OBRA	1º Quartil	Médio	3º Quartil
CONSTRUÇÃO DE EDIFÍCIOS	20,34%	22,12%	25,00%
CONSTRUÇÃO DE RODOVIAS E FERROVIAS	19,60%	20,97%	24,23%
CONSTRUÇÃO DE REDES DE ABASTECIMENTO DE ÁGUA, COLETA DE ESGOTO E CONSTRUÇÕES CORRELATAS	20,76%	24,18%	26,44%
CONSTRUÇÃO E MANUTENÇÃO DE ESTAÇÕES E REDES DE DISTRIBUIÇÃO DE ENERGIA ELÉTRICA	24,00%	25,84%	27,86%
OBRAS PORTUARIAS, MARITIMAS E FLUVIAIS	22,80%	27,48%	30,95%

BDI PARA ITENS DE MERO FORNECIMENTO DE MATERIAIS E EQUIPAMENTOS	1º QUARTIL	MÉDIO	3º QUARTIL
	11,10%	14,02%	16,80%

ENGº MAGNO CAMPOS  
CREA - 6283 - D



## ENCARGOS SOCIAIS

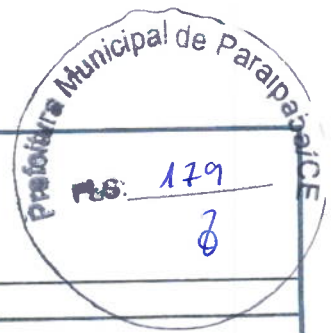

OBRA: MANUTENÇÃO PREVENTIVA E CORRETIVA DO CRAS

LOCAL: PARAIPABA - CE

### ENCARGOS SOCIAIS - HORISTAS E MENSALISTAS - TABELA SEINFRA 027.1 (DESONERADA) E 027

CÓDIGO	DESCRIÇÃO	TABELA 027.1
		HORISTAS %
<b>A</b>	<b>ENCARGOS SOCIAIS BÁSICOS</b>	<b>16,80</b>
A1	INSS	0,00
A2	SESI	1,50
A3	SENAI	1,00
A4	INCRA	0,20
A5	SEBRAE	0,60
A6	SALÁRIO EDUCAÇÃO	2,50
A7	SEGURO DE ACIDENTES	3,00
A8	FGTS	8,00
<b>B</b>	<b>ENCARGOS SOCIAIS C/ INCIDÊNCIA DE A</b>	<b>44,41</b>
B1	DESCANSO SEMANAL REMUNERADO	17,84
B2	FERIADOS	3,71
B3	AUXÍLIO ENFERMIDADE	0,87
B4	13º SALÁRIO	10,80
B5	LICENÇA PATERNIDADE	0,07
B6	FALTAS JUSTIFICADAS	0,72
B7	DIAS DE CHUVAS	1,55
B8	AUXÍLIO ACIDENTE DE TRABALHO	0,11
B9	FÉRIAS GOZADAS	8,71
B10	SALÁRIO MATERNIDADE	0,03
<b>C</b>	<b>ENCARGOS SOCIAIS S/ INCIDÊNCIA DE A</b>	<b>14,73</b>
C1	AVISO PRÉVIO INDENIZADO	5,40
C2	AVISO PRÉVIO TRABALHADO	0,13
C3	FÉRIAS INDENIZADAS	4,85
C4	DEPOSITO DE RECISÃO S/ JUSTA CAUSA	3,90
C5	INDENIZAÇÃO ADICIONAL	0,45
<b>D</b>	<b>REINCIDÊNCIAS DE UM GRUPO SOBRE O OUTRO</b>	<b>7,91</b>
D1	REINCIDÊNCIA DE GRUPO A SOBRE GRUPO B	7,46
D2	REINCIDÊNCIA DE GRUPO A SOBRE AVISO PRÉVIO TRABALHADO E REINCIDÊNCIA DO FGTS SOBRE AVISO PRÉVIO INDENIZADO	0,45
<b>TOTAL (A+B+C+D)</b>	<b>TOTAL (A+B+C+D)</b>	<b>83,85</b>

ENGº MAGNO CAMPOS  
CREA- 6283 - D



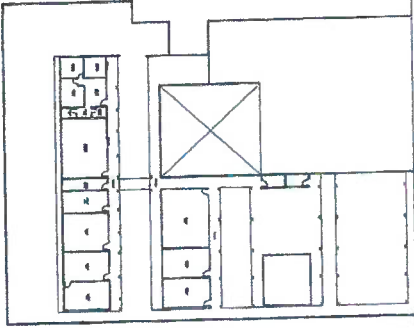

PLANTA DE SITUAÇÃO



ENG. MAGNUS CAMPOS  
CREA: 0283-D

Nome:	Prefeitura Municipal de Parapaló	Escala:	1200
Projeto:	CHAS	Data:	FEBREIRO/2023
Local:	CENTRO - Parapaló/CE		
Projeto:	Arquitetônico		
Região:	Região Nordeste		

01/03



LEGENDA

A CONSTRUIR

EXISTENTE

A DEMOLIR

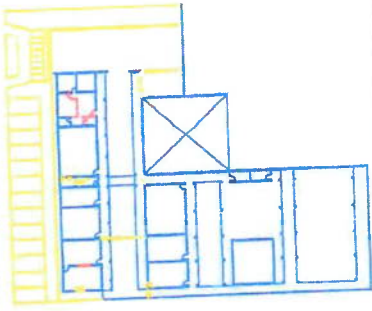

PLANTA DE SITUAÇÃO



ENGR MAGNO CAMPOS  
CREA-6288-D



Nome: Prefeitura Municipal de Parapaba/CE		Data: 02/10/2013	
Rua: -		CEP: -	
Cidade: -		UF: -	
Estado: -		País: -	
Assinatura: -		Rubrica: -	

02/10



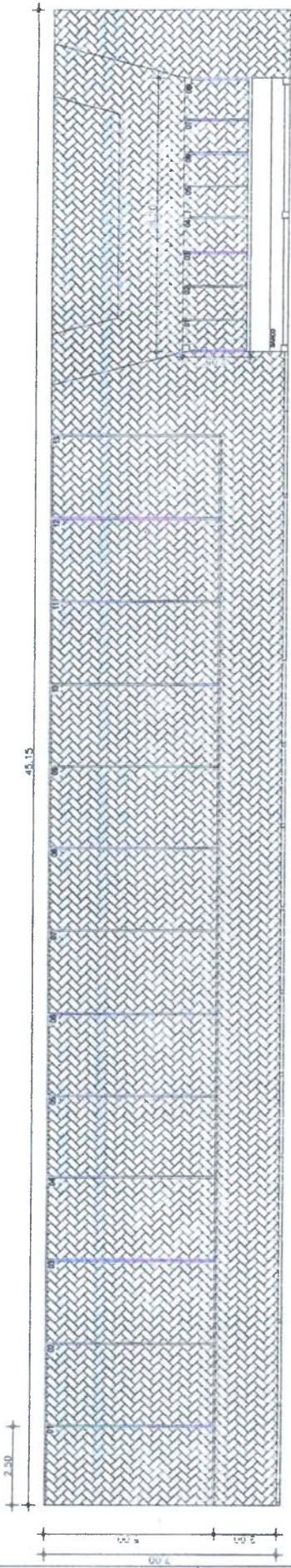

Prefeitura Municipal de Parapaba/CE  
 FLG: 183  
 Ⓟ

Identificação dos Documentos:	
Doc:	RE: Term. Min. - ESTACIONAMENTO
Data:	FEBREIRO/2023
Exemplar:	1/200
Cliente:	
Prefeitura Municipal de Parapaba	
Obj:	CPAS
Local:	CENTRO - Parapaba/CE
Projeto:	Arquitetônico
Responsável:	

# Perspectivas Estacionamento CRAS

Preeitura Municipal de Paratubá  
FLS: 184  
6





(PAPEL TIMBRADO DA PROPONENTE)

**ANEXO II – MODELO DE APRESENTAÇÃO DE CARTA-PROPOSTA**

Local e data

À  
Prefeitura Municipal de Paraipaba  
Comissão Permanente de Licitação

**REF.: TOMADA DE PREÇO N° 008.2023**

Prezados(as) Senhores(as),

Apresentamos a V. Sas., nossa proposta para o objeto do Edital de **TOMADA DE PREÇO N° 008.2023**, cujo objeto é a contratação de empresa para execução das obras e serviços de manutenção preventiva e corretiva do Centro de Referência de Assistência Social (CRAS), no município de Paraipaba-CE, conforme projeto e orçamento em anexo, parte integrante deste processo, pelo preço global de R\$ \_\_\_\_\_ (\_\_\_\_\_), com prazo de execução de \_\_\_\_ (\_\_\_\_\_) dias.

Caso nos seja adjudicado o objeto da presente licitação, nos comprometemos a assinar o contrato no prazo determinado no documento de convocação, indicando para esse fim o(a) Sr(a). \_\_\_\_\_, portador(a) da carteira de Identidade n°. \_\_\_\_\_ e CPF n° \_\_\_\_\_, como representante legal desta empresa.

Informamos que o prazo de validade da nossa proposta é de **60 (sessenta) dias** corridos, a contar da data da abertura da licitação.

Finalizando, declaramos que assumimos inteira responsabilidade pela execução dos serviços objeto deste Edital e que serão executados conforme exigência editalícia e contratual, e que serão iniciados dentro do prazo de até 10 (dez) dias consecutivos, contados a partir da data de recebimento da Ordem de Serviço.

Atenciosamente,

Carimbo da Empresa e assinatura do(a) representante.



**ANEXO III**

**01. MODELO DE PLANILHA ORÇAMENTÁRIA**

**TOMADA DE PREÇO Nº 008.2023.**

**OBJETO:** Contratação de empresa para execução das obras e serviços de manutenção preventiva e corretiva do Centro de Referência de Assistência Social (CRAS), no município de Paraipaba-CE, conforme projeto e orçamento em anexo, parte integrante deste processo.

**01. PLANILHA ORÇAMENTÁRIA:**

ITEM	ESPECIFICAÇÃO	QTDE	UNID	VALORES - R\$	
				UNITÁRIO	TOTAL
				<b>VALOR GLOBAL SEM B.D.I - R\$</b>	
				<b>VALOR DO B.D.I ( ____%) - R\$</b>	
				<b>VALOR GLOBAL COM B.D.I - R\$</b>	

\_\_\_\_\_ -Ce, \_\_\_\_ de \_\_\_\_\_ de 2023.

Carimbo da Empresa e assinatura do(a) representante.







**ANEXO III**

**03. TAXAS DE B.D.I - BONIFICAÇÕES E DESPESAS INDIRETAS**

	<b>BONIFICAÇÃO E DESPESAS INDIRETAS</b>	<b>VALOR - %</b>	<b>VALOR - R\$</b>
<b>1.0</b>	ADMINISTRAÇÃO CENTRAL		
<b>2.0</b>	DESPESAS FINANCEIRAS		
<b>3.0</b>	RISCO		
<b>4.0</b>	GARANTIA/SEGURO		
<b>5.0</b>	LUCRO		
<b>6.0</b>	TRIBUTOS / IMPOSTOS (PIS/COFINS/ISS)		
<b>VALOR TOTAL DO B.D.I</b>			

\_\_\_\_\_ -Ce, \_\_\_ de \_\_\_\_\_ de 2023.

Carimbo da Empresa e assinatura do(a) representante



**ANEXO IV – MINUTA DO CONTRATO**

**CONTRATO Nº \_\_\_\_\_**

**TERMO DE CONTRATO QUE ENTRE SI FAZEM A  
PREFEITURA MUNICIPAL DE PARAIPABA, ATRAVÉS  
DA SECRETARIA DE ASSISTÊNCIA SOCIAL, COM A  
EMPRESA \_\_\_\_\_,  
PARA O FIM QUE A SEGUIR SE DECLARA:**

O Município de Paraipaba, pessoa jurídica de direito público interno, com sede à Rua Joaquim Braga, 296, Centro, em Paraipaba -Ceará, inscrito no CNPJ/MF sob o nº 14.780.385/0001-61, através da Secretaria de Assistência Social, representado pelo(a) Ordenador(a) de Despesas da Secretaria de Assistência Social, Sr(a). \_\_\_\_\_, infrafirmado, doravante denominado de CONTRATANTE e, do outro lado, a empresa, \_\_\_\_\_ com endereço à \_\_\_\_\_ em \_\_\_\_\_, Estado do \_\_\_\_\_, inscrito no CNPJ sob o nº \_\_\_\_\_, representada por \_\_\_\_\_, portador(a) do CPF nº \_\_\_\_\_, ao fim assinado(a), doravante denominada de CONTRATADA, de acordo com o Edital de TOMADA DE PREÇO Nº \_\_\_\_\_, Processo nº \_\_\_\_\_, em conformidade com o que preceitua a Lei Federal nº 8.666/93 e suas alterações posteriores, sujeitando-se os contratantes às suas normas e às cláusulas e condições a seguir ajustadas:

**CLAÚSULA PRIMEIRA - DA FUNDAMENTAÇÃO LEGAL**

1.1- Fundamenta-se este contrato na TOMADA DE PREÇO Nº \_\_\_\_\_, na Lei nº 8.666/93 e suas alterações posteriores e na proposta de preços da CONTRATADA.

**CLAÚSULA SEGUNDA - DO OBJETO**

2.1- O presente contrato tem por objeto a contratação de empresa para execução das obras e serviços de manutenção preventiva e corretiva do Centro de Referência de Assistência Social (CRAS), no município de Paraipaba-CE, conforme projeto e orçamento em anexo e na proposta de preços da CONTRATADA, parte integrante deste processo.

**CLAÚSULA TERCEIRA - DO VALOR E DA DURAÇÃO DO CONTRATO**

3.1- A CONTRATANTE pagará à CONTRATADA, pela execução do objeto deste contrato o valor global de R\$ \_\_\_\_\_ (\_\_\_\_\_).

3.2- O contrato terá um prazo de vigência, a partir da data de sua assinatura, de 120 (Cento e vinte) dias, podendo ser prorrogado nos casos e formas previstos na Lei nº 8.666, de 21 de junho de 1993 e alterações posteriores.

**4.0- CLÁUSULA QUARTA - DO RECEBIMENTO DO OBJETO**

4.1- O objeto do contrato decorrente desta licitação será recebido do seguinte modo:



a) provisoriamente, pelo responsável por seu acompanhamento e fiscalização, mediante termo circunstanciado, assinado pelas partes em até 15 (quinze) dias da comunicação escrita do contratado;

b) definitivamente, por servidor ou comissão designada pela autoridade competente, mediante termo circunstanciado, assinado pelas partes, após o decurso do prazo de observação, ou vistoria que comprove a adequação do objeto aos termos contratuais, observado o disposto no art. 69 da Lei nº 8.666/93 e suas alterações posteriores.

#### **CLÁUSULA QUINTA - DAS CONDIÇÕES DE PAGAMENTO**

5.1- A fatura relativa aos serviços mensalmente executados deverá ser apresentada à Secretaria de Assistência Social, até o 10º (décimo) dia útil do mês subsequente à realização dos serviços, para fins de conferência e atestação da execução dos serviços.

5.2. A fatura constará dos serviços efetivamente executados no período de cada mês civil, de acordo com o quantitativo efetivamente realizado no mês, cujo valor será apurado através de medição;

5.3- Caso a medição seja aprovada pela Secretaria de Assistência Social, o pagamento será efetuado até o 30º (trigésimo) dia após o protocolo da fatura pelo(a) CONTRATADO(A), junto ao setor competente da Prefeitura Municipal de Paraipaba.

5.4- A administração poderá deliberar sobre o pagamento antecipado, exclusivamente com relação às parcelas destinadas à instalação de canteiros de obras e/ou mobilização de equipamentos, limitando a despesa até o valor máximo correspondente a 5,0% (cinco por cento) do valor efetivamente orçado/proposto.

#### **CLÁUSULA SEXTA - DO REAJUSTAMENTO DE PREÇO**

6.1- Os preços são firmes e irrevogáveis pelo período de 12 (doze) meses, a contar da data da apresentação da proposta. Caso o prazo exceda a 12 (doze) meses, os preços contratuais poderão ser reajustados, tomando-se por base a data da apresentação da proposta, com base no INCC – Índice Nacional da Construção Civil ou outro equivalente que venha a substituí-lo, caso este seja extinto.

#### **CLÁUSULA SÉTIMA - DA FONTE DE RECURSOS**

7.1- As despesas decorrentes da contratação correrão por conta da dotação orçamentária nº 11.02 08.244.0030.1.018.0000 - Construção, Reforma e Aparelhamento de Unidades de Assistência Social, elemento de despesa nº 44.90.51.00, custeados com recursos provenientes de repasse federal e próprios do Município.

#### **CLÁUSULA OITAVA - DAS ALTERAÇÕES CONTRATUAIS**

8.1- A CONTRATADA fica obrigada a aceitar, nas mesmas condições contratuais, acréscimos ou supressões no quantitativo do objeto contratado, até o limite de 25% (vinte e cinco por cento) do valor inicial atualizado do Contrato, conforme o disposto no § 1º, art. 65, da Lei nº 8.666/93 e suas alterações posteriores.

#### **CLÁUSULA NONA - DOS PRAZOS**



9.1- Os serviços, objeto desta licitação deverão ser executados e concluídos no prazo de 90 (Noventa) dias, contados a partir do recebimento da ordem de serviço, podendo ser prorrogado nos termos da Lei 8.666/93 e suas alterações.

9.2- Os pedidos de prorrogação deverão se fazer acompanhar de um relatório circunstanciado e do novo cronograma físico-financeiro adaptado às novas condições propostas. Esses pedidos serão analisados e julgados pela fiscalização da Secretaria de Assistência Social da Prefeitura Municipal de Paraipaba.

9.3- Os pedidos de prorrogação de prazos serão dirigidos a Secretaria de Assistência Social da Prefeitura Municipal de Paraipaba, até 10 (dez) dias antes da data do término do prazo contratual.

9.4- Os atrasos ocasionados por motivo de força maior ou caso fortuito, desde que notificados no prazo de 48 (quarenta e oito) horas e aceitos Secretaria de Assistência Social da Prefeitura Municipal de Paraipaba, não serão considerados como inadimplemento contratual.

#### **CLÁUSULA DÉCIMA - DAS OBRIGAÇÕES DA CONTRATANTE**

10.1- A Contratante se obriga a proporcionar à Contratada todas as condições necessárias ao pleno cumprimento das obrigações decorrentes do Termo Contratual, consoante estabelece a Lei nº 8.666/93 e suas alterações posteriores;

10.2- Fiscalizar e acompanhar a execução do objeto contratual;

10.3- Comunicar à Contratada toda e qualquer ocorrência relacionada com a execução do objeto contratual, diligenciando nos casos que exigem providências corretivas;

10.4- Providenciar os pagamentos à Contratada à vista das Notas Fiscais /Faturas devidamente atestadas pelo Setor Competente.

#### **CLÁUSULA DÉCIMA-PRIMEIRA - DAS OBRIGAÇÕES DA CONTRATADA**

11.1- Executar o objeto do Contrato de conformidade com as condições e prazos estabelecidos nesta TOMADA DE PREÇO, no Termo Contratual e na proposta vencedora do certame;

11.2- Manter durante toda a execução do objeto contratual, em compatibilidade com as obrigações assumidas, todas as condições de habilitação e qualificação exigidas na Lei de Licitações;

11.3- Utilizar profissionais devidamente habilitados;

11.4 - Substituir os profissionais nos casos de impedimentos fortuitos, de maneira que não se prejudiquem o bom andamento e a boa prestação dos serviços;

11.5- Facilitar a ação da fiscalização na inspeção dos serviços, prestando, prontamente, os esclarecimentos que forem solicitados pela CONTRATANTE;

11.6- Responder perante a Prefeitura Municipal de Paraipaba, mesmo no caso de ausência ou omissão da fiscalização, indenizando-a devidamente por quaisquer atos ou fatos lesivos aos seus interesses, que possam interferir na execução do contrato, quer sejam eles praticados por empregados, prepostos ou mandatários seus. A responsabilidade se estenderá



a danos causados a terceiros, devendo a CONTRATADA adotar medidas preventivas contra esses danos, com fiel observância das normas emanadas das autoridades competentes e das disposições legais vigentes;

11.7- Responder, perante as leis vigentes, pelo sigilo dos documentos manuseados, sendo que a CONTRATADA não deverá, mesmo após o término do contrato, sem consentimento prévio, por escrito, da CONTRATANTE, fazer uso de quaisquer documentos ou informações especificadas no parágrafo anterior, a não ser para fins de execução do contrato;

11.8- Providenciar a imediata correção das deficiências e/ ou irregularidades apontadas pela CONTRATANTE;

11.9- Pagar seus empregados no prazo previsto em lei, sendo, também, de sua responsabilidade o pagamento de todos os tributos que, direta ou indiretamente, incidam sobre a prestação dos serviços contratados inclusive as contribuições previdenciárias fiscais e parafiscais, FGTS, PIS, emolumentos, seguros de acidentes de trabalho, etc, ficando excluída qualquer solidariedade da Prefeitura Municipal de Paraipaba por eventuais autuações administrativas e/ou judiciais uma vez que a inadimplência da CONTRATADA, com referência às suas obrigações, não se transfere a Prefeitura Municipal de Paraipaba;

11.10- Disponibilizar, a qualquer tempo, toda documentação referente ao pagamento dos tributos, seguros, encargos sociais, trabalhistas e previdenciários relacionados com o objeto do CONTRATO;

11.11- Responder, pecuniariamente, por todos os danos e/ou prejuízos que forem causados à União, Estado, Município ou terceiros, decorrentes da prestação dos serviços;

11.12- Respeitar as normas de segurança e medicina do trabalho, previstas na Consolidação das Leis do Trabalho e legislação pertinente;

11.13- Responsabilizar-se pela adoção das medidas necessárias à proteção ambiental e às precauções para evitar a ocorrência de danos ao meio ambiente e a terceiros, observando o disposto na legislação federal, estadual e municipal em vigor, inclusive a Lei nº 9.605, publicada no D.O.U. de 13/02/98;

11.14- Responsabilizar-se perante os órgãos e representantes do Poder Público e terceiros por eventuais danos ao meio ambiente causados por ação ou omissão sua, de seus empregados, prepostos ou contratados;

11.15- A CONTRATADA estará obrigada ainda a satisfazer aos requisitos e atender a todas as exigências e condições a seguir estabelecidas:

a) Prestar os serviços de acordo com o edital e seus anexos, projetos e as Normas da ABNT.

b) Atender às normas da Associação Brasileira de Normas Técnicas (ABNT) e demais normas internacionais pertinentes ao objeto contratado;

c) Responsabilizar-se pela conformidade, adequação, desempenho e qualidade dos serviços e bens, bem como de cada material, matéria-prima ou componente individualmente considerado, mesmo que não sejam de sua fabricação, garantindo seu perfeito desempenho;

d) Registrar o Contrato decorrente desta licitação no CREA, na forma da Lei, e apresentar o comprovante de "Anotação de Responsabilidade Técnica - ART" correspondente, antes da



apresentação da primeira fatura, perante a Prefeitura Municipal de Paraipaba, sob pena de retardar o processo de pagamento;

### **CLÁUSULA DÉCIMA-SEGUNDA - DAS SANÇÕES ADMINISTRATIVAS**

12.1- Pela inexecução total ou parcial das obrigações assumidas, garantidas a prévia defesa, a Administração poderá aplicar à CONTRATADA, as seguintes sanções:

a) Advertência.

b) Multas de:

b.1) 10% (dez por cento) sobre o valor contratado, em caso de recusa da licitante VENCEDORA em assinar o contrato dentro do prazo de 05 (cinco) dias úteis, contados da data da notificação feita pela CONTRATANTE;

b.2) 0,3% (três décimos por cento) sobre o valor da parcela não cumprida do Contrato, por dia de atraso na execução do objeto contratual, até o limite de 30 (trinta) dias;

b.3) 2% (dois por cento) cumulativos sobre o valor da parcela não cumprida do Contrato e rescisão do pacto, a critério Secretaria de Assistência Social da Prefeitura Municipal de Paraipaba, em caso de atraso superior a 30 (trinta) dias na execução dos serviços.

b.4) O valor da multa referida nesta cláusula será descontado "ex-offício" da CONTRATADA, mediante subtração a ser efetuada em qualquer fatura de crédito em seu favor que mantenha junto à Secretaria de Assistência Social da Prefeitura Municipal de Paraipaba, independente de notificação ou interpelação judicial ou extrajudicial;

c) Suspensão temporária do direito de participar de licitação e impedimento de contratar com a Administração, pelo prazo de até 02 (dois) anos;

d) Declaração de inidoneidade para licitar ou contratar com a Administração Pública, enquanto perdurarem os motivos determinantes da punição ou até que a CONTRATANTE promova sua reabilitação.

### **CLÁUSULA DÉCIMA-TERCEIRA - DAS RESCISÕES CONTRATUAIS**

13.1 - A rescisão contratual poderá ser:

13.2- Determinada por ato unilateral e escrito da CONTRATANTE, nos casos enumerados nos incisos I a XII do art. 78 da Lei Federal nº 8.666/93;

13.3- Amigável, por acordo entre as partes, mediante autorização escrita e fundamentada da autoridade competente, reduzida a termo no processo licitatório, desde que haja conveniência da Administração;

13.4- Em caso de rescisão prevista nos incisos XII e XVII do art. 78 da Lei nº 8.666/93, sem que haja culpa do CONTRATADO, será esta ressarcida dos prejuízos regulamentares comprovados, quando os houver sofrido;

13.5- A rescisão contratual de que trata o inciso I do art. 78 acarreta as consequências previstas no art. 80, incisos I a IV, ambos da Lei nº 8.666/93.



#### **CLÁUSULA DÉCIMA-QUARTA - DOS RECURSOS ADMINISTRATIVOS**

14.1- Os recursos cabíveis serão processados de acordo com o que estabelece o art. 109 da Lei nº 8666/93 e suas alterações.

14.2- Os recursos deverão ser interpostos mediante petição devidamente arazoada e subscrita pelo representante legal da recorrente, dirigida à Comissão de Licitação da Prefeitura Municipal de Paraipaba.

14.3- Os recursos serão protocolados na Secretaria de Assistência Social da Prefeitura Municipal de Paraipaba, e encaminhados à Comissão de Licitação.

#### **CLAÚSULA DÉCIMA-QUINTA - DO FORO**

15.1- Fica eleito o foro da Comarca de Paraipaba, Estado do Ceará, para dirimir toda e qualquer controvérsia oriunda do presente, que não possa ser resolvida pela via administrativa, renunciando-se, desde já, a qualquer outro, por mais privilegiado que seja.

E, por estarem acertados as partes, firmam o presente instrumento contratual em 03 (três) vias para que possa produzir os efeitos legais.

\_\_\_\_\_ -Ce, \_\_\_ de \_\_\_\_\_ de 20\_\_.

-----  
Nome Ordenador(a) de Despesas  
Ordenador de Despesas da  
Secretaria de Assistência Social  
**CONTRATANTE**

-----  
Representante  
Empresa  
**CONTRATADA**

#### **TESTEMUNHAS:**

01. \_\_\_\_\_  
Nome:  
CPF/MF:

02. \_\_\_\_\_  
Nome:  
CPF/MF



**ANEXO V**

**DECLARAÇÃO**

DECLARAMOS, para todos os fins e sob as penas da lei, que não executamos trabalho noturno, perigoso ou insalubre com menores de dezoito anos e de qualquer trabalho com menores de dezesseis anos, salvo na condição de aprendiz, a partir de quatorze anos, em cumprimento ao disposto no inciso XXXIII do art. 7º da Constituição Federal e de conformidade com a exigência prevista no inciso V, do art. 27 da Lei Federal nº 8.666/93 e suas alterações posteriores.

\_\_\_\_\_ -Ce, \_\_\_ de \_\_\_\_\_ de 2023.

Carimbo e assinatura do representante legal da empresa.