



CAU/BR

Conselho de Arquitetura e Urbanismo do Brasil

Registro de Responsabilidade Técnica - RRT

RRT 12943389

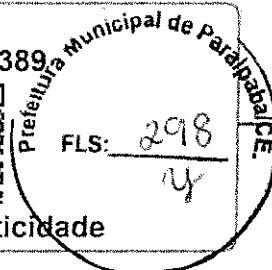

Verificar Autenticidade

Atividade: 1.5.1 - Projeto de instalações hidrossanitárias prediais	Unidade: unidade
Grupo: PROJETO	Quantidade: 1
Atividade: 1.5.2 - Projeto de instalações prediais de águas pluviais	Unidade: unidade
Grupo: PROJETO	Quantidade: 1
Atividade: 1.5.7 - Projeto de instalações elétricas prediais de baixa tensão	Unidade: unidade
Grupo: PROJETO	Quantidade: 1
Atividade: 1.9.1 - Projeto de movimentação de terra, drenagem e pavimentação	Unidade: unidade

4. RRT VINCULADO POR FORMA DE REGISTRO

Nº do RRT	Contratante	Forma de Registro	Data de Registro
SI12943389100CT001	MUNICÍPIO DE PARAIPABA	INICIAL	29/03/2023

5. DECLARAÇÃO DE VERACIDADE

Declaro para os devidos fins de direitos e obrigações, sob as penas previstas na legislação vigente, que as informações cadastradas neste RRT são verdadeiras e de minha responsabilidade técnica e civil.

6. ASSINATURA ELETRÔNICA

Documento assinado eletronicamente por meio do SICCAU do arquiteto(a) e urbanista SÁVIO HUDSON DE OLIVEIRA CASTELO, registro CAU nº 00A1726234, na data e hora: 29/03/2023 11:42:03, com o uso de login e de senha. O CPF/CNPJ está oculto visando proteger os direitos fundamentais de liberdade, privacidade e o livre desenvolvimento da personalidade da pessoa natural (LGPD)

A autenticidade deste RRT pode ser verificada em: <https://siccau.cau.br.gov.br/app/view/sight/externo?form=Servicos>, ou via QRCode.

Sávio Hudson Castelo
Arquiteto
CAU: 00A 1726234

**CAU/BR**

Conselho de Arquitetura e Urbanismo do Brasil

Registro de Responsabilidade Técnica - RRT

RRT 12943448

FLS: 299

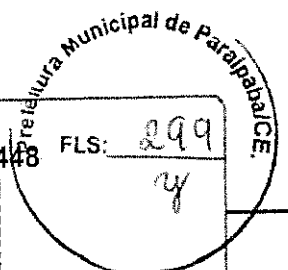

Verificar Autenticidade

**1. RESPONSÁVEL TÉCNICO**Nome Civil/Social: SÁVIO HUDSON DE OLIVEIRA CASTELO
Título Profissional: Arquiteto(a) e UrbanistaCPF: 057.XXX.XXX-60
Nº do Registro: 00A1726234**2. DETALHES DO RRT**Nº do RRT: SI12943448I00CT001
Data de Cadastro: 29/03/2023
Data de Registro: 31/03/2023
Tipologia: PúblicoModalidade: RRT SIMPLES
Forma de Registro: INICIAL
Forma de Participação: INDIVIDUAL**2.1 Valor do RRT**

Valor do RRT: R\$115,18

Pago em: 30/03/2023

3. DADOS DO SERVIÇO/CONTRATANTE**3.1 Serviço 001**Contratante: MUNICÍPIO DE PARAIPABA
Tipo: Órgão Público
Valor do Serviço/Honorários: R\$2.155.744,78CPF/CNPJ: 10.XXX.XXX/0001-42
Data de Início: 23/04/2023
Data de Previsão de Término: 26/11/2023**3.1.1 Dados da Obra/Serviço Técnico**CEP: 62685000 Nº: SEM NUMERO
Logradouro: LUIS BRAGA Complemento:
Bairro: CENTRO Cidade: PARAIPABA
UF: CE Longitude: Latitude:**3.1.2 Descrição da Obra/Serviço Técnico**

Projeto e fiscalização de ampliação e reforma do Mercado Municipal de Paraipaba.

3.1.3 Declaração de Acessibilidade

Declaro o atendimento às regras de acessibilidade previstas em legislação e em normas técnicas pertinentes para as edificações abertas ao público, de uso público ou privativas de uso coletivo, conforme § 1º do art. 56 da Lei nº 13146, de 06 de julho de 2015.

3.1.4 Dados da Atividade TécnicaGrupo: GESTÃO Quantidade: 1
Atividade: 3.6 - FISCALIZAÇÃO DE OBRA OU SERVIÇO TÉCNICO Unidade: unidade**4. RRT VINCULADO POR FORMA DE REGISTRO**

Nº do RRT	Contratante	Forma de Registro	Data de Registro
SI12943448I00CT001	MUNICÍPIO DE PARAIPABA	INICIAL	29/03/2023

Sávio Hudson Castelo
Arquiteto e Urbanista
CAU: 00A1726234

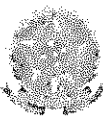

CAU/BR

Conselho de Arquitetura
e Urbanismo do Brasil

Registro de Responsabilidade Técnica - RRT

RRT 12943448



Verificar Autenticidade

5. DECLARAÇÃO DE VERACIDADE

Declaro para os devidos fins de direitos e obrigações, sob as penas previstas na legislação vigente, que as informações cadastradas neste RRT são verdadeiras e de minha responsabilidade técnica e civil.

6. ASSINATURA ELETRÔNICA

Documento assinado eletronicamente por meio do SICCAU do arquiteto(a) e urbanista SÁVIO HUDSON DE OLIVEIRA CASTELO, registro CAU nº 00A1726234, na data e hora: 29/03/2023 11:46:33, com o uso de login e de senha. O CPF/CNPJ está oculto visando proteger os direitos fundamentais de liberdade, privacidade e o livre desenvolvimento da personalidade da pessoa natural (LGPD)

A autenticidade deste RRT pode ser verificada em: <https://siccau.caubr.gov.br/app/view/sight/externo?form=Servicos>, ou via QRCode.

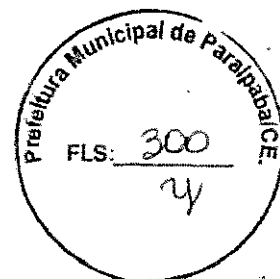

Sávio Hudson Castelo
Arquiteto e Urbanista
CAU: 00A 1726234

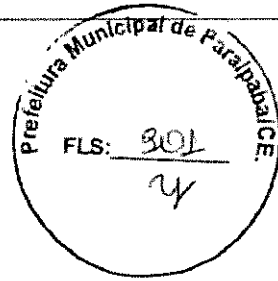

PREFEITURA MUNICIPAL DE PARAIPIABA - CE
 REFORMA DO MERCADO MUNICIPAL DE PARAIPIABA
 DATA: 10/03/2023
 ESCALA: 1/2000

PRANCHA

01

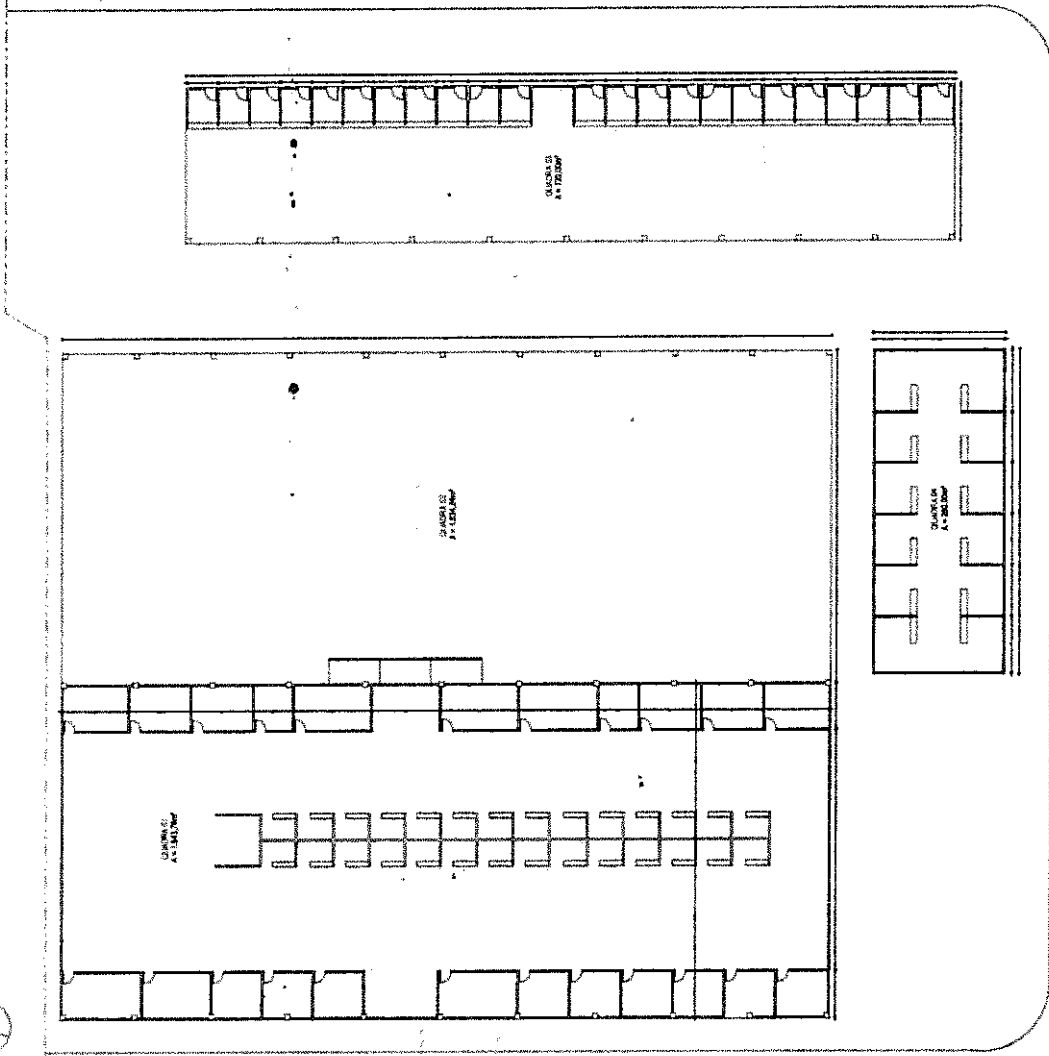

PLANTA BAIXA ATUAL

Sávio Hudson Castelo
 Arquiteto e Urbanista
 CAU: 00A 1726234

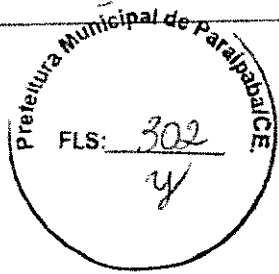

REFORMA DO MERCADO MUNICIPAL DE PARAIPABA

REFORMA DO MERCADO MUNICIPAL DE PARAIPABA - CE

REFORMA DO MERCADO MUNICIPAL DE PARAIPABA

01 - PLANTA BAIXA COBERTA DATA: 10/03/2023

ESCALA: 1/200

PRANCHA 02

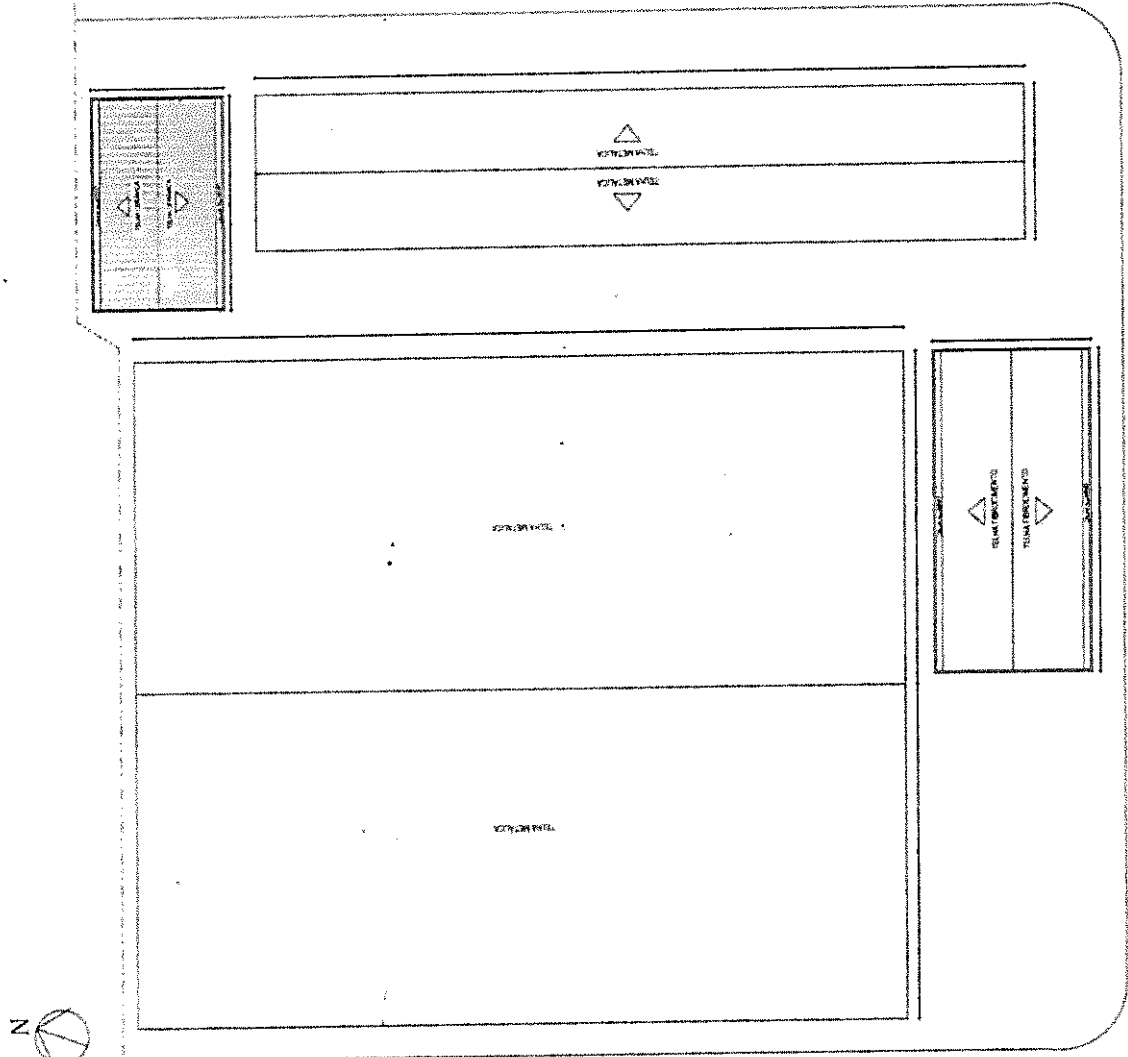

Sávio Hudson Castelo
 Arquiteto e Urbanista
 CAU: 00A 1726234

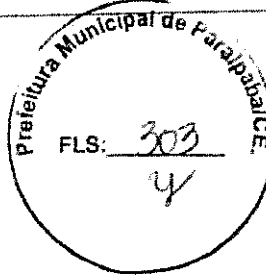

RESPONSÁVEL TÉCNICO: SAÍVO HUDSON CASTELO
 INTERESSADO: PREFEITURA MUNICIPAL DE PARAIPABA - CE
 DATA: 10/03/2023

PRANCHA 03

REFORMA DO MERCADO MUNICIPAL DE PARAIPABA
 01 - PLANTA BAIXA PISOS
 ESCALA: 1/200

PRODUCED BY AN AUTODESK EDUCATIONAL PRODUCT

PRODUCED BY AN AUTODESK EDUCATIONAL PRODUCT

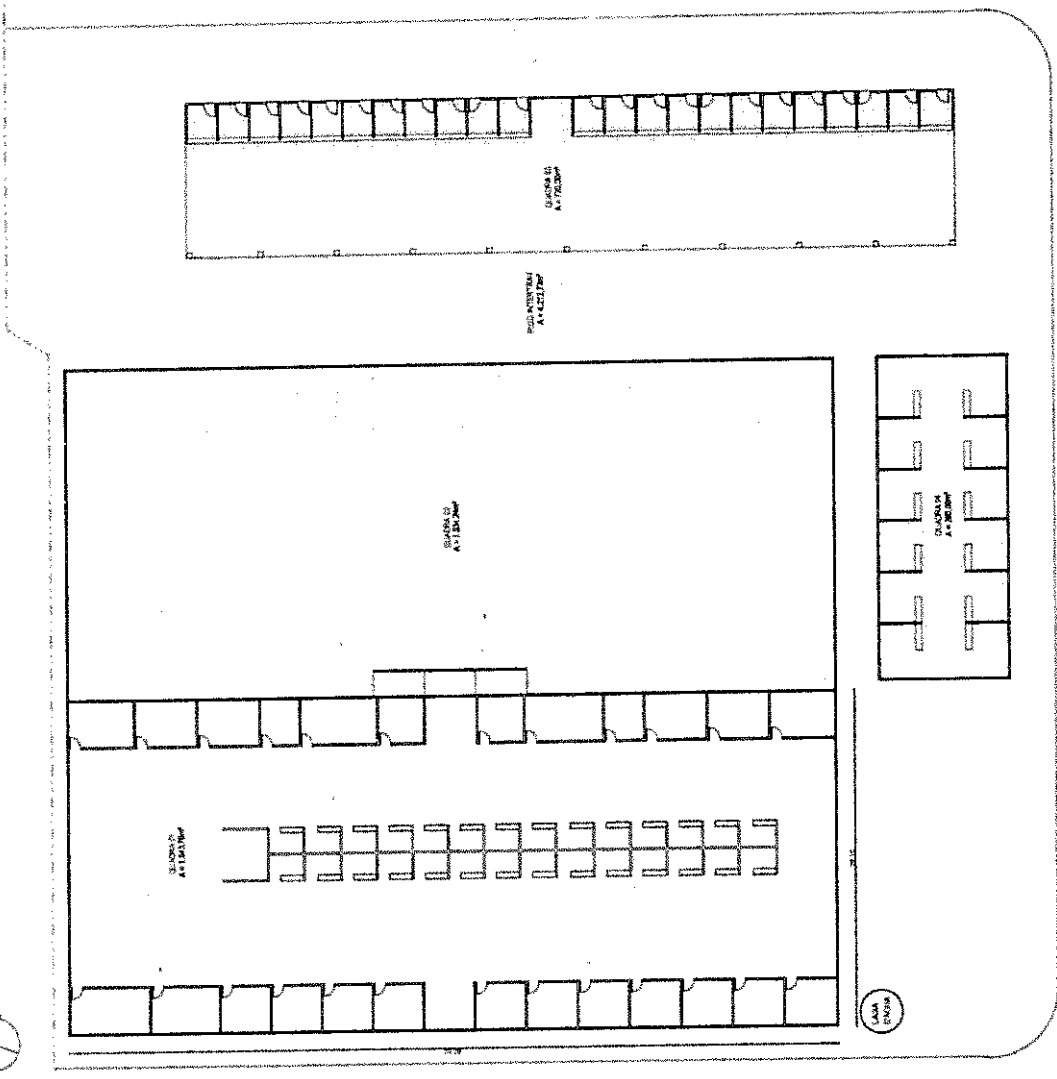

PLANTA BAIXA PISO

Sávio Hudson Castelo.
 Arquiteto Urbanista
 CAU: UPA 1726234



RESPONSÁVEL TÉCNICO: SAVIO HUDSON CASTELO
 RESPONSÁVEL LÍQUID: SIA LÍQUIDA
 INTERVENÇÃO: PREFEITURA MUNICIPAL DE PARAIPABA - CE

PROJETO: REFORMA DO MERCADO MUNICIPAL DE PARAIPABA
 DATA: 10/03/2023

PRANCHA 04

01 - PLANTA BAIXA ELETRICA

ESCALA: 1/2000

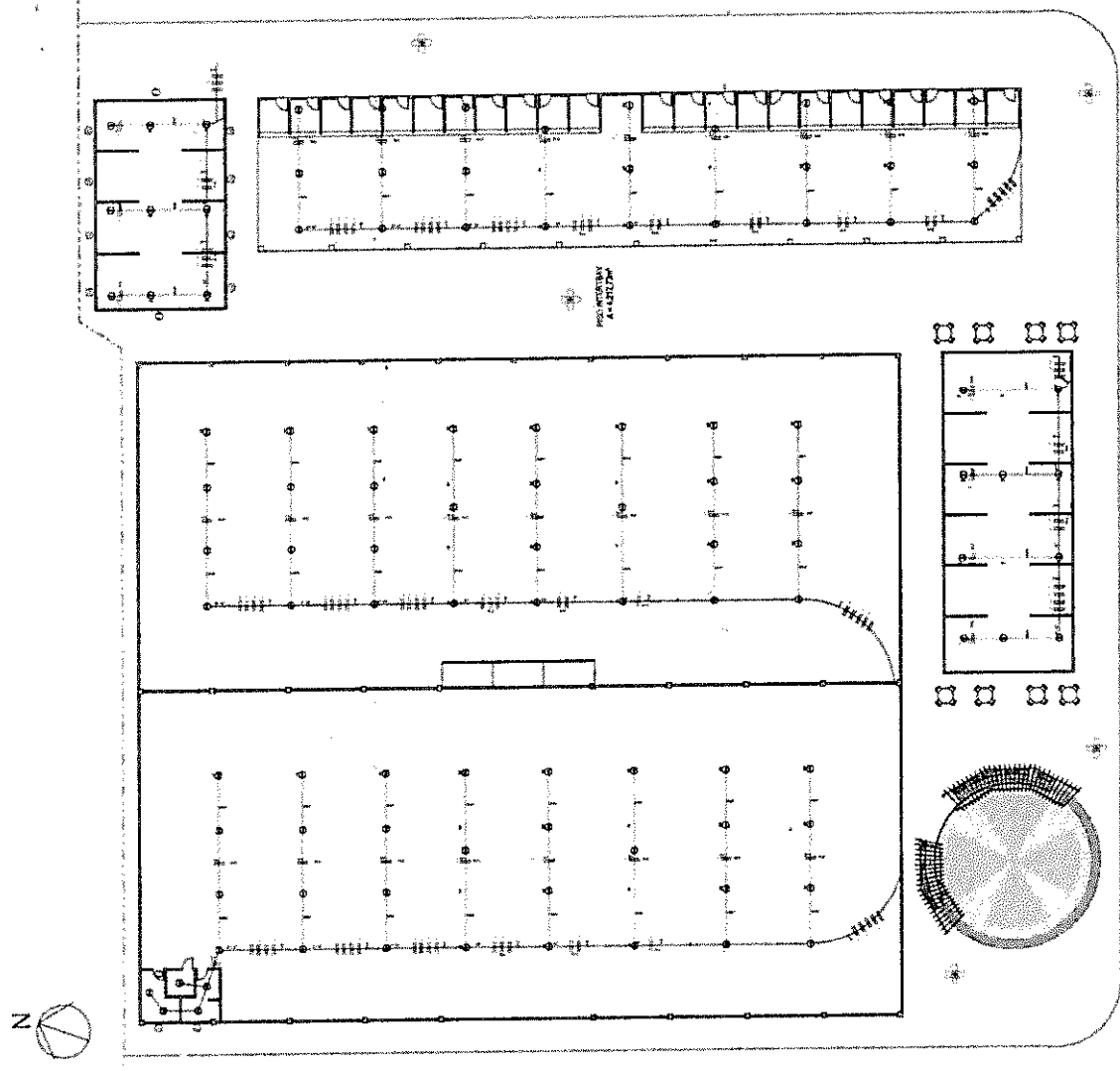
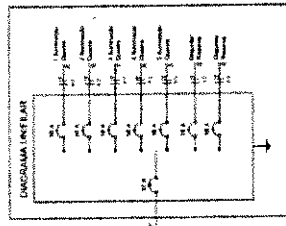

01 PLANTA BAIXA ELETRICA

Sávio Hudson Castelo
Arquiteto e Urbanista
CAU: 00A 1726234

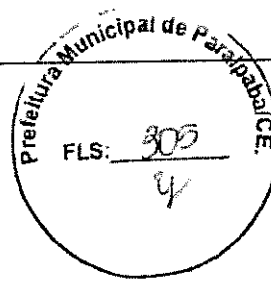

REPÚBLICA FEDERAL DO BRASIL
 GOVERNO DO ESTADO DO CEARÁ
 PREFEITURA MUNICIPAL DE PARAIPABA - CE

REPRESENTANTE TÉCNICO: SAVIO HUDSON CASTELO
 INSCRIÇÃO Nº: 17200

PROF. REG. Nº: 17200

DATA: 10/03/2023

PRANCHA 05

REFORMA DO MERCADO MUNICIPAL DE PARAIPABA

D1 - PLANTA BAIXA ARC

ESCALA 1:200

Nº	QUANTIDADE	DESCRIÇÃO	UNIDADE	VALOR UNITÁRIO	VALOR TOTAL
01	1	PROJETO DE ARQUITETURA	PROJETO	1.000,00	1.000,00
02	1	PROJETO DE PLANEJAMENTO URBANO	PROJETO	1.000,00	1.000,00
03	1	PROJETO DE PLANEJAMENTO DE TRÁFEGO	PROJETO	1.000,00	1.000,00
04	1	PROJETO DE PLANEJAMENTO DE DRENAGEM	PROJETO	1.000,00	1.000,00
05	1	PROJETO DE PLANEJAMENTO DE ILUMINAÇÃO PÚBLICA	PROJETO	1.000,00	1.000,00
06	1	PROJETO DE PLANEJAMENTO DE SINALIZAÇÃO	PROJETO	1.000,00	1.000,00
07	1	PROJETO DE PLANEJAMENTO DE MOBILIDADE URBANA	PROJETO	1.000,00	1.000,00
08	1	PROJETO DE PLANEJAMENTO DE INFRAESTRUTURA	PROJETO	1.000,00	1.000,00
09	1	PROJETO DE PLANEJAMENTO DE EQUIPAMENTOS PÚBLICOS	PROJETO	1.000,00	1.000,00
10	1	PROJETO DE PLANEJAMENTO DE EQUIPAMENTOS DE Lazer	PROJETO	1.000,00	1.000,00
11	1	PROJETO DE PLANEJAMENTO DE EQUIPAMENTOS DE SAÚDE	PROJETO	1.000,00	1.000,00
12	1	PROJETO DE PLANEJAMENTO DE EQUIPAMENTOS DE CULTURA	PROJETO	1.000,00	1.000,00
13	1	PROJETO DE PLANEJAMENTO DE EQUIPAMENTOS DE ESPORTE	PROJETO	1.000,00	1.000,00
14	1	PROJETO DE PLANEJAMENTO DE EQUIPAMENTOS DE SEGURANÇA	PROJETO	1.000,00	1.000,00
15	1	PROJETO DE PLANEJAMENTO DE EQUIPAMENTOS DE SUSTENTABILIDADE	PROJETO	1.000,00	1.000,00
16	1	PROJETO DE PLANEJAMENTO DE EQUIPAMENTOS DE INCLUSÃO SOCIAL	PROJETO	1.000,00	1.000,00
17	1	PROJETO DE PLANEJAMENTO DE EQUIPAMENTOS DE INCLUSÃO DIGITAL	PROJETO	1.000,00	1.000,00
18	1	PROJETO DE PLANEJAMENTO DE EQUIPAMENTOS DE INCLUSÃO GÊNERO	PROJETO	1.000,00	1.000,00
19	1	PROJETO DE PLANEJAMENTO DE EQUIPAMENTOS DE INCLUSÃO RACIAL	PROJETO	1.000,00	1.000,00
20	1	PROJETO DE PLANEJAMENTO DE EQUIPAMENTOS DE INCLUSÃO ÉTNICA	PROJETO	1.000,00	1.000,00
21	1	PROJETO DE PLANEJAMENTO DE EQUIPAMENTOS DE INCLUSÃO LINGÜÍSTICA	PROJETO	1.000,00	1.000,00
22	1	PROJETO DE PLANEJAMENTO DE EQUIPAMENTOS DE INCLUSÃO DE PESSOAS COM DEFICIÊNCIA	PROJETO	1.000,00	1.000,00
23	1	PROJETO DE PLANEJAMENTO DE EQUIPAMENTOS DE INCLUSÃO DE PESSOAS COM DEFICIÊNCIA VISUAL	PROJETO	1.000,00	1.000,00
24	1	PROJETO DE PLANEJAMENTO DE EQUIPAMENTOS DE INCLUSÃO DE PESSOAS COM DEFICIÊNCIA AUDITIVA	PROJETO	1.000,00	1.000,00
25	1	PROJETO DE PLANEJAMENTO DE EQUIPAMENTOS DE INCLUSÃO DE PESSOAS COM DEFICIÊNCIA FÍSICA	PROJETO	1.000,00	1.000,00
26	1	PROJETO DE PLANEJAMENTO DE EQUIPAMENTOS DE INCLUSÃO DE PESSOAS COM DEFICIÊNCIA INTELECTUAL	PROJETO	1.000,00	1.000,00
27	1	PROJETO DE PLANEJAMENTO DE EQUIPAMENTOS DE INCLUSÃO DE PESSOAS COM DEFICIÊNCIA MÚLTIPLA	PROJETO	1.000,00	1.000,00
28	1	PROJETO DE PLANEJAMENTO DE EQUIPAMENTOS DE INCLUSÃO DE PESSOAS COM DEFICIÊNCIA NÃO CLASSIFICADA	PROJETO	1.000,00	1.000,00
29	1	PROJETO DE PLANEJAMENTO DE EQUIPAMENTOS DE INCLUSÃO DE PESSOAS COM DEFICIÊNCIA DE APRENDIZAGEM	PROJETO	1.000,00	1.000,00
30	1	PROJETO DE PLANEJAMENTO DE EQUIPAMENTOS DE INCLUSÃO DE PESSOAS COM DEFICIÊNCIA DE INTELIGÊNCIA EMOCIONAL	PROJETO	1.000,00	1.000,00

- PAVIS
- 1. PAVIS ACIDENTAL
- 2. PAVIS GERENCIADO ACUMULADO
- 3. PAVIS INTERMEDIÁRIO
- △ PAVIS DE
- 1. REVESTIMENTO CERÂMICO (SUSPENSÃO E PAVIS EM PAVIS)
- 2. REVESTIMENTO CERÂMICO (ACUMULADO)
- PAVIS
- 1. ALAR (SOMENTE BANHEIRO, TOILETAS E COZINHA)
- 2. PAVIS DE BARRIL (SOMENTE)
- 3. PAVIS DE BARRIL (SOMENTE)
- 4. PAVIS DE BARRIL (SOMENTE)
- 5. PAVIS DE BARRIL (SOMENTE)
- 6. PAVIS DE BARRIL (SOMENTE)
- 7. PAVIS DE BARRIL (SOMENTE)
- 8. PAVIS DE BARRIL (SOMENTE)
- 9. PAVIS DE BARRIL (SOMENTE)
- 10. PAVIS DE BARRIL (SOMENTE)
- 11. PAVIS DE BARRIL (SOMENTE)
- 12. PAVIS DE BARRIL (SOMENTE)
- 13. PAVIS DE BARRIL (SOMENTE)
- 14. PAVIS DE BARRIL (SOMENTE)
- 15. PAVIS DE BARRIL (SOMENTE)
- 16. PAVIS DE BARRIL (SOMENTE)
- 17. PAVIS DE BARRIL (SOMENTE)
- 18. PAVIS DE BARRIL (SOMENTE)
- 19. PAVIS DE BARRIL (SOMENTE)
- 20. PAVIS DE BARRIL (SOMENTE)
- 21. PAVIS DE BARRIL (SOMENTE)
- 22. PAVIS DE BARRIL (SOMENTE)
- 23. PAVIS DE BARRIL (SOMENTE)
- 24. PAVIS DE BARRIL (SOMENTE)
- 25. PAVIS DE BARRIL (SOMENTE)
- 26. PAVIS DE BARRIL (SOMENTE)
- 27. PAVIS DE BARRIL (SOMENTE)
- 28. PAVIS DE BARRIL (SOMENTE)
- 29. PAVIS DE BARRIL (SOMENTE)
- 30. PAVIS DE BARRIL (SOMENTE)

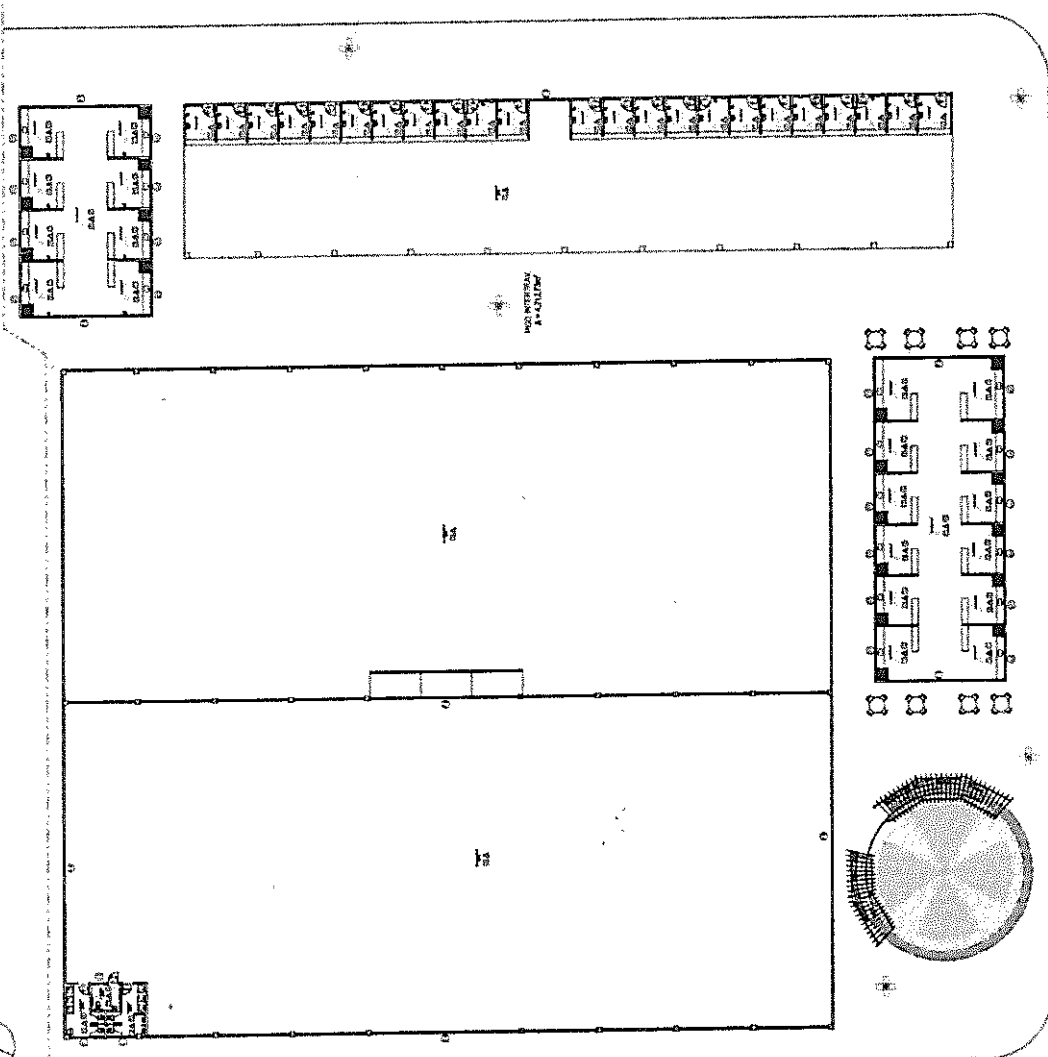

Sávio Hudson Castelo
 Arquiteto Urbanista
 CAU: 004 1726234

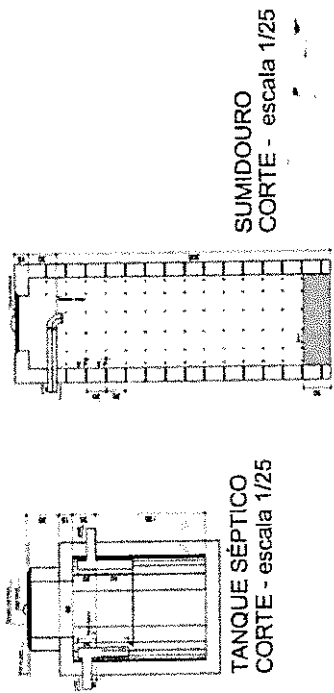

UNID. QTD. DIMENSÃO

Área de cobertura do tanque de 100 litros

Área de cobertura do tanque de 200 litros

Área de cobertura do tanque de 300 litros

Área de cobertura do tanque de 400 litros

Área de cobertura do tanque de 500 litros

Área de cobertura do tanque de 600 litros

Área de cobertura do tanque de 700 litros

Área de cobertura do tanque de 800 litros

Área de cobertura do tanque de 900 litros

Área de cobertura do tanque de 1000 litros

Área de cobertura do tanque de 1100 litros

Área de cobertura do tanque de 1200 litros

Área de cobertura do tanque de 1300 litros

Área de cobertura do tanque de 1400 litros

Área de cobertura do tanque de 1500 litros

Área de cobertura do tanque de 1600 litros

Área de cobertura do tanque de 1700 litros

Área de cobertura do tanque de 1800 litros

Área de cobertura do tanque de 1900 litros

Área de cobertura do tanque de 2000 litros

Área de cobertura do tanque de 2100 litros

Área de cobertura do tanque de 2200 litros

Área de cobertura do tanque de 2300 litros

Área de cobertura do tanque de 2400 litros

Área de cobertura do tanque de 2500 litros

Área de cobertura do tanque de 2600 litros

Área de cobertura do tanque de 2700 litros

Área de cobertura do tanque de 2800 litros

Área de cobertura do tanque de 2900 litros

Área de cobertura do tanque de 3000 litros

Área de cobertura do tanque de 3100 litros

Área de cobertura do tanque de 3200 litros

Área de cobertura do tanque de 3300 litros

Área de cobertura do tanque de 3400 litros

Área de cobertura do tanque de 3500 litros

Área de cobertura do tanque de 3600 litros

Área de cobertura do tanque de 3700 litros

Área de cobertura do tanque de 3800 litros

Área de cobertura do tanque de 3900 litros

Área de cobertura do tanque de 4000 litros

Área de cobertura do tanque de 4100 litros

Área de cobertura do tanque de 4200 litros

Área de cobertura do tanque de 4300 litros

Área de cobertura do tanque de 4400 litros

Área de cobertura do tanque de 4500 litros

Área de cobertura do tanque de 4600 litros

Área de cobertura do tanque de 4700 litros

Área de cobertura do tanque de 4800 litros

Área de cobertura do tanque de 4900 litros

Área de cobertura do tanque de 5000 litros

Área de cobertura do tanque de 5100 litros

Área de cobertura do tanque de 5200 litros

Área de cobertura do tanque de 5300 litros

Área de cobertura do tanque de 5400 litros

Área de cobertura do tanque de 5500 litros

Área de cobertura do tanque de 5600 litros

Área de cobertura do tanque de 5700 litros

Área de cobertura do tanque de 5800 litros

Área de cobertura do tanque de 5900 litros

Área de cobertura do tanque de 6000 litros

Área de cobertura do tanque de 6100 litros

Área de cobertura do tanque de 6200 litros

Área de cobertura do tanque de 6300 litros

Área de cobertura do tanque de 6400 litros

Área de cobertura do tanque de 6500 litros

Área de cobertura do tanque de 6600 litros

Área de cobertura do tanque de 6700 litros

Área de cobertura do tanque de 6800 litros

Área de cobertura do tanque de 6900 litros

Área de cobertura do tanque de 7000 litros

Área de cobertura do tanque de 7100 litros

Área de cobertura do tanque de 7200 litros

Área de cobertura do tanque de 7300 litros

Área de cobertura do tanque de 7400 litros

Área de cobertura do tanque de 7500 litros

Área de cobertura do tanque de 7600 litros

Área de cobertura do tanque de 7700 litros

Área de cobertura do tanque de 7800 litros

Área de cobertura do tanque de 7900 litros

Área de cobertura do tanque de 8000 litros

Área de cobertura do tanque de 8100 litros

Área de cobertura do tanque de 8200 litros

Área de cobertura do tanque de 8300 litros

Área de cobertura do tanque de 8400 litros

Área de cobertura do tanque de 8500 litros

Área de cobertura do tanque de 8600 litros

Área de cobertura do tanque de 8700 litros

Área de cobertura do tanque de 8800 litros

Área de cobertura do tanque de 8900 litros

Área de cobertura do tanque de 9000 litros

Área de cobertura do tanque de 9100 litros

Área de cobertura do tanque de 9200 litros

Área de cobertura do tanque de 9300 litros

Área de cobertura do tanque de 9400 litros

Área de cobertura do tanque de 9500 litros

Área de cobertura do tanque de 9600 litros

Área de cobertura do tanque de 9700 litros

Área de cobertura do tanque de 9800 litros

Área de cobertura do tanque de 9900 litros

Área de cobertura do tanque de 10000 litros

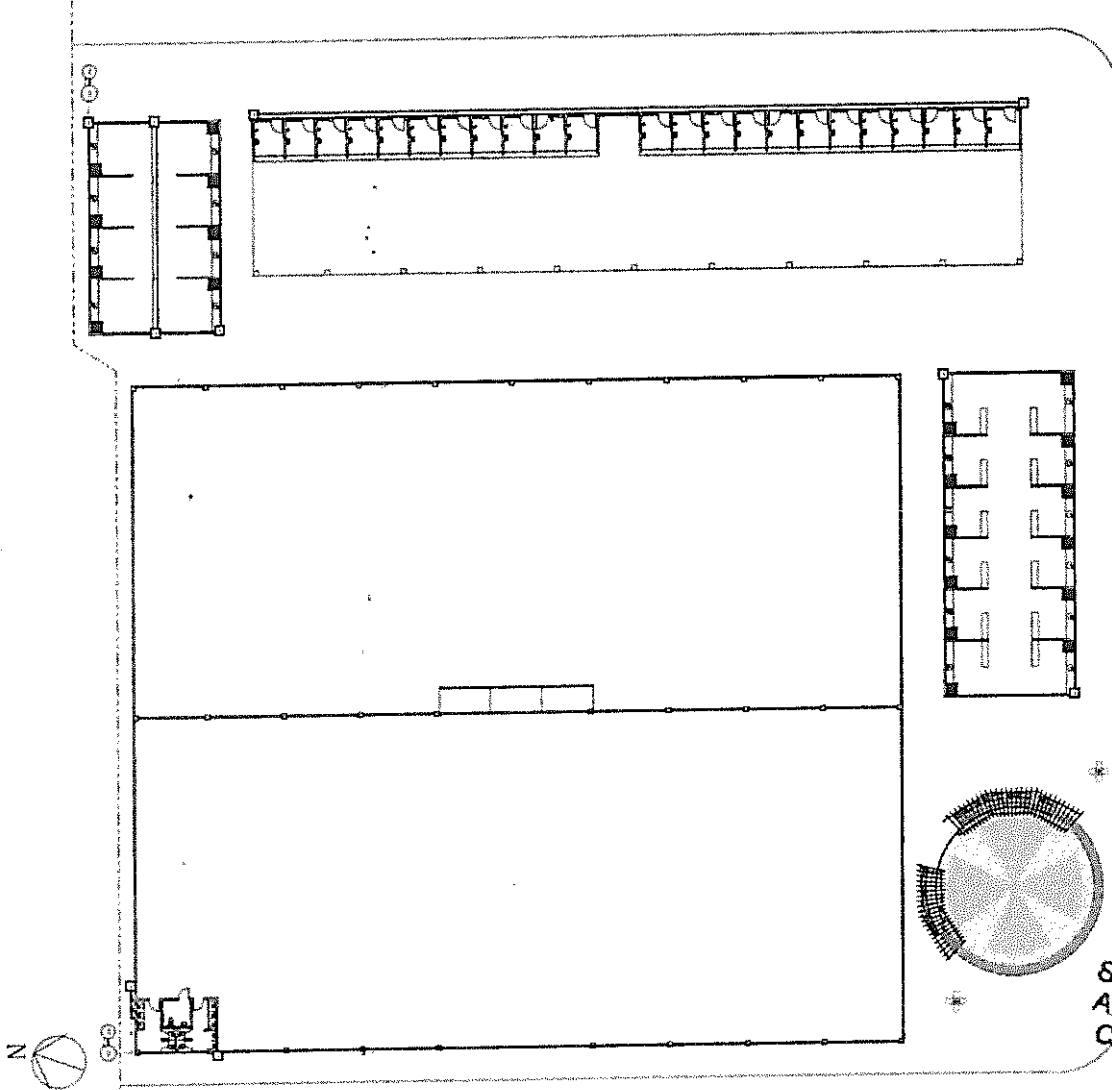
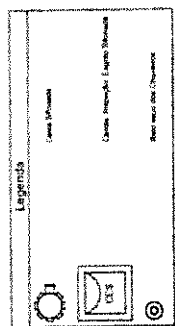
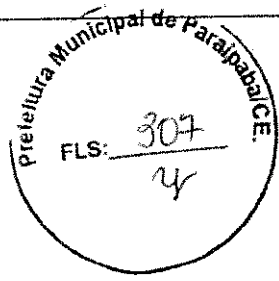

RESPONSÁVEL TÉCNICO: SAÍDIO HUDSON CASTELO
RESPONSÁVEL CAD. DE: DINA FERREIRA

INTERESSADO: PREFEITURA MUNICIPAL DE PARAIPABA - CE

PROJETO: REFORMA DO MERCADO MUNICIPAL DE PARAIPABA

DATA: 10/03/2023

PRANCHA: 01 - PLANTA BARRA SANIT. ESCALA: 1/200

07

PLANTA BARRA SANITÁRIA (Linha 1/200)

Sávio Hudson Castelo
Arquiteto Urbanista
CAU. 100A 1723234

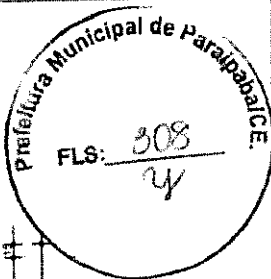

RESERVISTA TÉCNICA SÁVIO HUDSON CASTELO
 SITE DE USUÁRIO PREFEITURA MUNICIPAL DE PARAIPABA - CE
 PREFEITURA MUNICIPAL DE PARAIPABA - CE
 REFORMA DO MERCADO MUNICIPAL DE PARAIPABA
 01 - PLANTA BANHEIROS DATA: 10/03/2023
 ESCALA: 1/200

PRANCHA 08

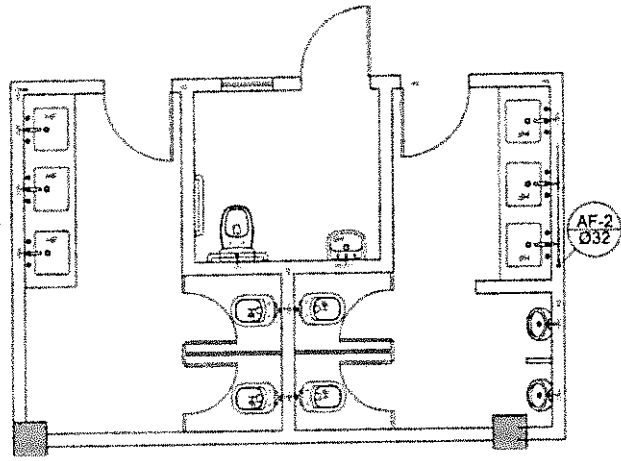
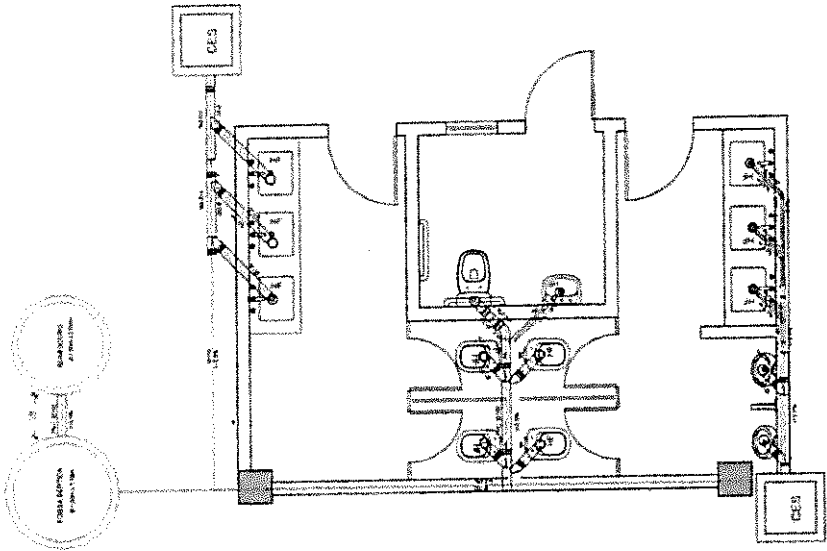
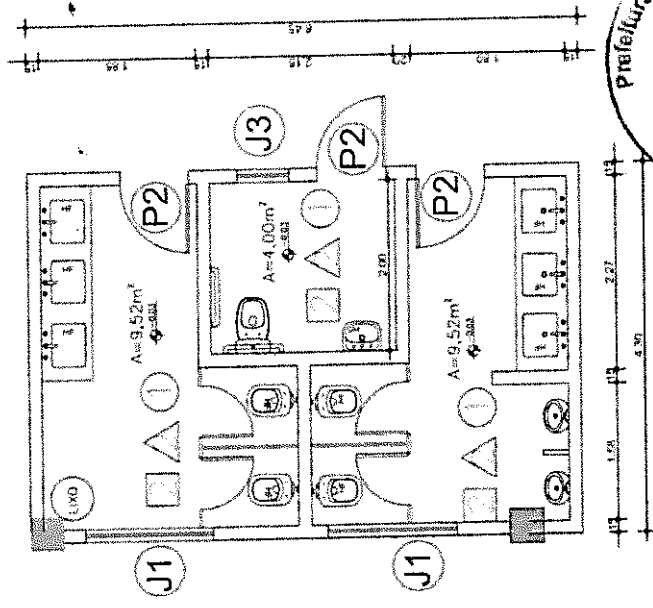

Sávio Hudson Castelo
 Arquiteto e Urbanista
 CAU: 00A 1720234

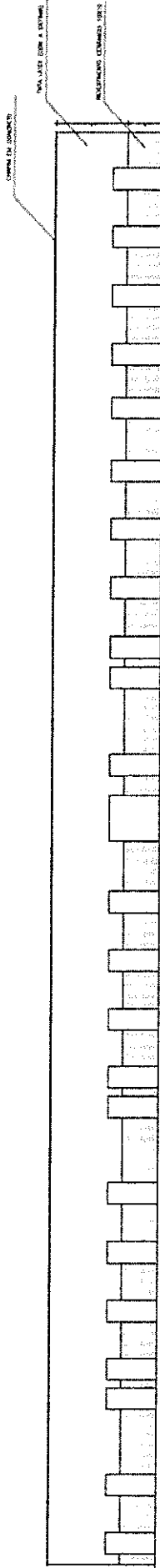
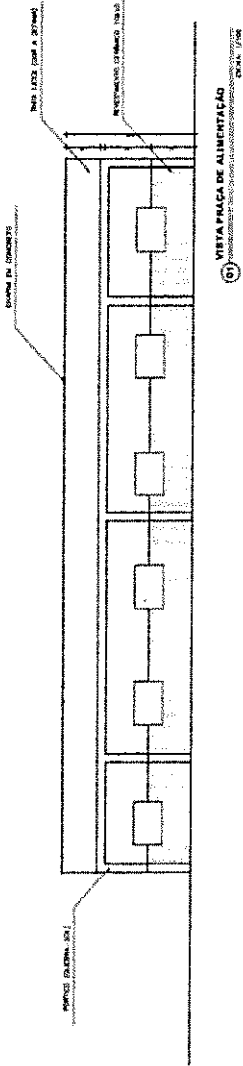

RESPONSÁVEL TÉCNICO: SÁVIO HUDSON CASTELO
 Nº TÍTULO: 01
 PREFEITURA MUNICIPAL DE PARAIPABA - CE

REFORMA DO MERCADO MUNICIPAL DE PARAIPABA
 01 - VISTAS
 DATA: 10/03/2023
 ESCALA: 1/200

PRANCHA 09

Sávio Hudson Castelo
 Arquiteto e Urbanista
 CAU: 014 1728234



REGISTRO EM CARTELA Nº 004.170234
SÁVIO HUDSON CASTELO
ARQUITETO
PREFEITURA MUNICIPAL DE PARAIPABA - CE



PRANCHA

REFORMA DO MERCADO MUNICIPAL DE PARAIPABA

01 - MERCADO DO PEIXE DATA: 10/03/2023

ESCALA 1/200

11

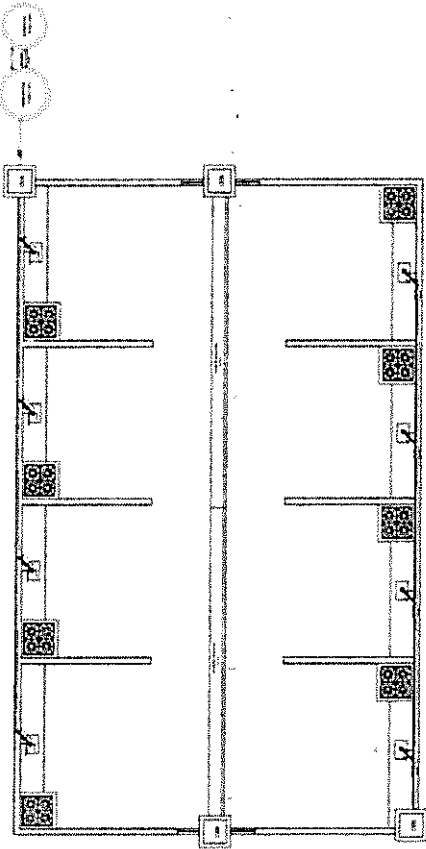

01 - MERCADO DO PEIXE - SANTANA

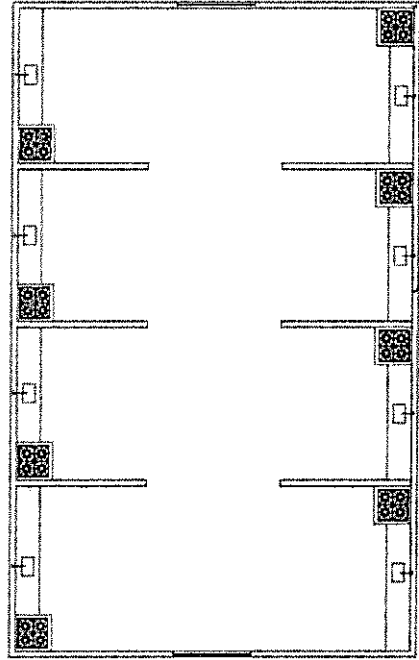

02 - MERCADO DO PEIXE - HIDRÁULICA

Sávio Hudson Castelo
Arquiteto Urbanista
CAU: 004 1726234

REGISTRO FOTOGRÁFICO

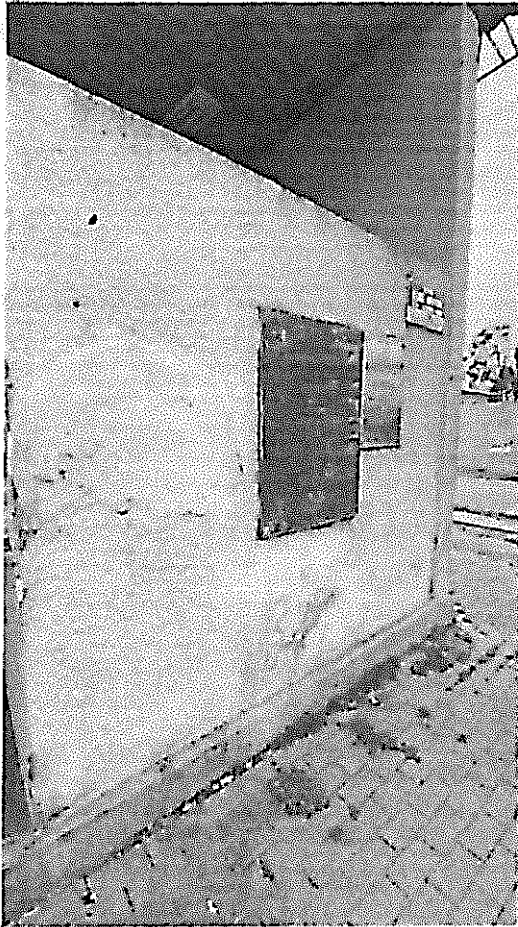

Frete do mercado da carne.

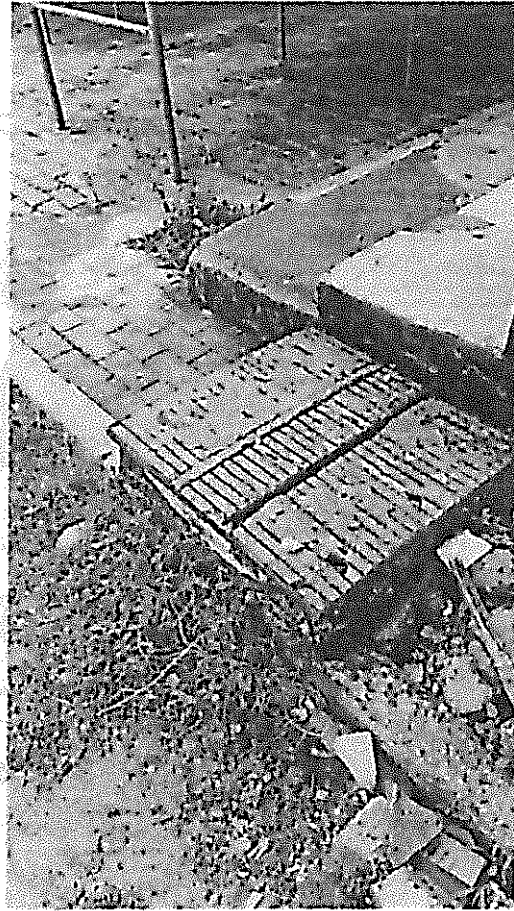

Mercado da carne, caixas elétricas.



Pracinha existente. Piso e mobiliário urbano danificados.

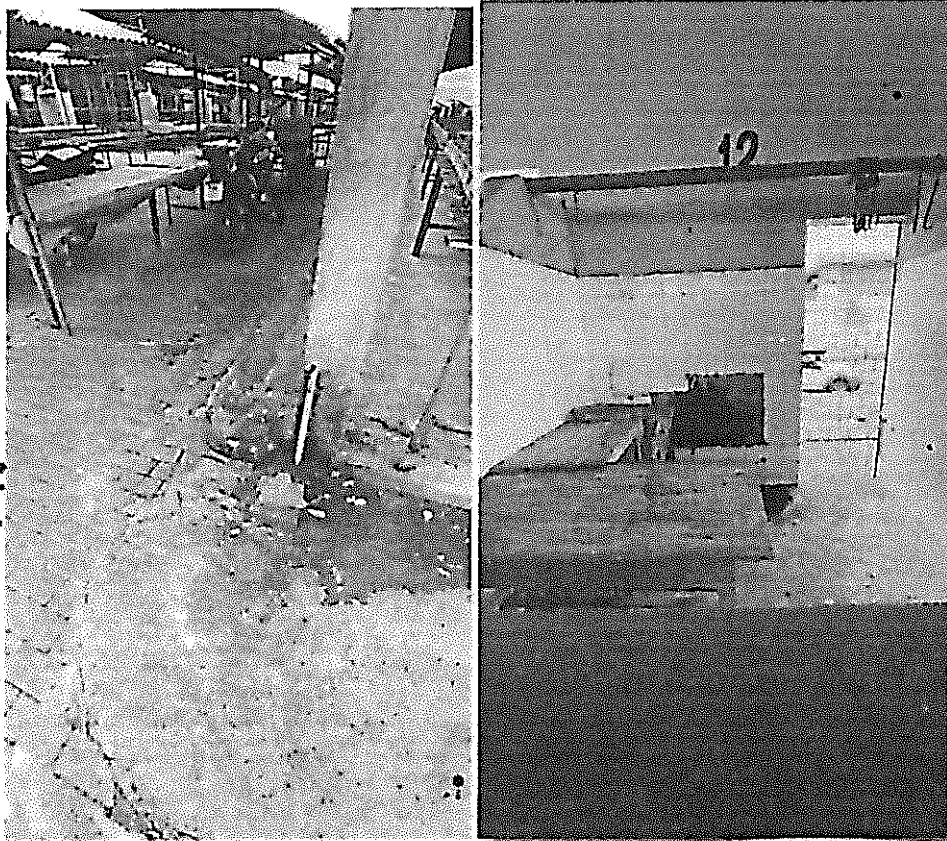

Pilares e piso – Mercado da carne.

Box 12 – mercado da carne.



Fachada lateral do Mercado da carne.

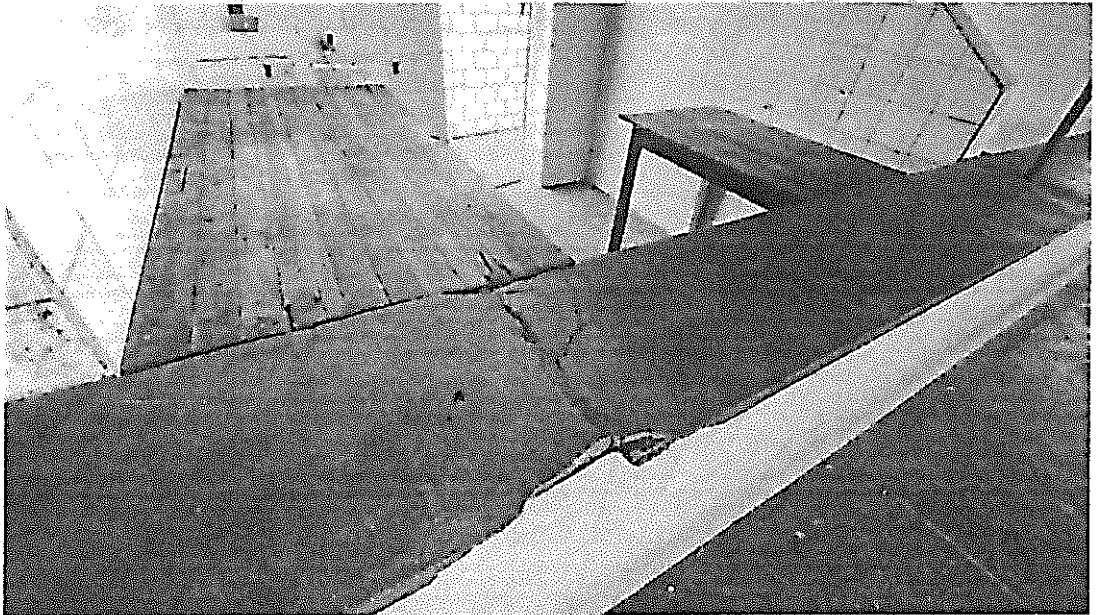

Box 15 – Mercado da carne.

Sávio Hudson Castela
Arquiteto e Urbanista
CAU: 061.1726234



Box 18 – Mercado da carne.

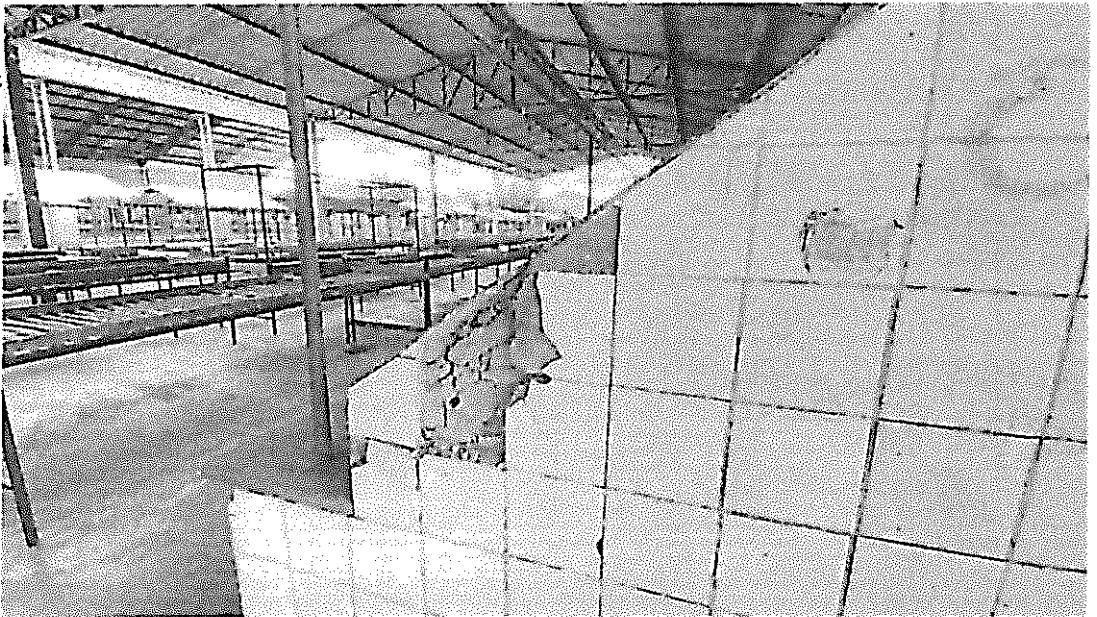

Lateral do box 12 – Mercado da carne.

Sávio Hudson Castelo
Arquiteto e Urbanista
CRU 90A 1726234



Fachada lateral – Mercado da carne.



Acesso lateral – Mercado da carne.



Passeio lateral – Mercado da carne.

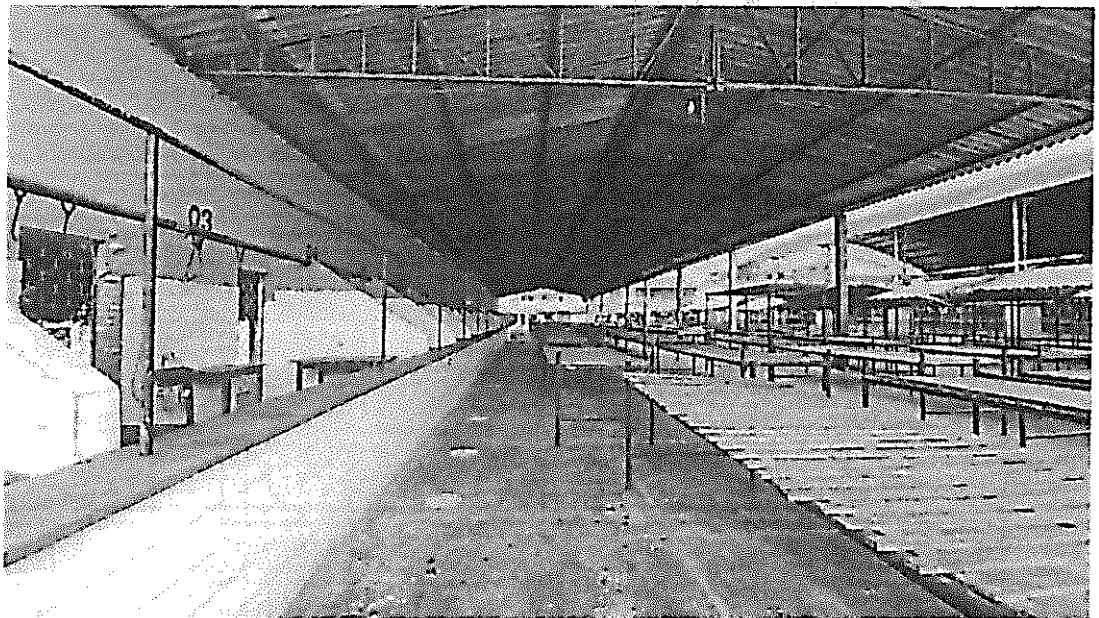

Vista interna – Mercado da carne.



Estrutura de cobertura – Mercado da carne.



À esquerda, mercado da carne, à direita a pracinha e ao fundo o mercado de roupas.



Espaço ao lado do Mercado da carne, aqui funciona as vendas de feijão e farinha.

ATA Nº 02-1985

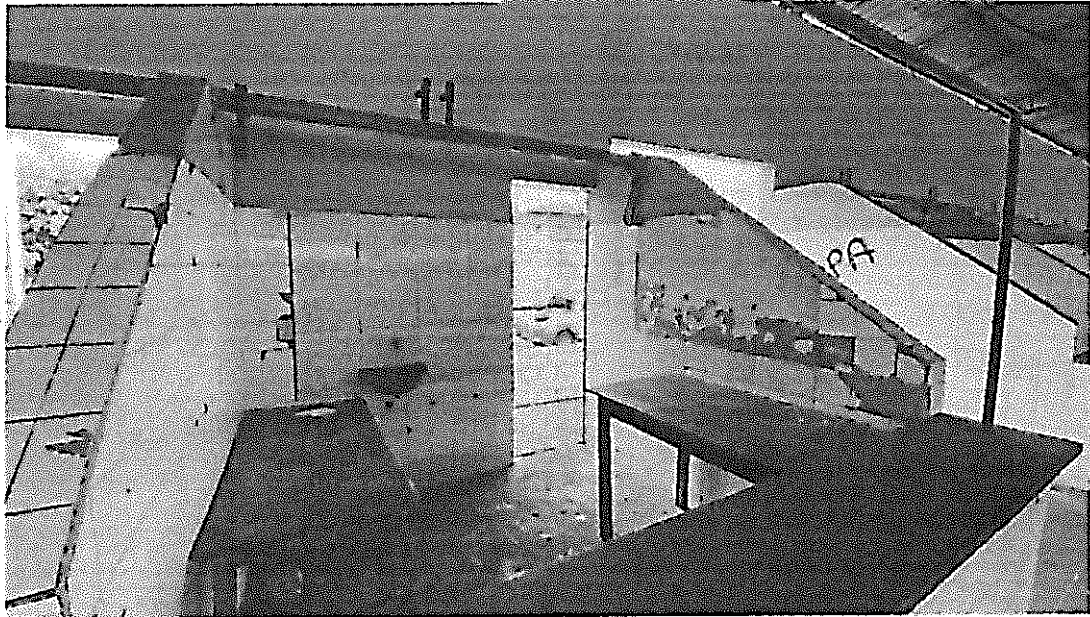

Box 11 – Mercado da carne.

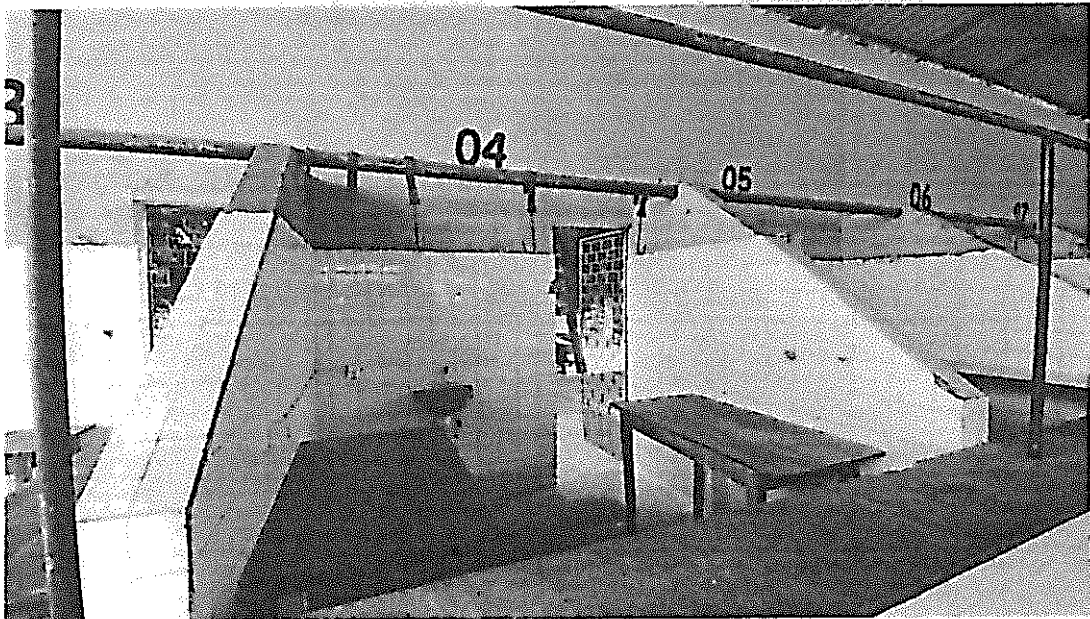

Box 04 – Mercado da carne.

Sávio Hudson Castelo
Arquiteto e Urbanista
CAU: 0041726234

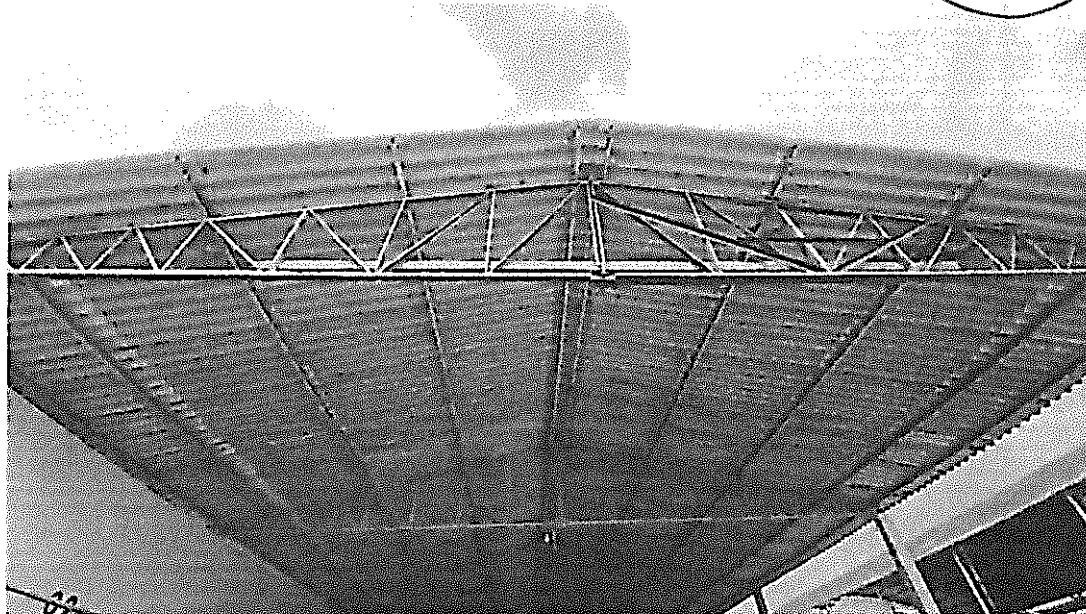

Estrutura de cobertura – Mercado da carne.

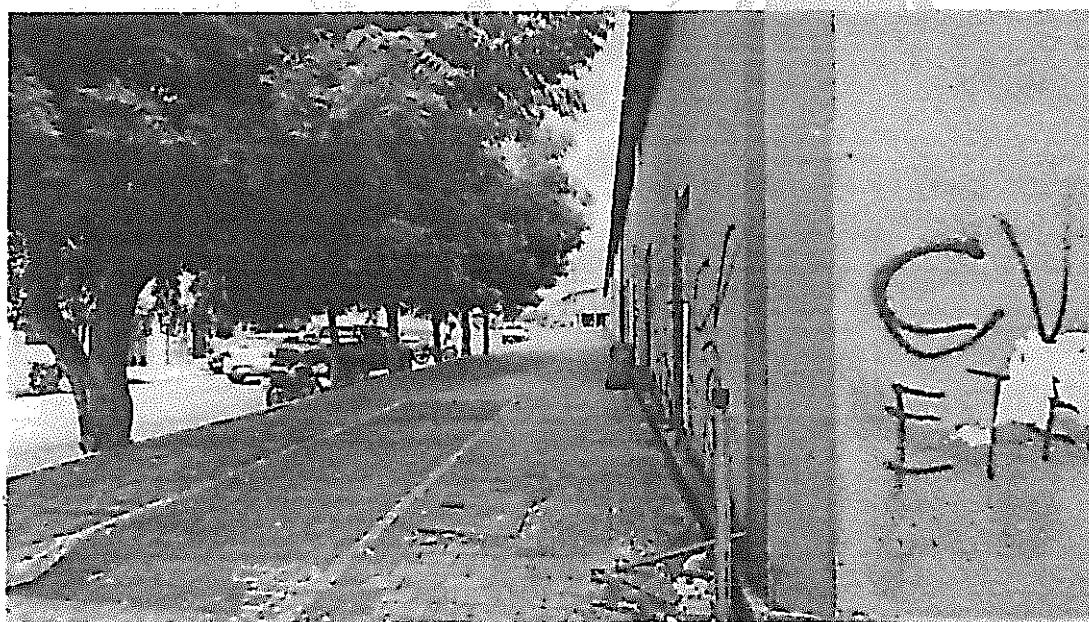

Vista Lateral do Mercado da carne.



Sistema de esgotamento e drenagem do Mercado da carne.

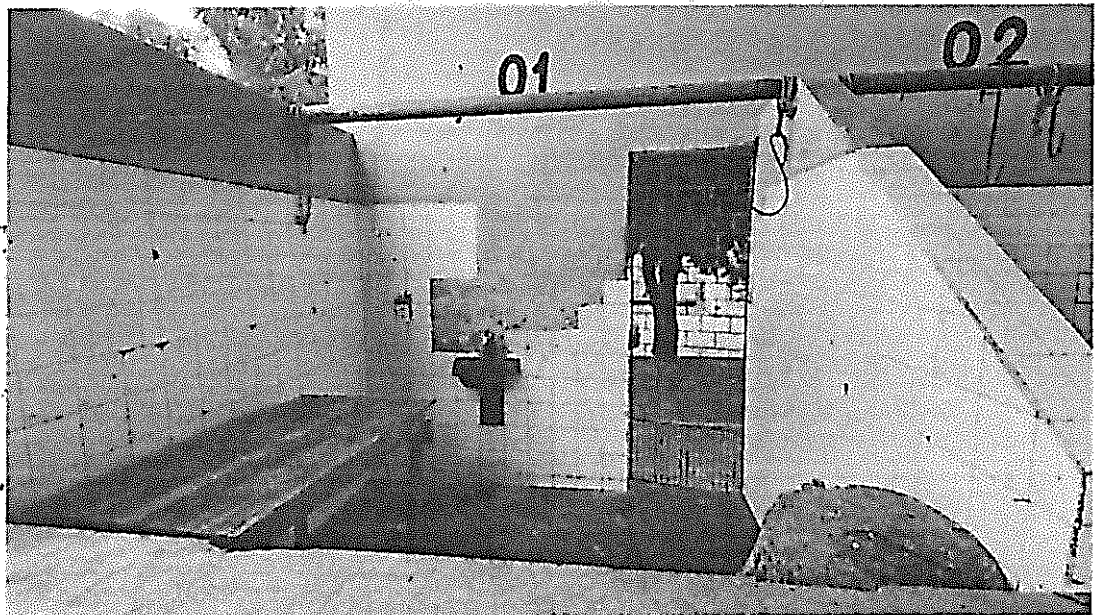

Box 01 – Mercado da carne.



Piso do Mercado da carne.



Pilar metálico – Mercado de roupas.



Sávio Hugon Castelo
Arquiteto Urbanista
CAU 664 1726234

Estrutura de coberta – Mercado de roupas.

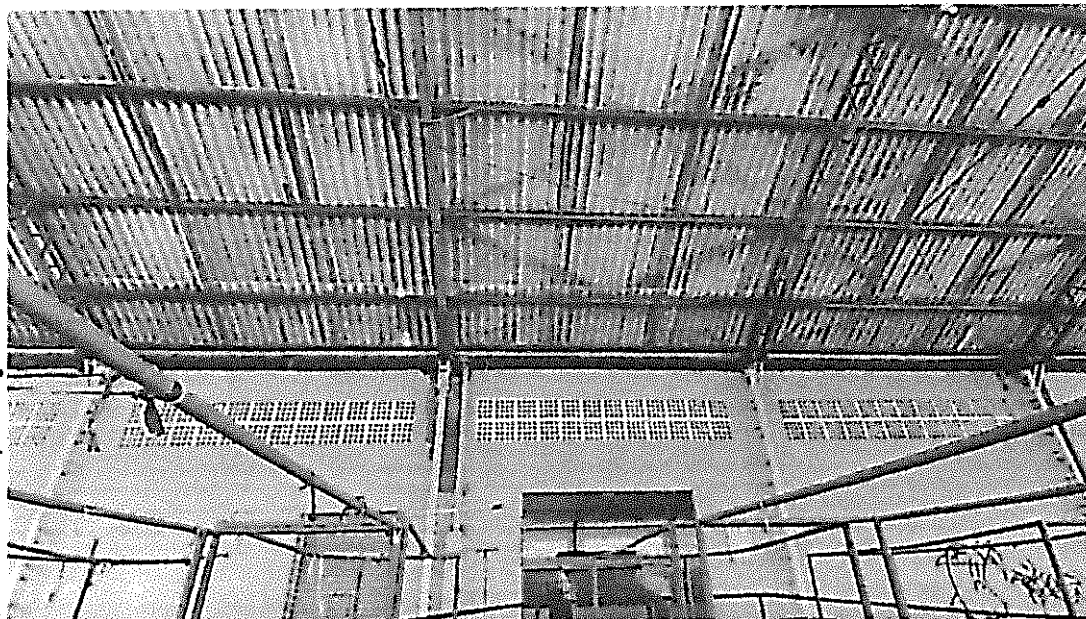

Estrutura de coberta – Mercado de roupas, ao fundo o galpão dos cereais e comidas.

PARAIPABA - 05-02-1985

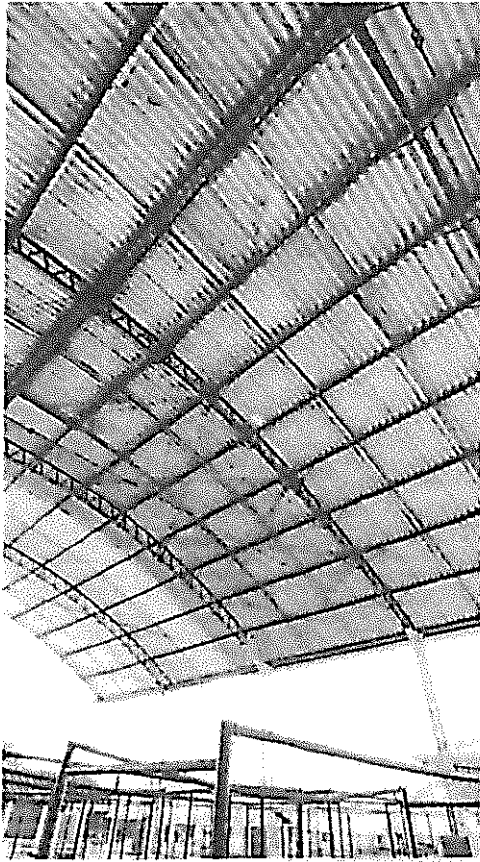

Estrutura de coberta – Mercado das roupas.

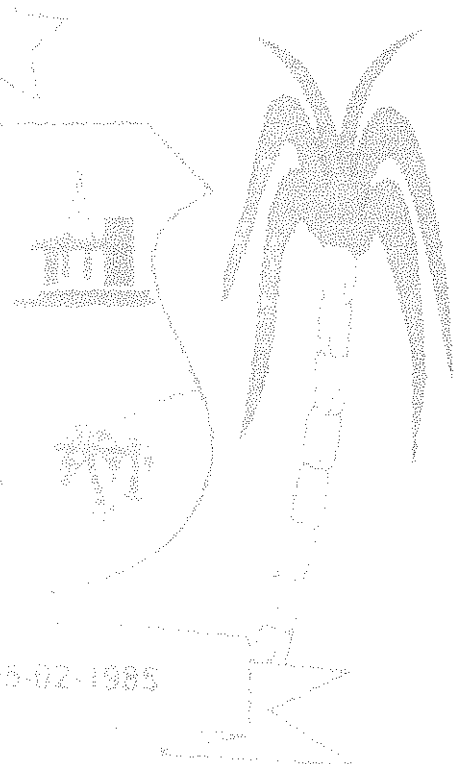

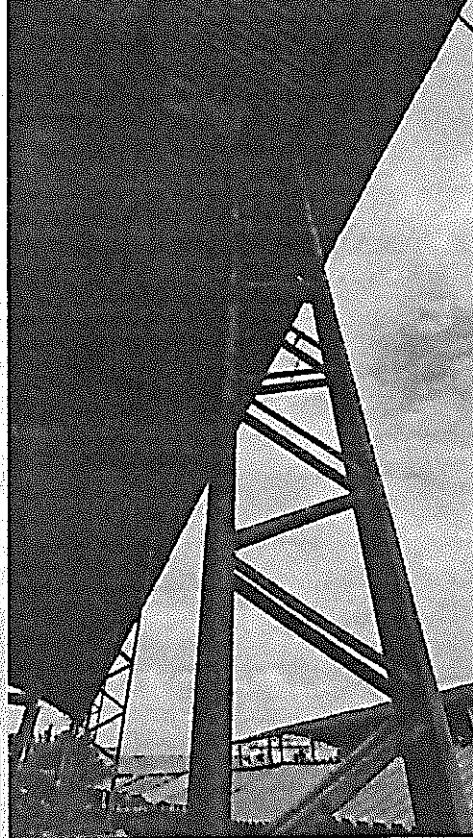

Lado esquerdo, feira de frutas e verduras. Estrutura metálica – Mercado das roupas

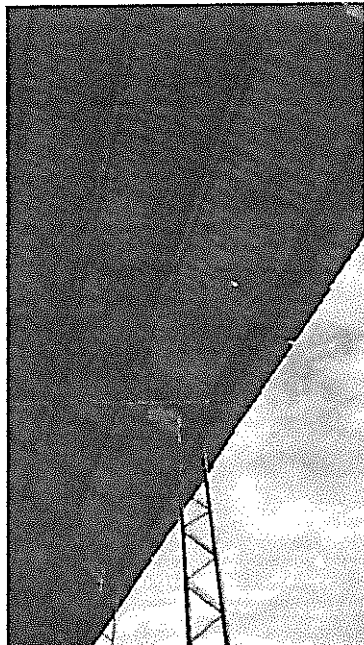

Estrutura metálica – Merc. Das roupas

PARAIPABA - 05-02-1985

Sávio Huguenin Cavaleiro
Arquiteto Urbanista
CAU 008 1726234

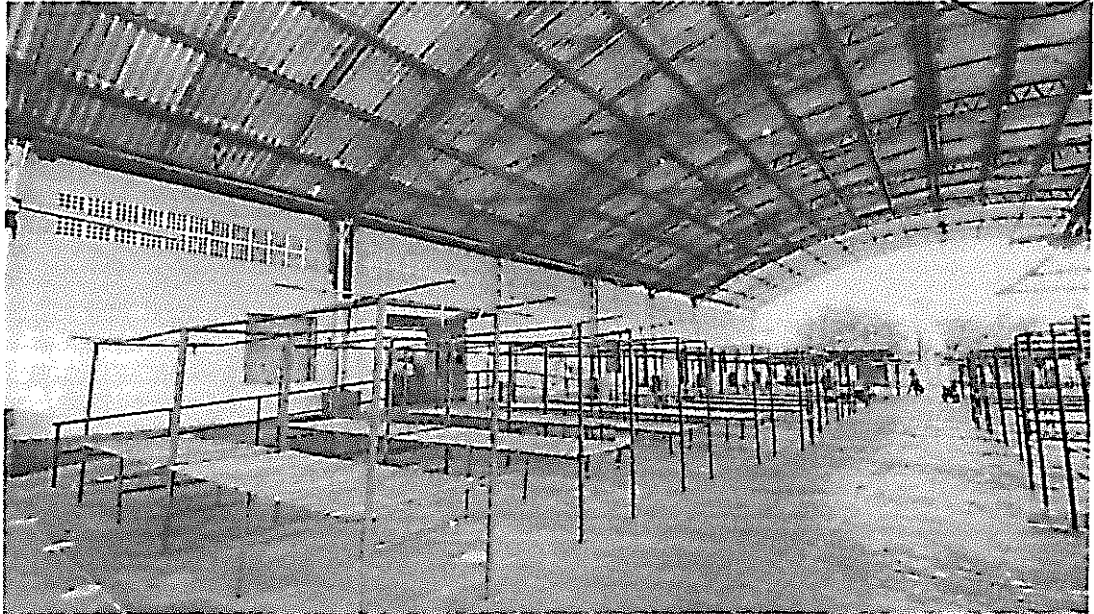

Vista interna – Mercado das roupas.

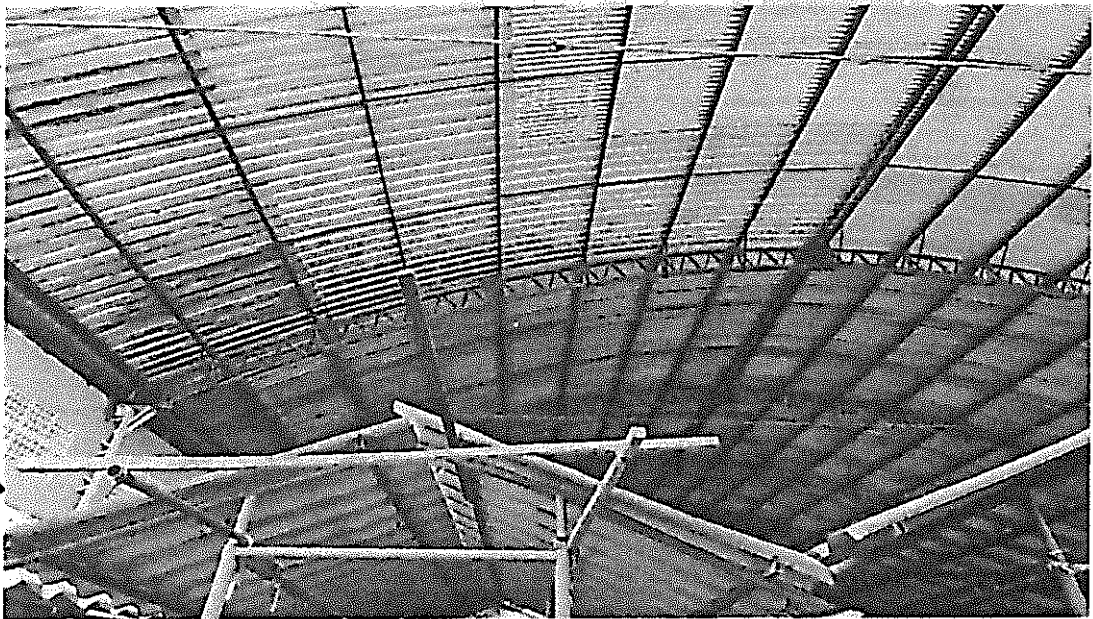

Estrutura de cobertura – Mercado das roupas.

Sávio Hudson Castelo
Arquiteto Urbanista
CAI 001-1726234

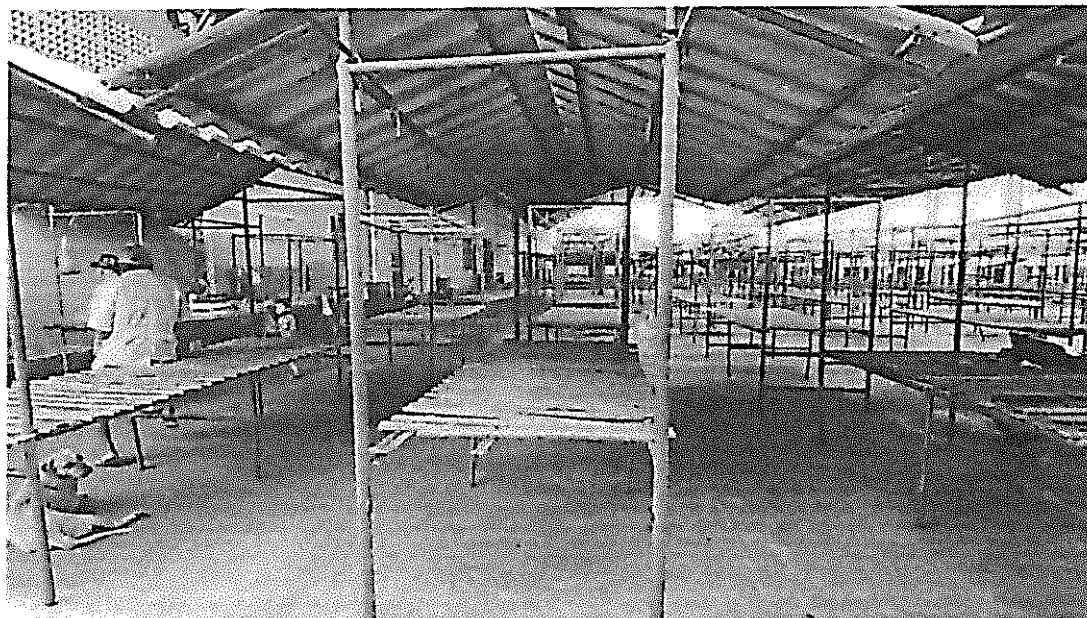

Vista interna – Mercado das roupas.

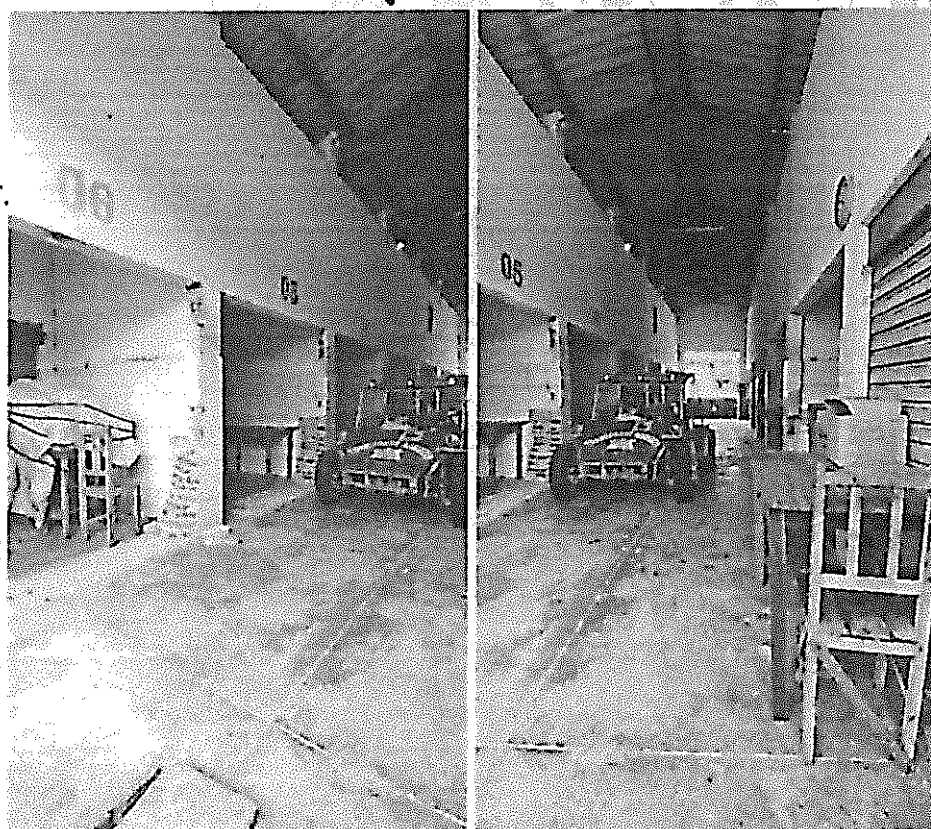

Vistas internas do Mercado do peixe, hoje desativado.

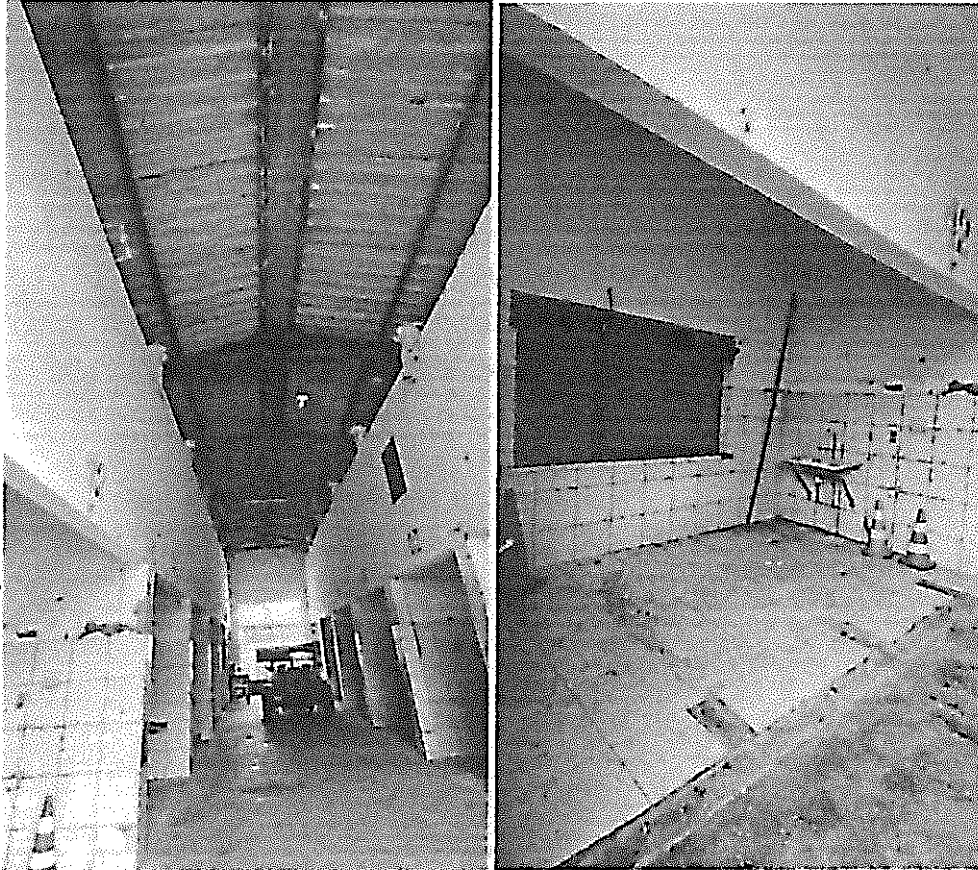

Estrutura de coberta, Mercado do peixe. Box 12 – Mercado do peixe.

PARAIPABA - 05-02-1985

Sávio Hugo de Castelo
Arquiteto e Urbanista
CAU: 00A 1726234



Box 01 – Mercado do peixe.



Fachada lateral, Mercado do peixe.



Fachada – Mercado do peixe.



Fachada – Mercado do peixe.



Caixa elétrica – Pátio principal.

Caixa elétrica – Pátio principal.

05-02-1985



Caixa d'água – Mercado dos cereais.



Passeio – Mercado dos cereais.



Passeio principal – Mercado dos cereais, ao fundo o Mercado do peixe.

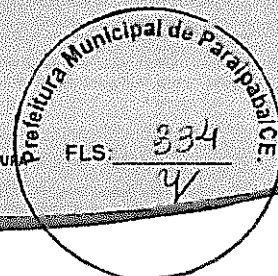

Caixa elétrica – passeio principal.

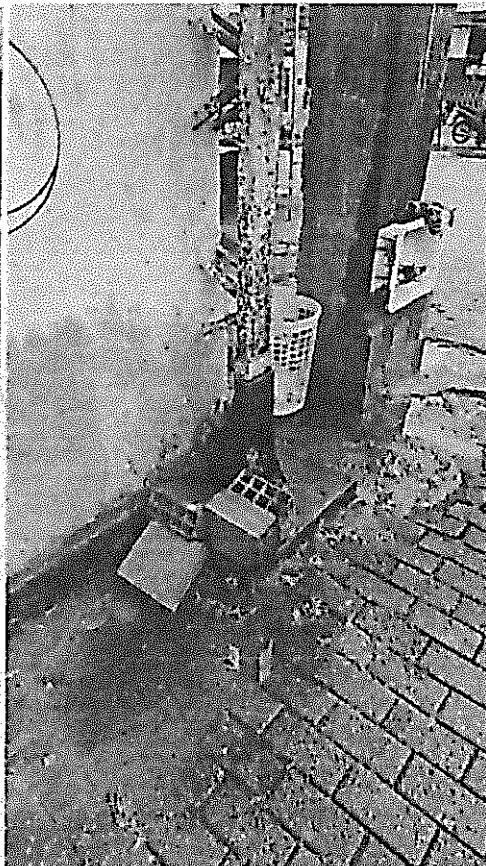

Pilar metálico – Mercado dos cereais.

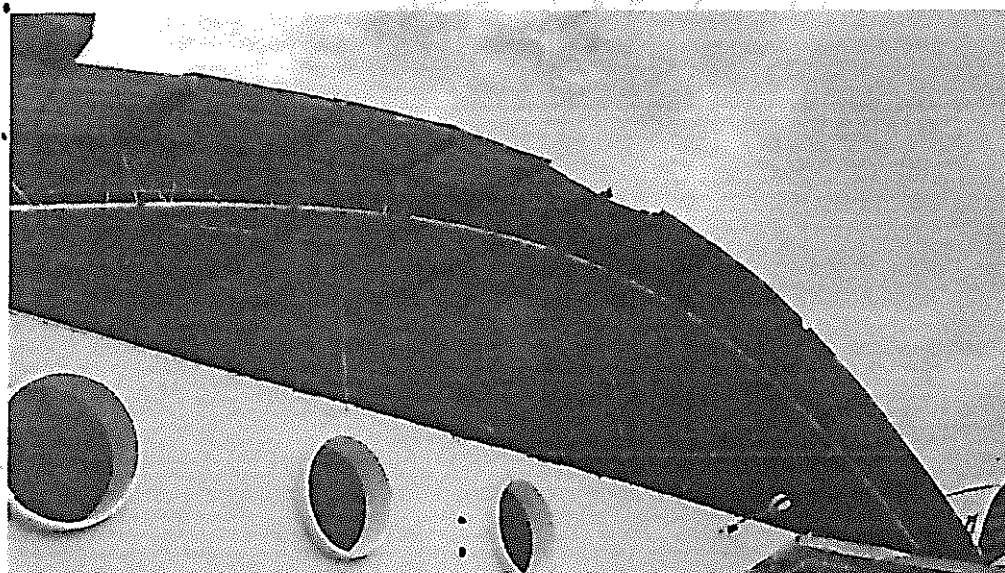

Coberta – Mercado dos cereais.



Mercado dos cereais.

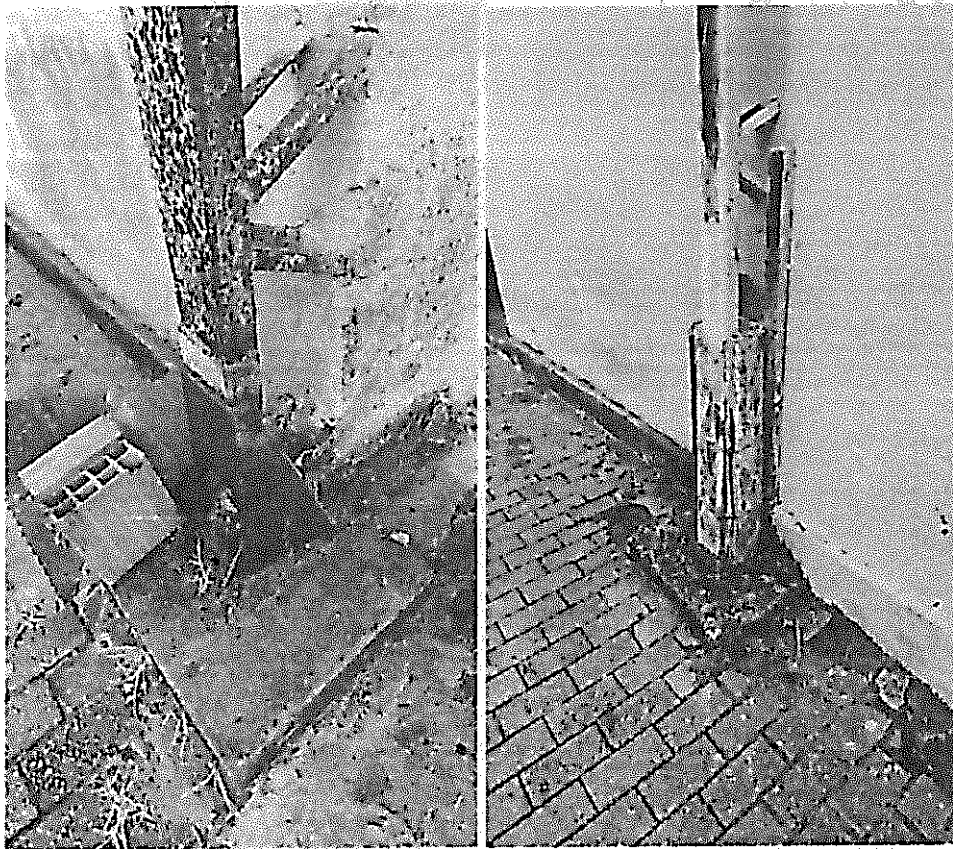

Pilar comprometido – Mercado dos cereais. Pilar metálico – Mercado dos cereais.



Caixa de passagem – passeio.

Passeio danificado.

PARAIPABA 05-02-1985

Sávio Hudson Castelo
Arquiteto Urbanista
CAU-004 1726234

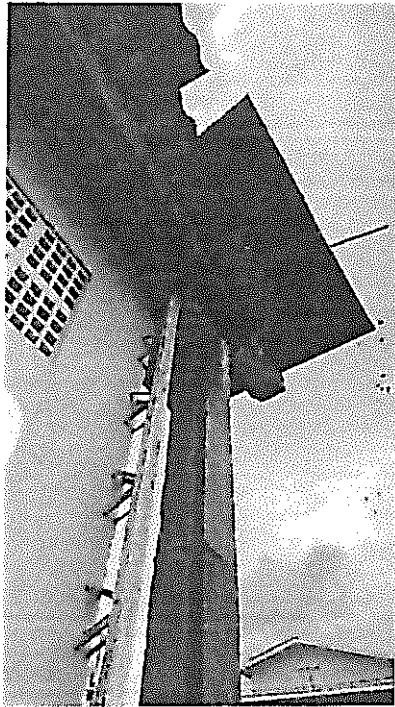

Telhas quebradas.



Vista lateral – Merc. Dos cereais.



Piso – Mercado dos cereais.

Caixa de passagem – mercado dos cereais.

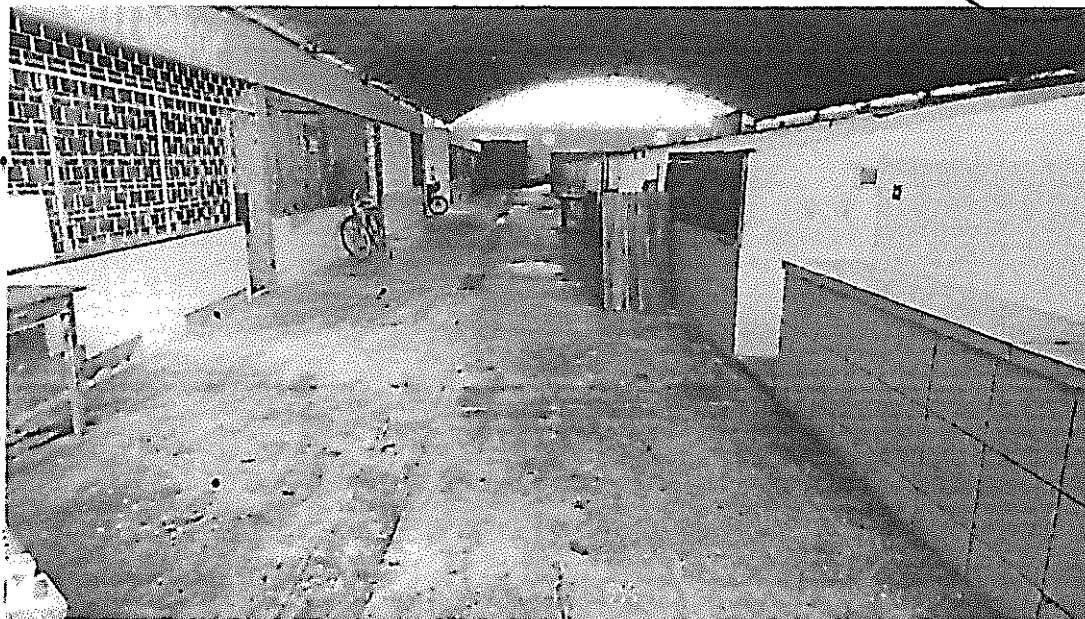

Vista interna – Mercado dos cereais.

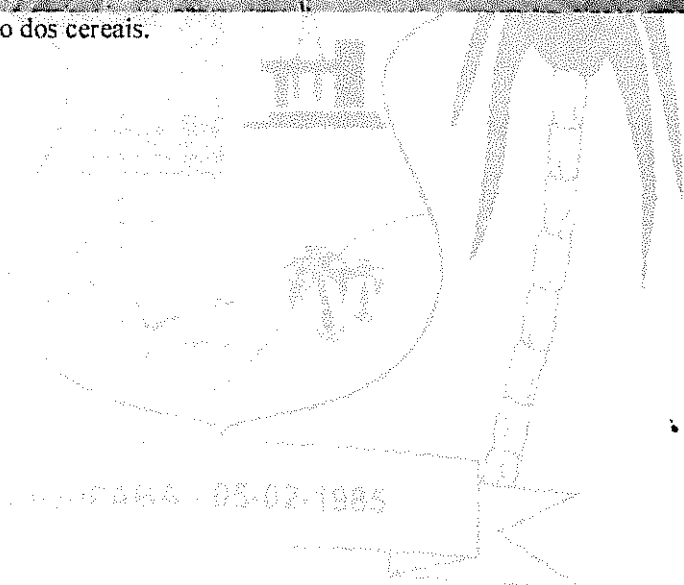

Sávio Hudson Gasteia
Arquiteto Urbanista
CAU: 00A 1726234



Vista interna – Mercado dos cereais.

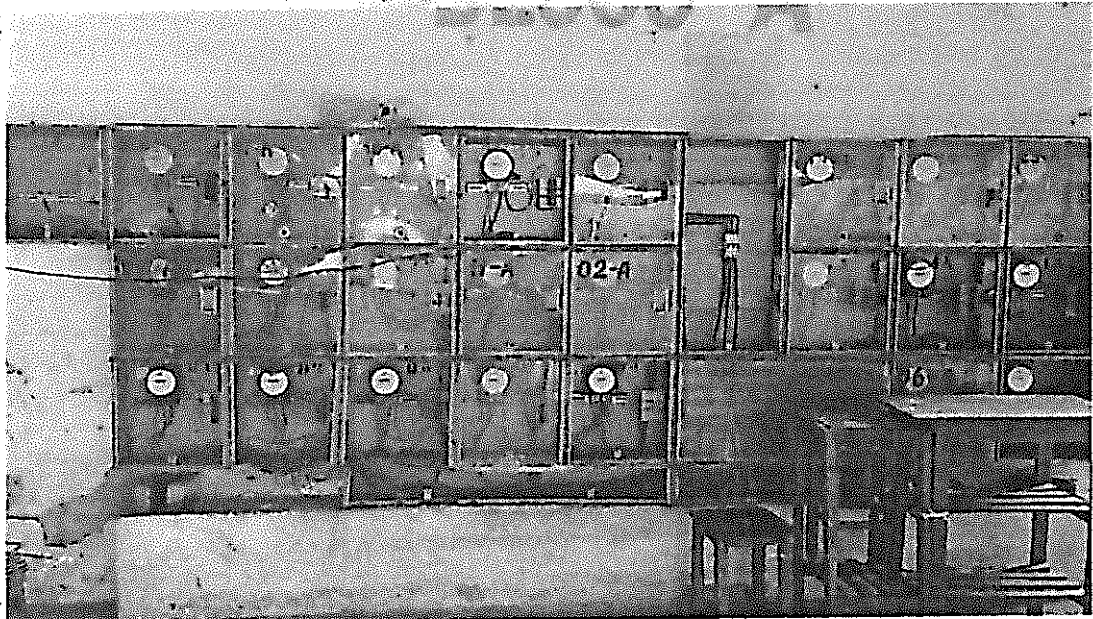

Quadros de energia – Mercado dos cereais, bloco A.

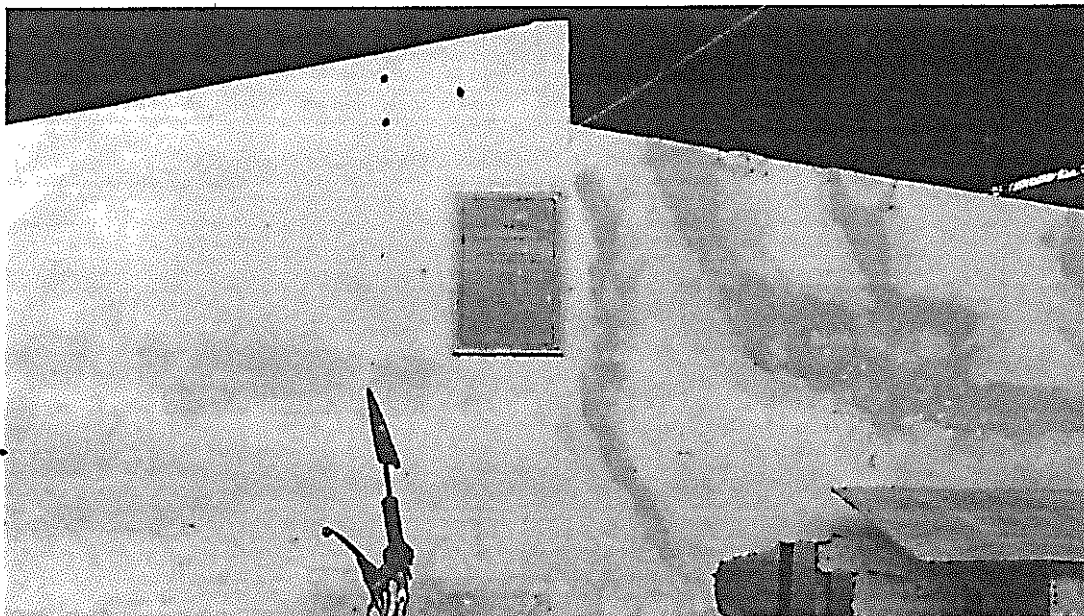

Vista lateral dos boxes centrais – Mercado dos cereais.



Quadros elétricos – Mercado dos cereais, bloco B.

Sávio Hudson Castelo
Arquiteto Urbanista
CAU 001.1726284

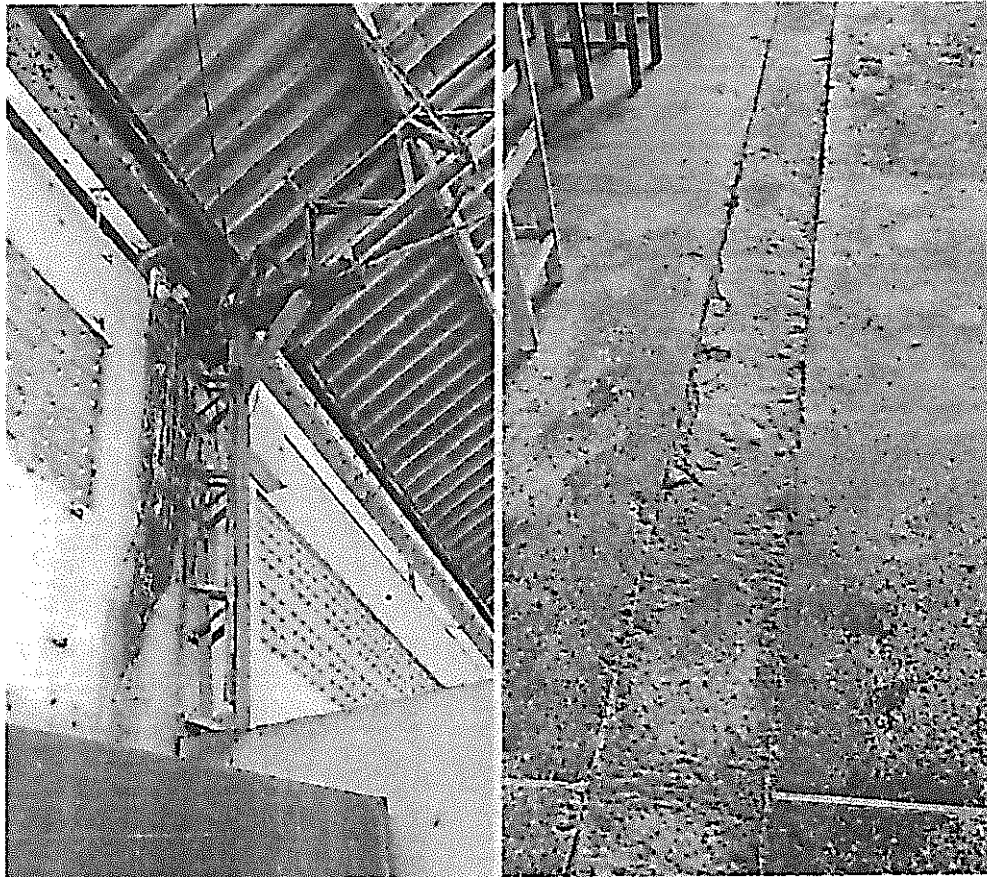

Estrutura metálica – Mercado dos cereais. Piso industrial danificado.



Piso industrial danificado – Mercado dos cereais.

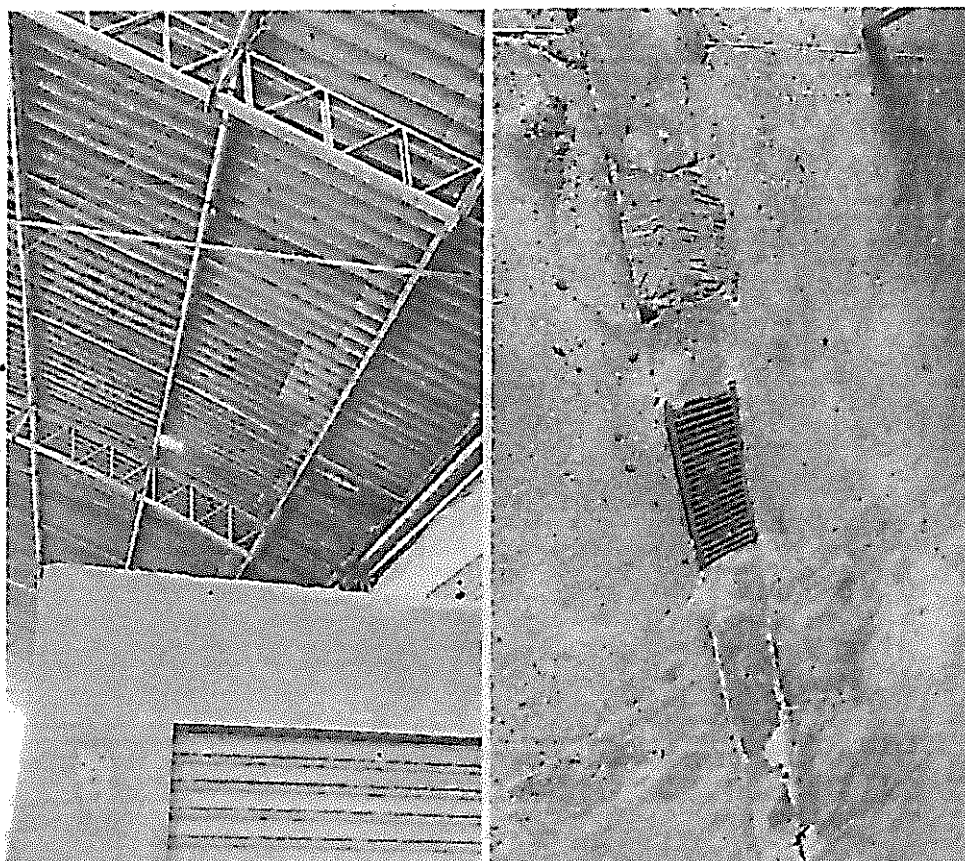

Estrutura de cobertura – Merc. Cereais.

Grelha de drenagem – Merc. Dos cereais.

PARAIPABA - 08-02-1985

Sávio Hudson Castelo
Arquiteto e Urbanista
CAU: 00A 1726234

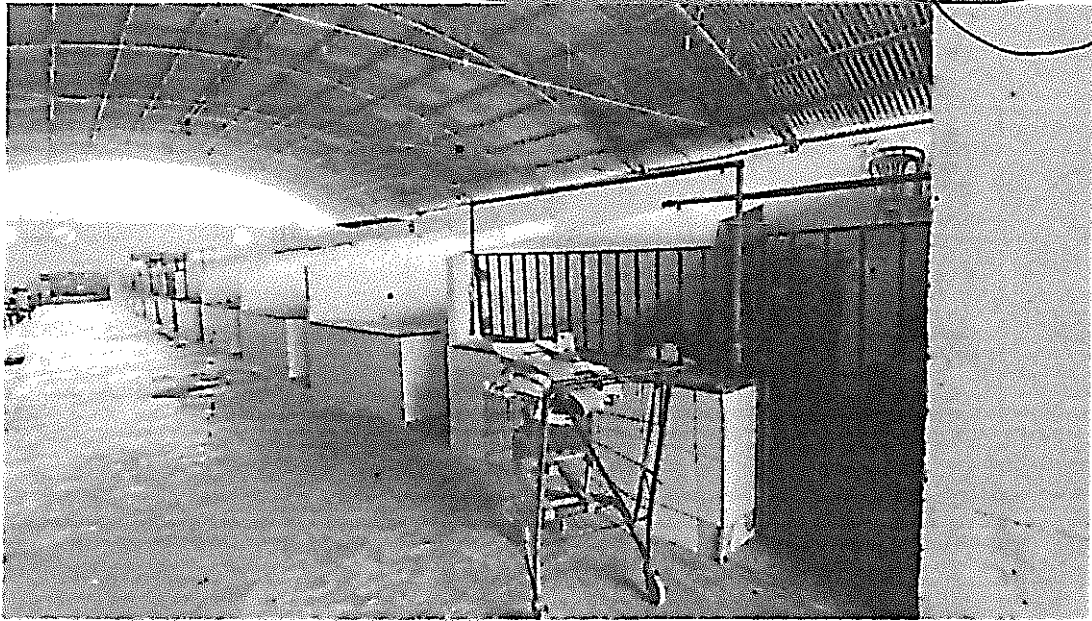

Boxes centrais – Mercado dos cereais.

PARAIPABA 05-02-1985

Sávio Hopeson Castelo
Arquiteto Urbanista
CAU: 004 1726234

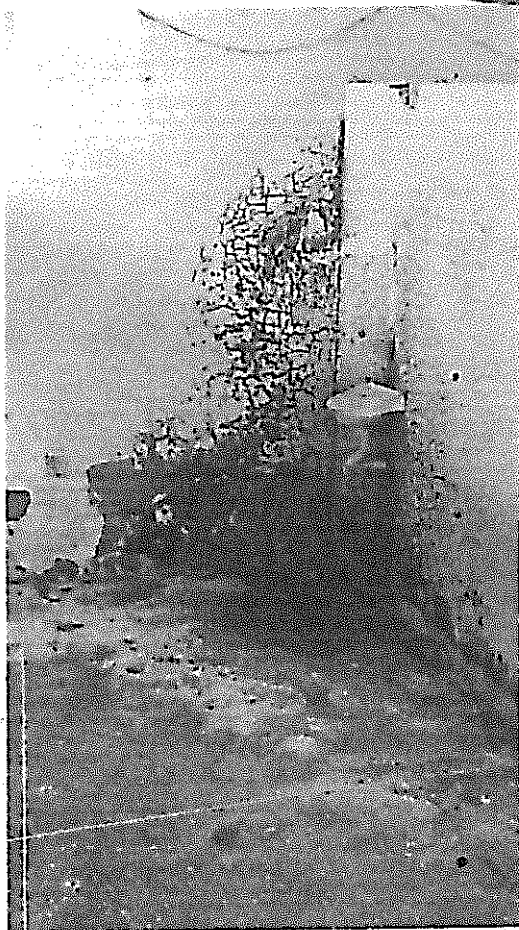

Box central 04 – Mercado dos cereais.

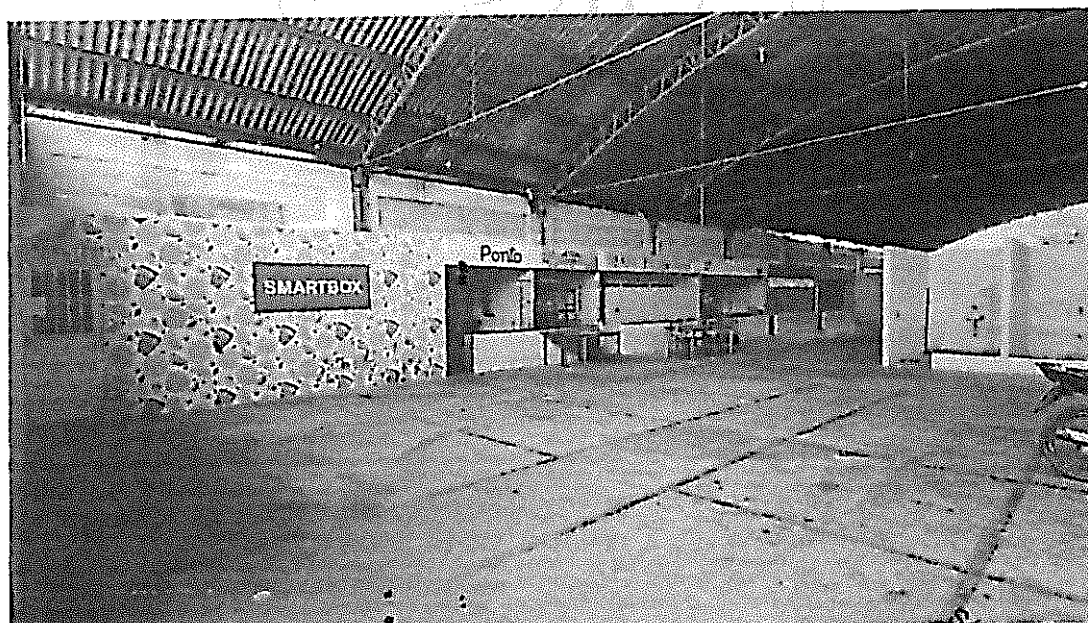

Vista interna – Mercado dos cereais.

Sávio Hudson Castelo
Arquiteto & Urbanista
CAU: 001726234

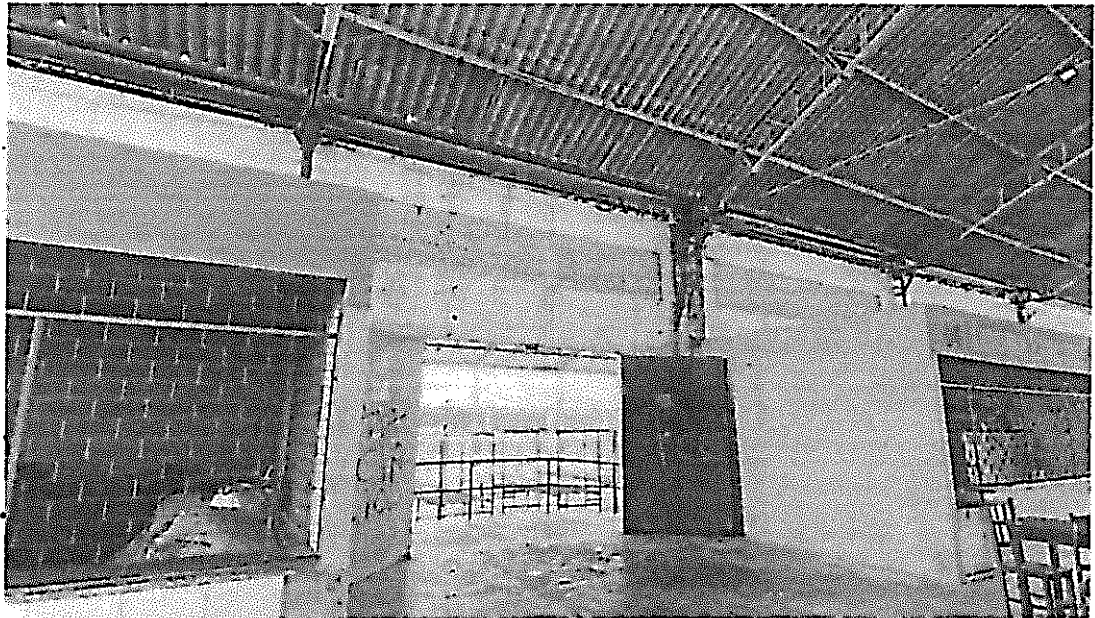

Vista interna – Mercado dos cereais, lado A.

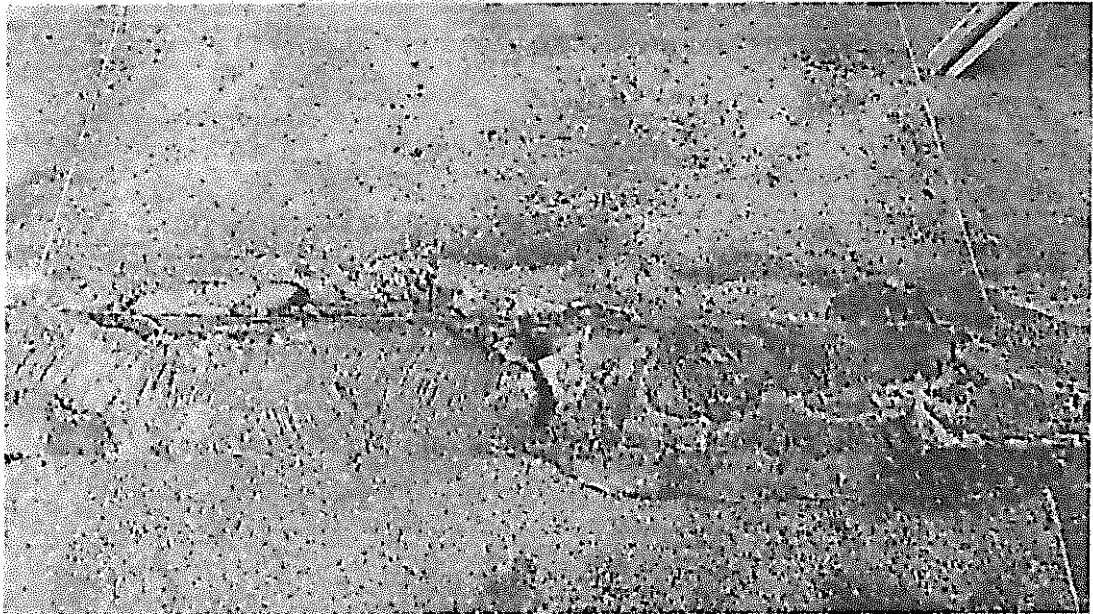

Piso danificado – Mercado dos cereais, lado B.

Sávio Hudson Castelo
Arquiteto e Urbanista
CAU: 00A 1726234



Vista da pracinha, ao fundo, pontos comerciais.



Vista da pracinha, ao fundo, pontos comerciais.

Sávio Hudson Castelo
Arquiteto Urbanista
CAU: 60A 1726234

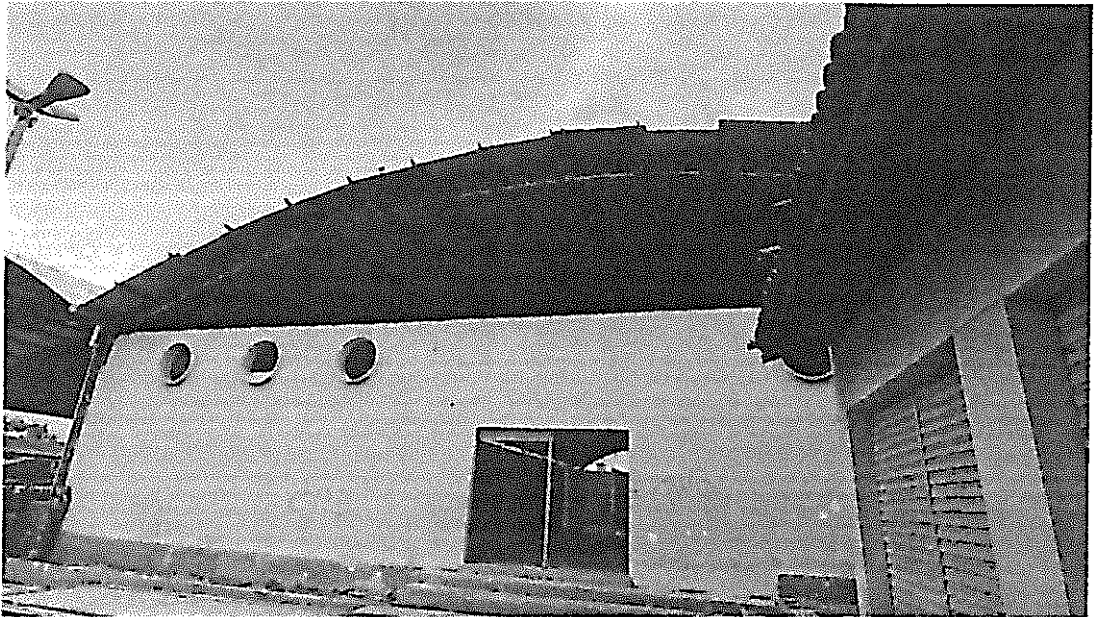

Coberta do Mercado dos cereais, várias telhas quebradas.

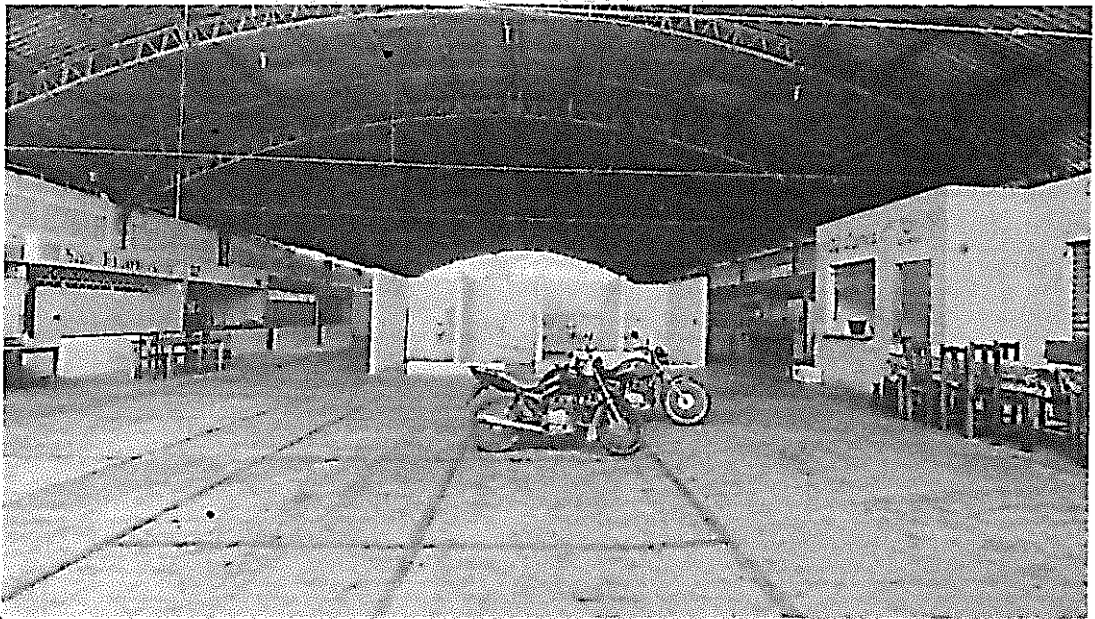

Vista interna – Mercado dos cereais.

Sávio Huxson Castelo
Arquiteto e Urbanista
CAU-1726234



Vista lateral dos pontos comerciais, ao fundo a pracinha.

Stavio Hudson Castelo
Arquiteto e Urbanista
CAU: 00A 1726234



Vista do setor de pontos comerciais.



Estrutura de cobertura danificada – Setor de pontos comerciais.

05-02-1985

Sávio Hudson Castelo
Arquiteto e Urbanista
CAU: 004 1726234

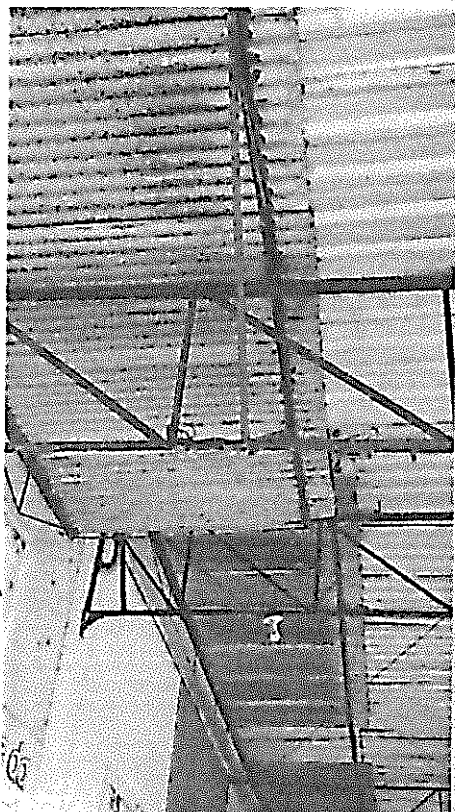

Estrutura de cobertura danificada – Setor de pontos comerciais.

PARAIPABA - 05-02-1985

Sávio Hudson Castelo
Arquiteto e Urbanista
CAU: 004 1726234

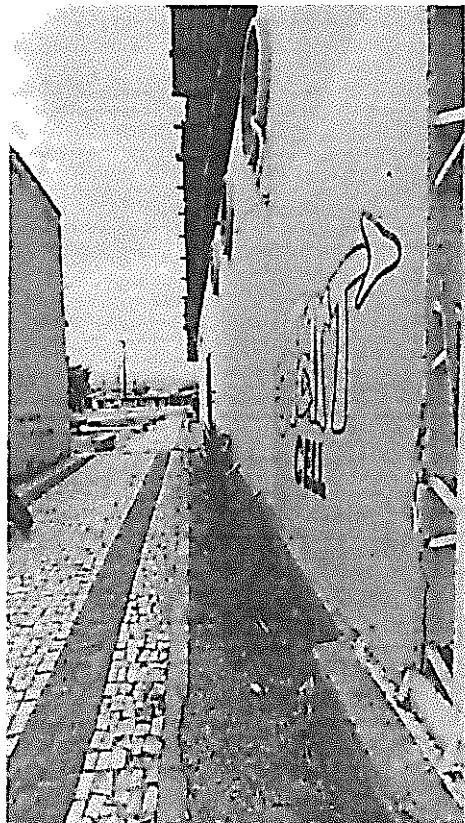

Acesso à pracinha



Estrutura de cobertura danificada – Setor de pontos comerciais.

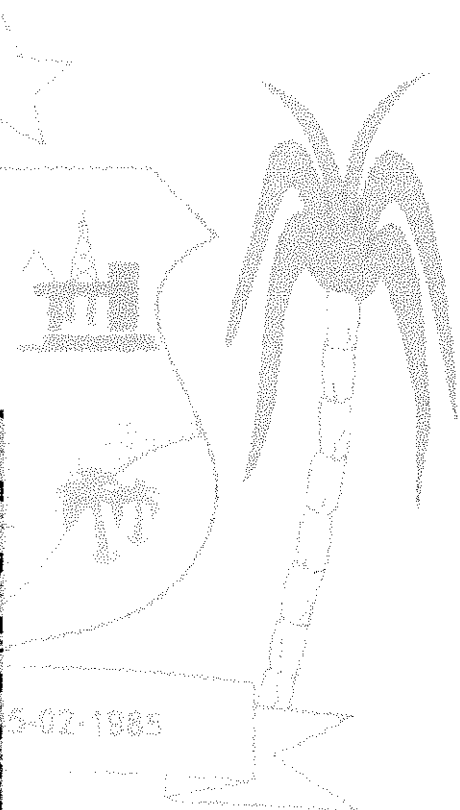

Sávio Hudson Castelo
Arquiteto Urbanista
CAU: 0081726234



Estrutura de cobertura danificada – Setor de pontos comerciais.

PARAIPABA - 05-02-1985

Sávio Hudson Castelo
Arquiteto e Urbanista
CAU: 00A 1726234



-Estrutura de cobertura danificada, muitas folhas quebradas.



05-02-1985

Sávio Henrique Caspary
Arquiteto e Urbanista
CAU: 60A 1726234

Estrutura de cobertura danificada, muitas telhas quebradas.



Piso em pedra portuguesa, muito danificado.

PARAIPABA, 05-02-1985

Sávio Hudson Castelo
Arquiteto e Urbanista
CAU: 001725234



Piso em pedra portuguesa, muito danificado.



Calha com muitos vazamentos.



Sávio Hudson Castelo
Arquiteto e Urbanista
CAU: OPA 1726234

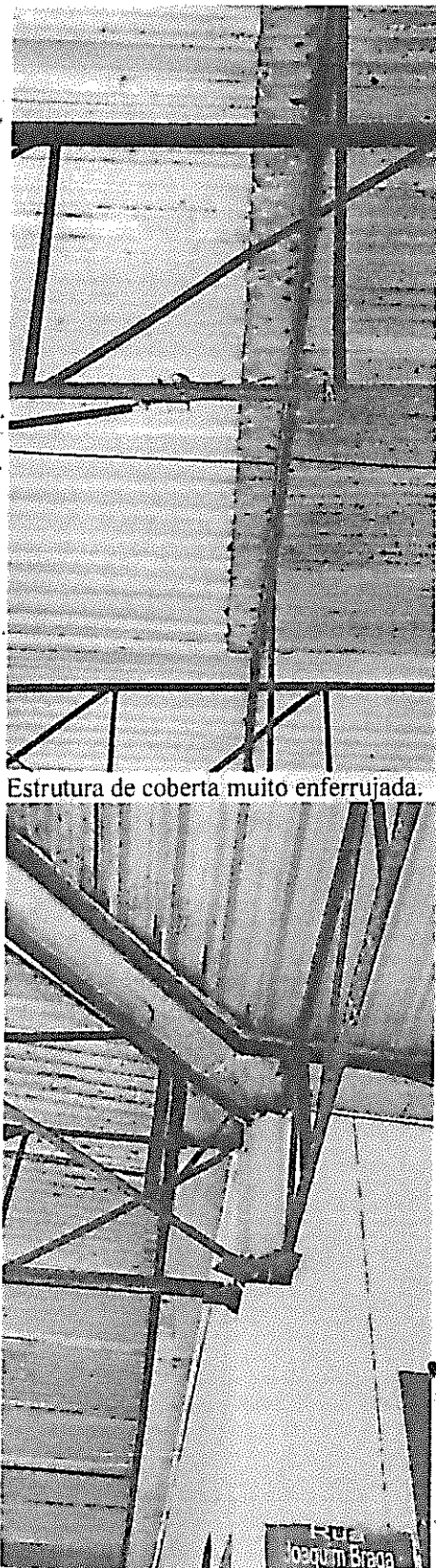

Estrutura de cobertura muito enferrujada.

Estrutura de cobertura muito enferrujada.



Sávio Hudson Castelo
Arquiteto e Urbanista
CAU: 00A 1726234



Grande quantidade de telhas com furos.

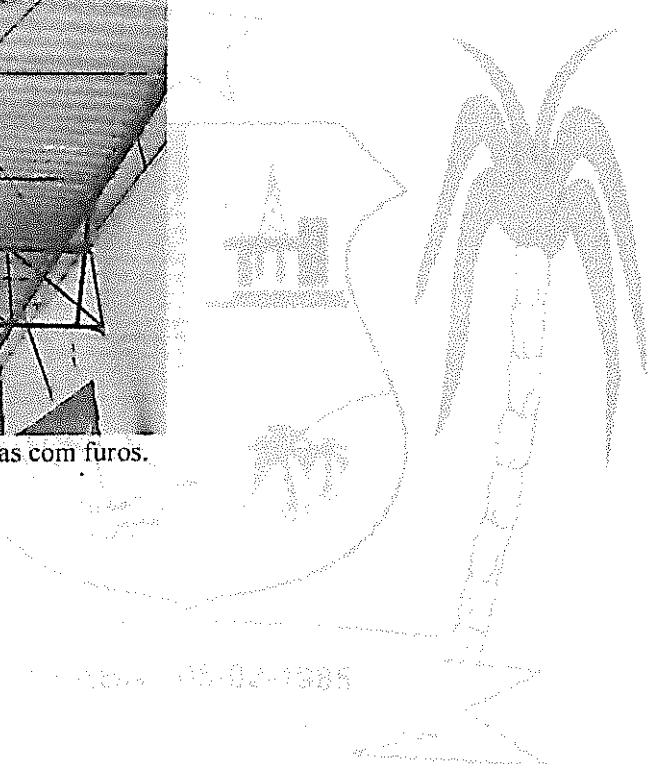

Sávio Hudson / Castelo
Arquiteto e Urbanista
CAU: 008 1726234

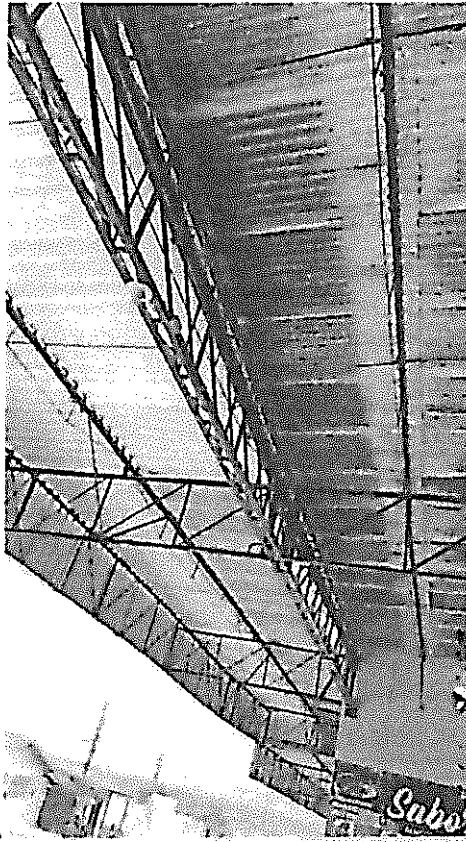

Grande quantidade de telhas com furos.

PARAIPABA 02-02-1985

Sávio Hudson Castelo
Arquiteto e Urbanista
CAU: 00A 1726234



Estrutura de cobertura muito enferrujada.

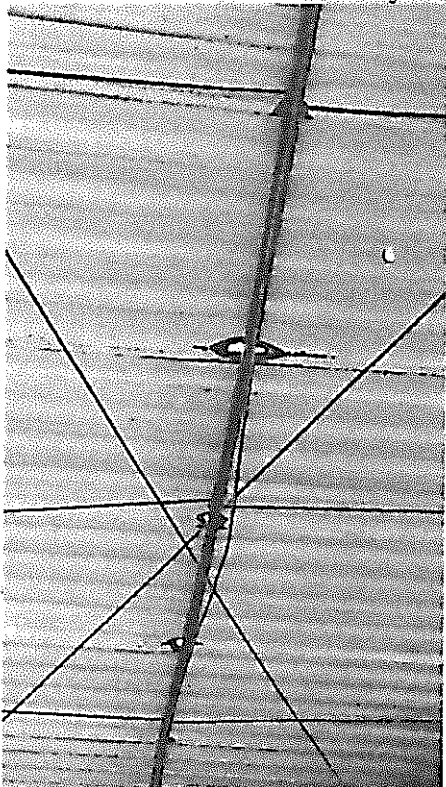

Estrutura de cobertura com muitas telhas furadas.

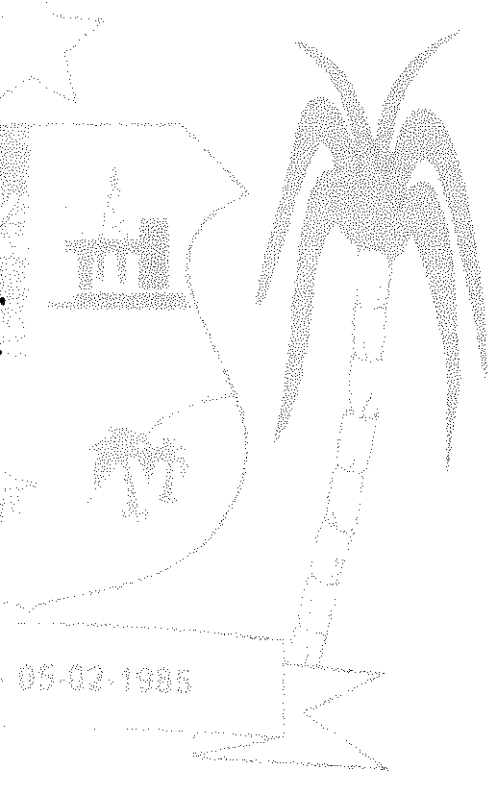

05-02-1985

Sávio Higson Castelo
Arquiteto Urbanista
CAU: 00A 1726234

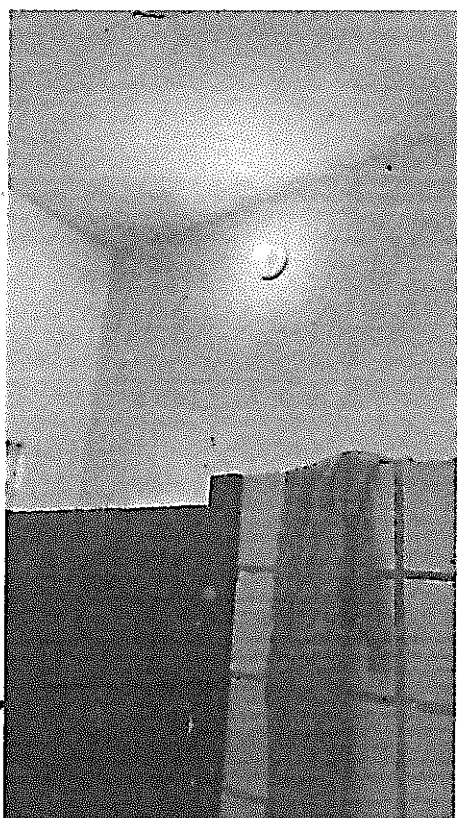

Banheiro feminino.

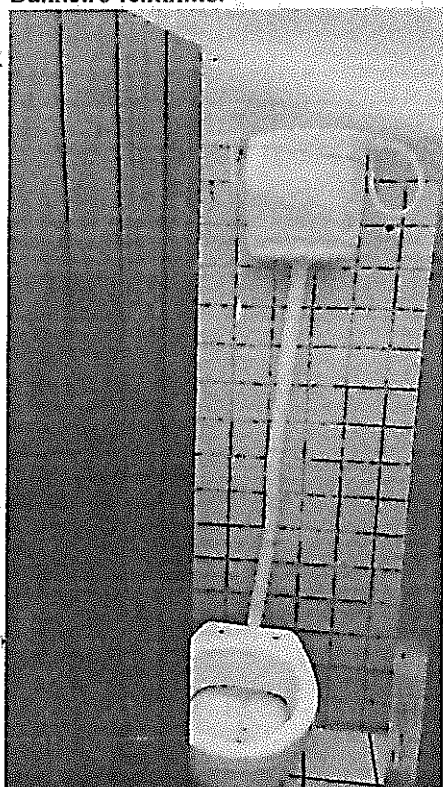

Banheiro feminino.

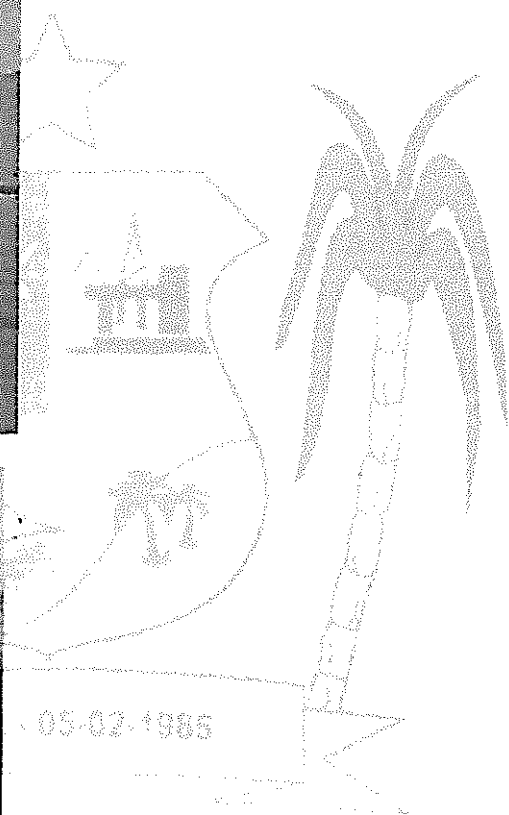

Sávio Hysson Castelo
Arquiteto Urbanista
CAU: 004 1726234

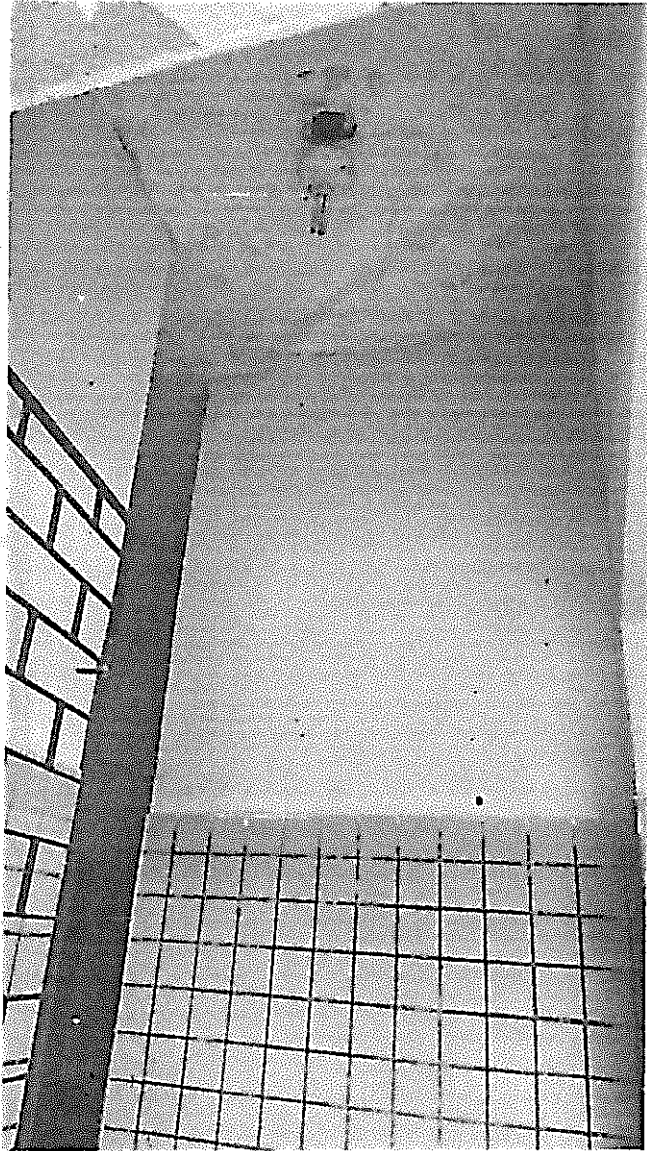

Banheiro masculino.



Sávio Hudson Castelo
Arquiteto e Urbanista
CAU: 00A 1726234