

LEGENDA

- ▲ Localidades
- Rios
- Estradas vicinais
- Estradas de acesso
- Rodovias
- Espelho d'água
- Limite de Tauá
- Limite municipal
- Caucaia até Lagoinha
- Fortaleza até Lagoinha

NOTAS

TRANSPORTE DO INTERTRAVADO DE CAUCAIA ATÉ LAGOINHA: 79,00 KM
 TRANSPORTE DO INTERTRAVADO DE FORTALEZA ATÉ LAGOINHA: 95,00 KM

ASSINATURAS E APROVAÇÃO

PROJETA  LEONARDO SILVEIRA LIMA ENGENHEIRO CIVIL - RNP 0801581087	PROPRIETÁRIO
APROVAÇÃO	

RUA CALISTO MACIEIRO, N.º 27 - SÍTIO 144, BAIRRO PIRES FAÇANHA | EUSÉBIO/CE
 FONE: (85) 3241-3147 | EMAIL: GEOPAC@GEOPAC.COM.BR

GEOPAC

PROPRIETÁRIO
PREFEITURA MUNICIPAL DE PARAIPABA/CE

OBRA
PAVIMENTAÇÃO NO MUNICÍPIO DE PARAIPABA/CE - PT1085651-89

PROJETO
 PROJETO DE PAVIMENTAÇÃO

CONTEÚDO
 PLANTA DE LOCALIZAÇÃO DOS TRANSPORTES
 IDENTIFICAÇÃO DOS DESENHOS
 MAPA DE LOCALIZAÇÃO

LOCAL LAGOINHA - PARAIPABA/CE	DATA MAR/2023	PRANCHA 01/01
DESENHO ALAN DOUGLAS	ESCALA INDICADA	CONTROLE PABA C23.05

SITUAÇÃO DO MUNICÍPIO NO ESTADO

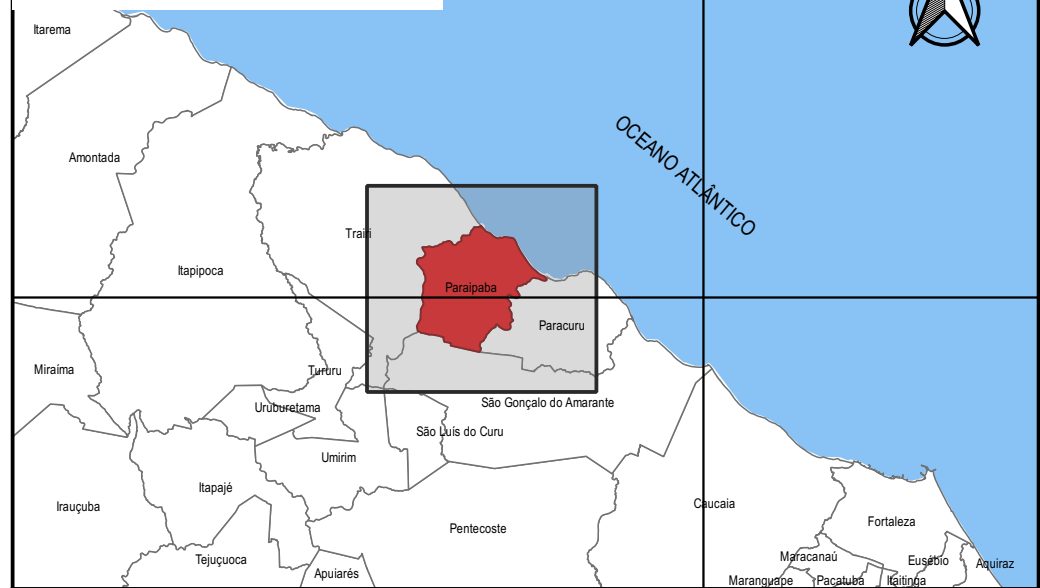

SITUAÇÃO DA INTERVENÇÃO NO MUNICÍPIO

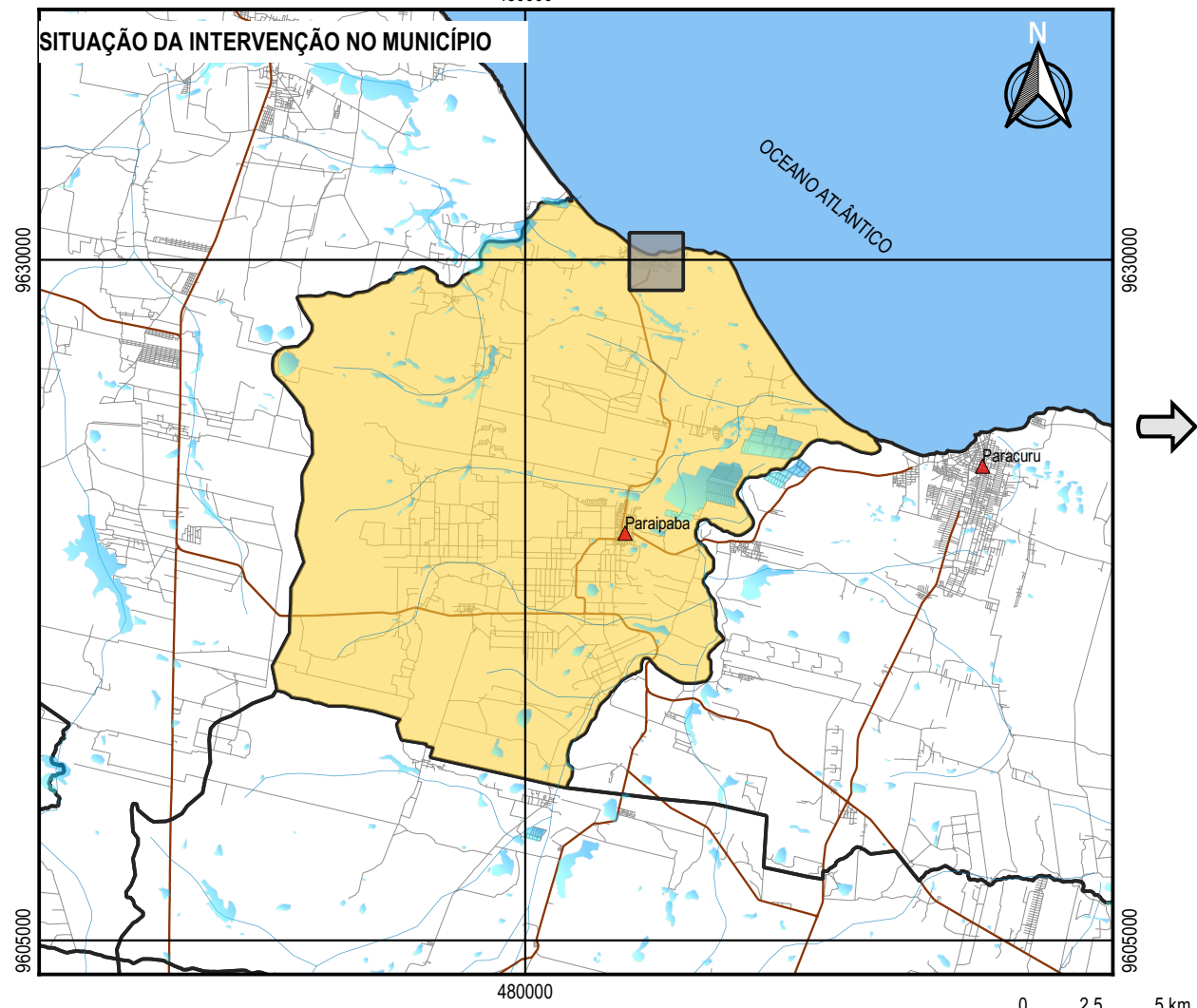

MAPA DE LOCALIZAÇÃO DA INTERVENÇÃO



LEGENDA

- ▲ SEDE DOS MUNICÍPIOS
- ▲ Localidades
- RUAS
- RODOVIAS
- ÁREA A SER PAVIMENTADA
- RIOS
- ESPELHOS D'ÁGUA
- ▲ PRAÇA DA LAGOINHA

APROVAÇÃO

PROPRIETÁRIO

OBRA

PREFEITURA MUNICIPAL DE PARAIPABA/CE

PAVIMENTAÇÃO NO MUNICÍPIO DE PARAIPABA/CE - PT1085651-89

PROJETISTA

GEOPAC

PROJETO
PLANTA DE LOCALIZAÇÃO

CONTEÚDO/IDENTIFICAÇÃO DOS DESENHOS
MAPA DE LOCALIZAÇÃO E SITUAÇÃO

FRANCHA

01/16

LEONARDO SILVEIRA LIMA
ENGENHEIRO CIVIL - RNP 0601581067

RUA CALIXTO MACHADO, N.º 27 - SALA 04,
BARRIO PRES FAÇANHA | EUSEBIO/CE
FONE: (85) 3241-3147 | E-MAIL: geopac@geopac.com.br

LOCAL
LAGOINHA - PARAIPABA/CE

DATA
MAR/2023

ESCALA
1:9000

CONTROLE
PABA C22.05

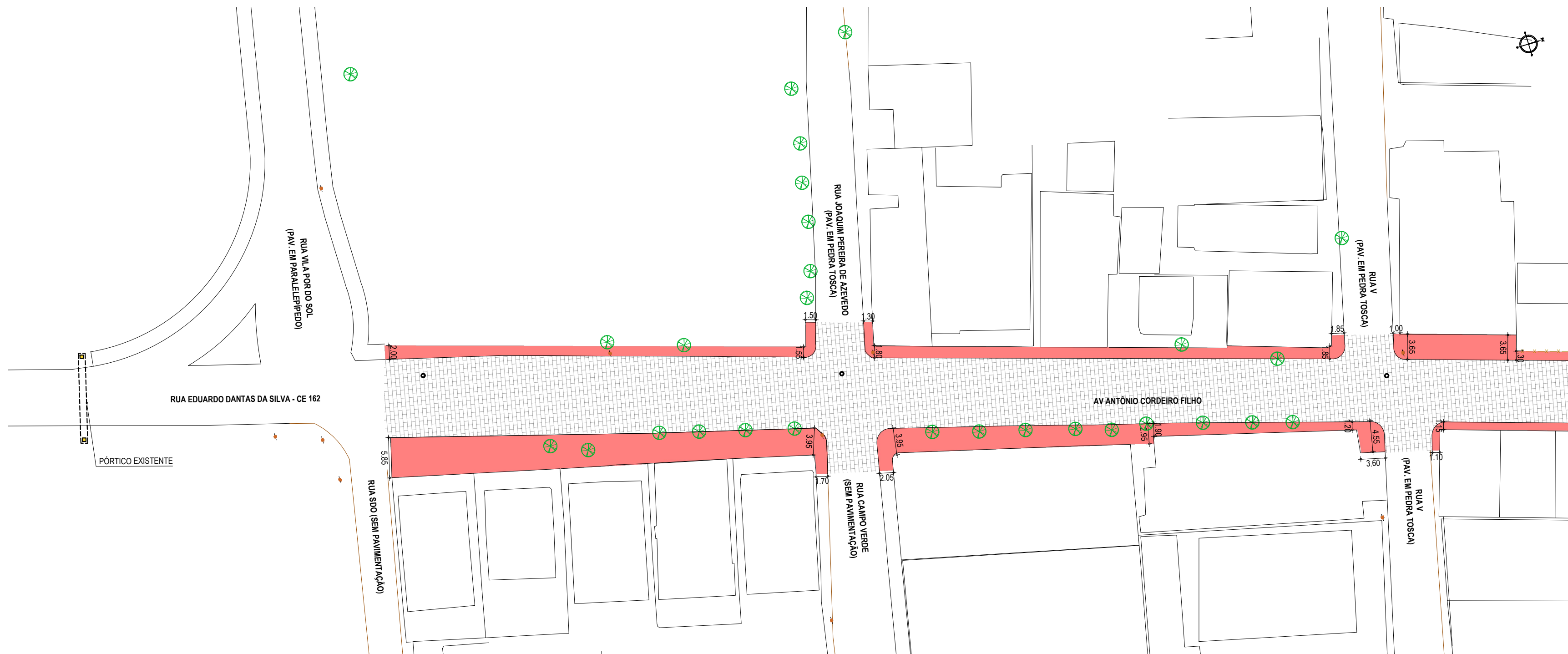

PLANTA BAIXA - DEMOLIÇÃO 01
ESCALA: 1/500

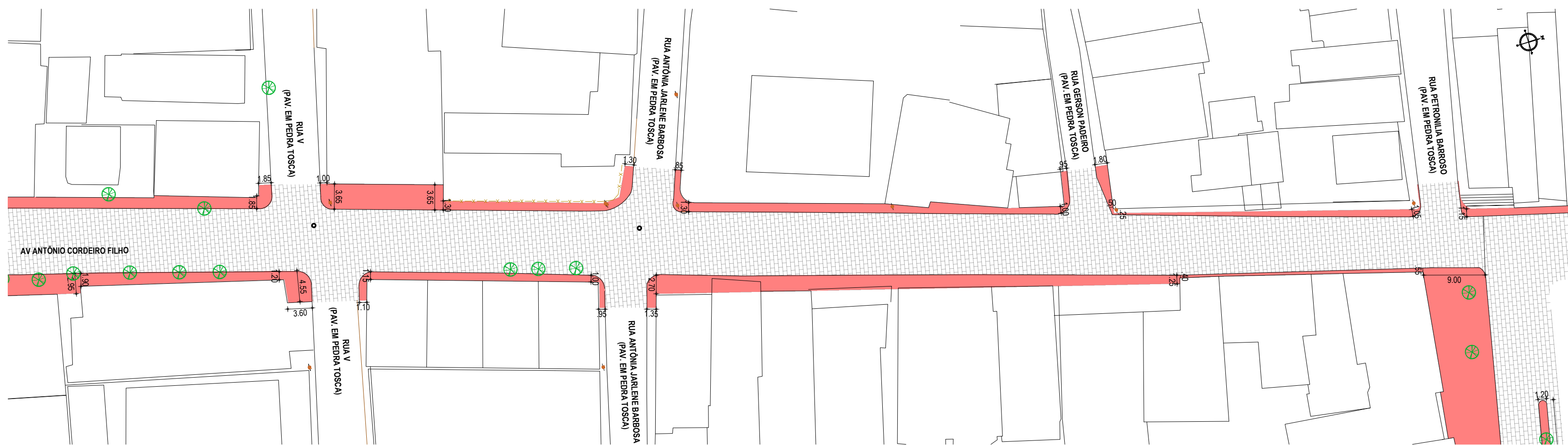

PLANTA BAIXA - DEMOLIÇÃO 02
ESCALA: 1/500

LEGENDA

—	MEIO-FIO EXISTENTE	●	POSTE
—	VIA SEM PAVIMENTO	⊗	VEGETAÇÃO
—	MURO	⊙	POÇO DE VISITA
—	PAV ASFALTICA	□	EDIFICAÇÕES
- - -	CERCA		

LEGENDA DE DEMOLIÇÃO

▨	PAV. PARALELO	■	CALÇADA
---	---------------	---	---------

LEGENDA DE DEMOLIÇÃO

QUADRO DE DEMOLIÇÃO	
TIPO	ÁREA (m²)
PAV. PARALELO	3.265,20
CALÇADA	1.164,50

QUADRO DE DEMOLIÇÃO	
TIPO	EXT. (m)
MEIO-FIO	683,15

ASSINATURAS E APROVAÇÃO

PROJETISTA: *Leonardo Silveira Lima*
LEONARDO SILVEIRA LIMA
ENGENHEIRO CIVIL - RNP: 0601581067

PROPRIETÁRIO:

APROVAÇÃO

GEOPAC RUA CALIXTO MACHADO, N.º 27, SALA 04,
BAIRRO PIRES FAÇANHA, EUSEBIOCE
FONE: (85) 3241-3147 | EMAIL: GEOPAC@GEOPAC.COM.BR

PROPRIETÁRIO:
PREFEITURA MUNICIPAL DE PARAIPABA

OBRA:
PAVIMENTAÇÃO NO MUNICÍPIO DE PARAIPABA/CE - PT1085651-89

PROJETO:
PROJETO DE DEMOLIÇÃO
IDENTIFICAÇÃO DOS DESENHOS:
01. DEMOLIÇÃO 01
02. DEMOLIÇÃO 02

LOCAL: PARAIPABA/CE	DATA: MAR/2023	PRANCHA: 02-16
DESENHO: ALAN DOUGLAS	ESCALA: INDICADA	CONTROLE: PABA C23.05

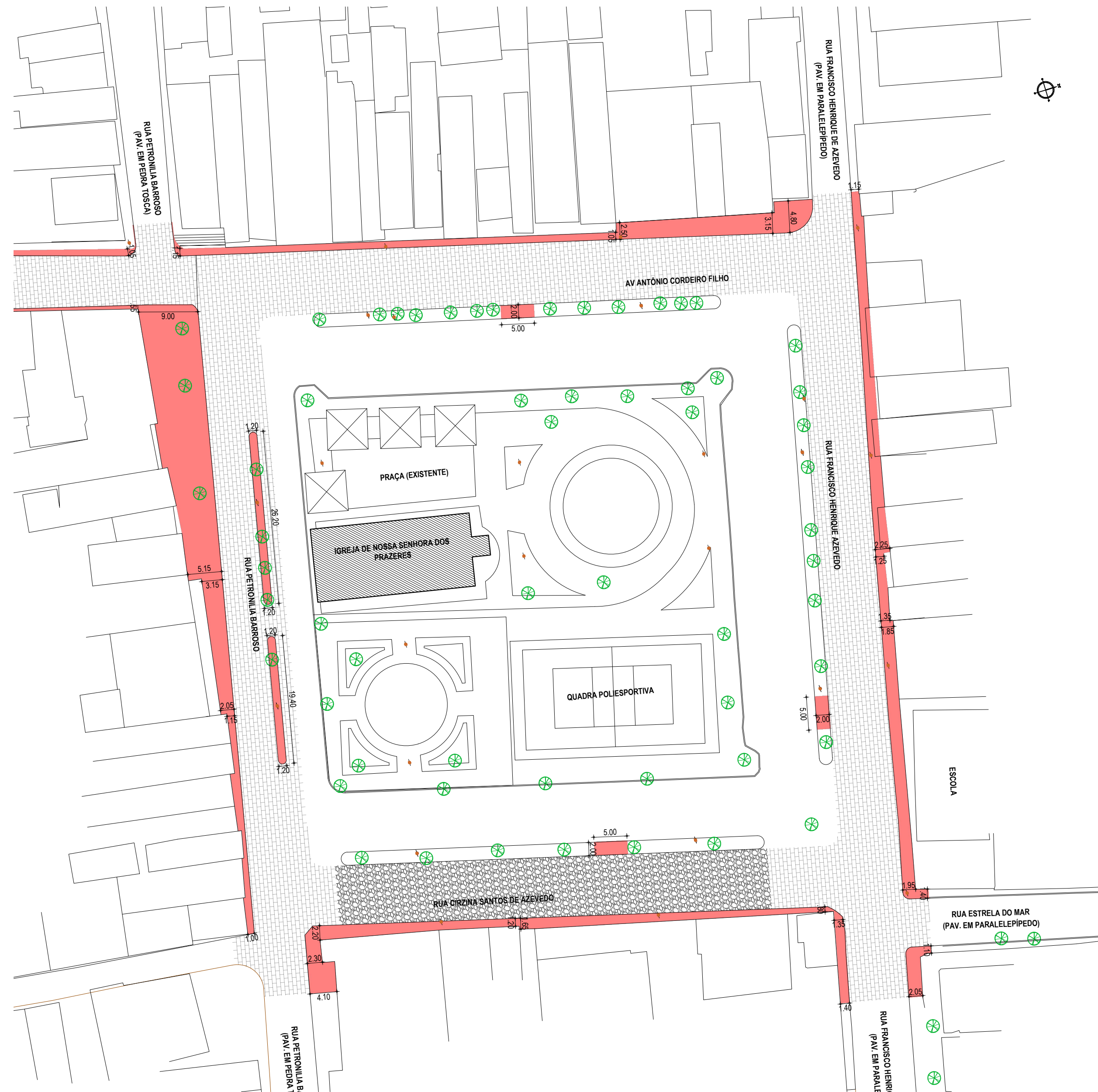

PLANTA BAIXA - DEMOLIÇÃO PRAÇA
ESCALA: 1/500

LEGENDA

	MEIO-FIO EXISTENTE		POSTE
	VIA SEM PAVIMENTO		VEGETAÇÃO
	MURO		POÇO DE VISITA
	PAV ASFALTICA		EDIFICAÇÕES
	CERCA		

LEGENDA DE DEMOLIÇÃO

	PAV. PARALELO		CALÇADA
	PAV. PEDRA TOSCA		

QUADRO DE DEMOLIÇÃO

TIPO	ÁREA (m²)
PAV. PARALELO	2.998,10
PAV. PEDRA TOSCA	593,40
CALÇADA	998,80

QUADRO DE DEMOLIÇÃO

TIPO	EXT. (m)
MEIO-FIO	513,90

ASSINATURAS E APROVAÇÃO

PROJETISTA:
LEONARDO SILVEIRA LIMA
ENGENHEIRO CIVIL - RNP: 0601581067

PROPRIETÁRIO:

APROVAÇÃO

GEOPAC RUA CALIXTO MACHADO, N.º 27 - SALA 04,
BARRIO PIRES FAÇANHA, EUSEBIOCE
FONE: (85) 3241-3147 | EMAIL: GEOPAC@GEOPAC.COM.BR

PROPRIETÁRIO:
PREFEITURA MUNICIPAL DE PARAIPABA

OBRA:
PAVIMENTAÇÃO NO MUNICÍPIO DE PARAIPABA/CE - PT1085651-89

PROJETO:
PROJETO DE DEMOLIÇÃO
IDENTIFICAÇÃO DOS DESENHOS:
01. DEMOLIÇÃO - PRAÇA



PLANTA BAIXA
ESCALA: 1/750

NOTAS
SISTEMA DE COORDENADAS - SIRGAS 2000
MERIDIANO CENTRAL - 39° W GR.
PROJEÇÃO UNIVERSAL DE MERCATOR (UTM) - ZONA 24S

- LEGENDA - EM PLANTA
- MEIO-FIO EXISTENTE
 - MEIO-FIO PROJETADO
 - CERCA
 - VIA SEM PAVIMENTO
 - MURO
 - CURVA DE NÍVEL
 - POSTE
 - SENTIDO DO ESCOAMENTO
 - ALINHAMENTO (ESTACAS)
 - PROJEÇÃO DA COBERTURA DAS EDIFICAÇÕES

- LEGENDA - EM PERFIL
- TERRENO NATURAL
 - PERFIL EM CORTE
 - TERRENO PROJETADO
 - PERFIL EM TERRENO

NOTAS
* AS ÁREAS IRREGULARES FORAM PROJETADAS PARA SEREM CONTABILIZADAS NO ORÇAMENTO.

ÁREAS IRREGULARES	
ENTRADA	ÁREA(m²)
01	44,10
02	49,60
03	32,95
04	33,70
05	46,55
06	34,75
07	39,85
08	30,20
09	37,50
10	173,00
11	97,90

PERFIL: AV. ANTÔNIO CORDEIRO

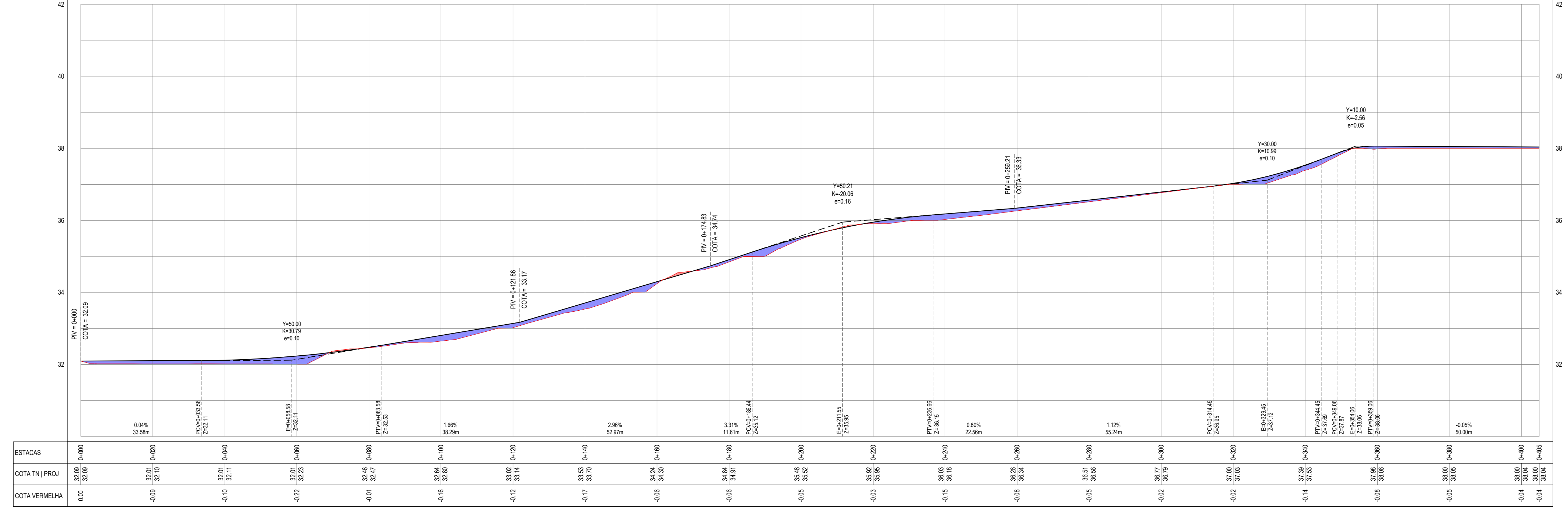

ESTACAS	0+000	0+020	0+040	0+060	0+080	0+100	0+120	0+140	0+160	0+180	0+200	0+220	0+240	0+260	0+280	0+300	0+320	0+340	0+360	0+380	0+400	0+445
COTA TN PROJ	32,09	32,09	32,11	32,11	32,11	32,11	32,11	32,11	32,11	32,11	32,11	32,11	32,11	32,11	32,11	32,11	32,11	32,11	32,11	32,11	32,11	32,11
COTA VERMELHA	0,00	-0,09	-0,10	-0,10	-0,22	-0,17	-0,16	-0,17	-0,16	-0,09	-0,09	-0,09	-0,15	-0,09	-0,09	-0,09	-0,09	-0,17	-0,09	-0,09	-0,04	-0,04

PERFIL LONGITUDINAL
ESCALA: H 1/750 | V 1/75

ASSINATURAS E APROVAÇÃO

PROJETISTA: *Leonardo Silveira Lima*
LEONARDO SILVEIRA LIMA
ENGENHEIRO CIVIL - RNP: 0911581987

PROPRIETÁRIO: _____

GEOPAC RUA CALÍSTO MARÇADO, N.º 27 - SALA 04
BARRIO PRES. FIGUEIRA (ESQUINHA)
FONE: (81) 3241-3147 | EMAIL: geopac@geopac.com.br

PROPRIETÁRIO: PREFEITURA MUNICIPAL DE PARAÍBABA
PROJETO: PAVIMENTAÇÃO NO MUNICÍPIO DE PARAÍBABA - PT1085651-09
PROJETO GEOMÉTRICO
IDENTIFICAÇÃO DOS DESENHOS:
01. PLANTA BAIXA
02. PERFIL LONGITUDINAL

LOCAL: PARAÍBABA - CE
RESERVA: ALAN DOUGLAS
DATA: MAR/2023
ESCALA: INDICADA
PRIMEIRO: 04-16
CONTROLE: PADR. C23.05

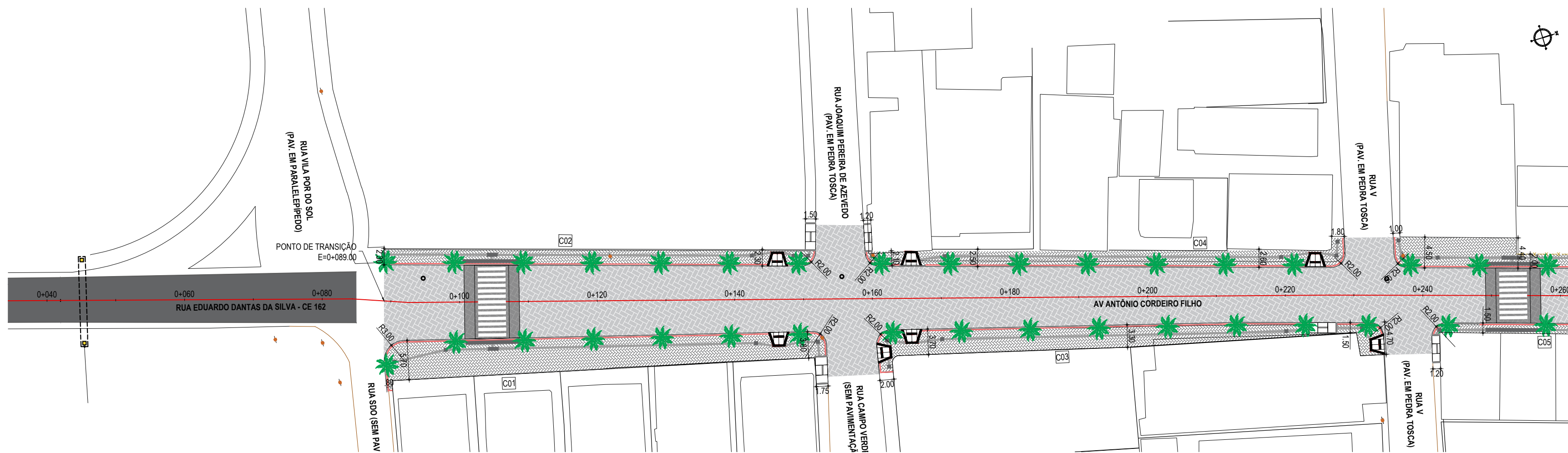

PLANTA BAIXA - ACESSIBILIDADE 01
ESCALA: 1/500

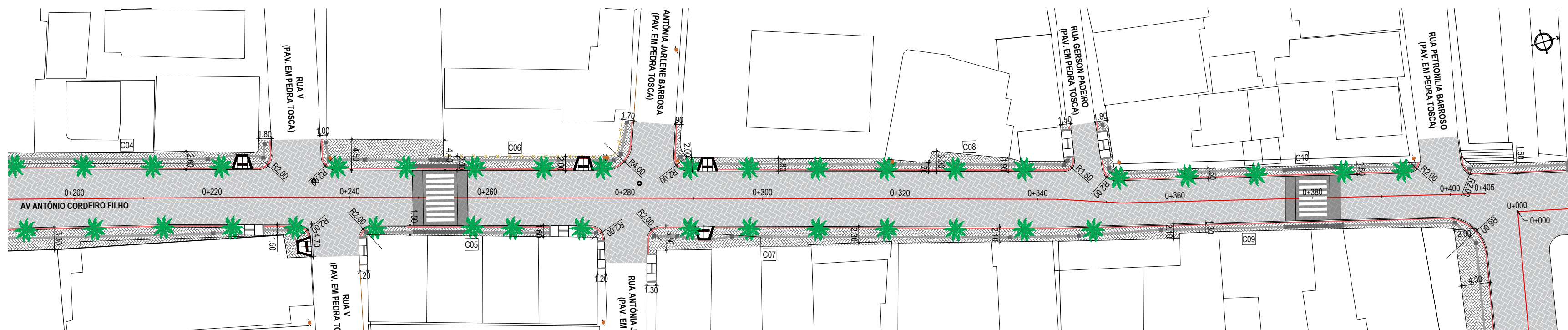

PLANTA BAIXA - ACESSIBILIDADE 02
ESCALA: 1/500

LEGENDA

- MEIO-FIO EXISTENTE
- VIA SEM PAVIMENTO
- MURO
- PAV ASFALTICA
- - - CERCA
- [H] RAMPA PARA PASSEIOS ATÉ 2,20M
- [CX] IDENTIFICAÇÃO DOS PASSEIOS
- [P16] PAVIMENTAÇÃO EM INTERTRAVADO TIPO 16 FACES
- [TJ] PASSEIO EM INTERTRAVADO TIPO TJOJLINO
- POSTE
- ⊗ VEGETAÇÃO
- ⊙ POÇO DE VISITA
- [---] PROJEÇÃO DA COBERTURA DAS EDIFICAÇÕES
- [R2.0] RAMPA PARA PASSEIOS ACIMA DE 2,20M
- [PAA] PISO TÁTIL ALERTA
- [PDI] PISO TÁTIL DIRECIONAL

QUANTITATIVOS DE INTERTRAVADO E PISO TÁTIL

ÁREA DE PASSEIO (M2)	EXTENSÃO PISO TÁTIL (M)
C01	300,70
C02	133,00
C03	220,80
C04	155,40
C05	53,30
C06	133,40
C07	152,20
C08	109,65
C09	87,95
C10	71,45

ASSINATURAS E APROVAÇÃO

PROJETISTA: *Leonardo Silveira Lima*
 PROPRIETÁRIO:
 LEONARDO SILVEIRA LIMA
 ENGENHEIRO CIVIL - RNP: 0601581067

APROVAÇÃO

GEOPAC RUA CALIXTO MACHADO, N.º 27 - SALA 04,
 BAIRRO PIRES FAÇANHA, EUSEBÓICE
 FONE: (85) 3241-3147 | EMAIL: GEOPAC@GEOPAC.COM.BR

PROPRIETÁRIO:
PREFEITURA MUNICIPAL DE PARAIPABA

OBRA:
PAVIMENTAÇÃO NO MUNICÍPIO DE PARAIPABA/CE - PT1085651-89

PROJETO:
PROJETO DE ACESSIBILIDADE

IDENTIFICAÇÃO DOS DESENHOS:
 01. ACESSIBILIDADE 01
 02. ACESSIBILIDADE 02

LOCAL: PARAIPABA/CE DATA: MAR/2023 PRANCHA: 05-16
 DESENHO: J.V. XIMENES ESCALA: INDICADA CONTROLE: PABA C23.05

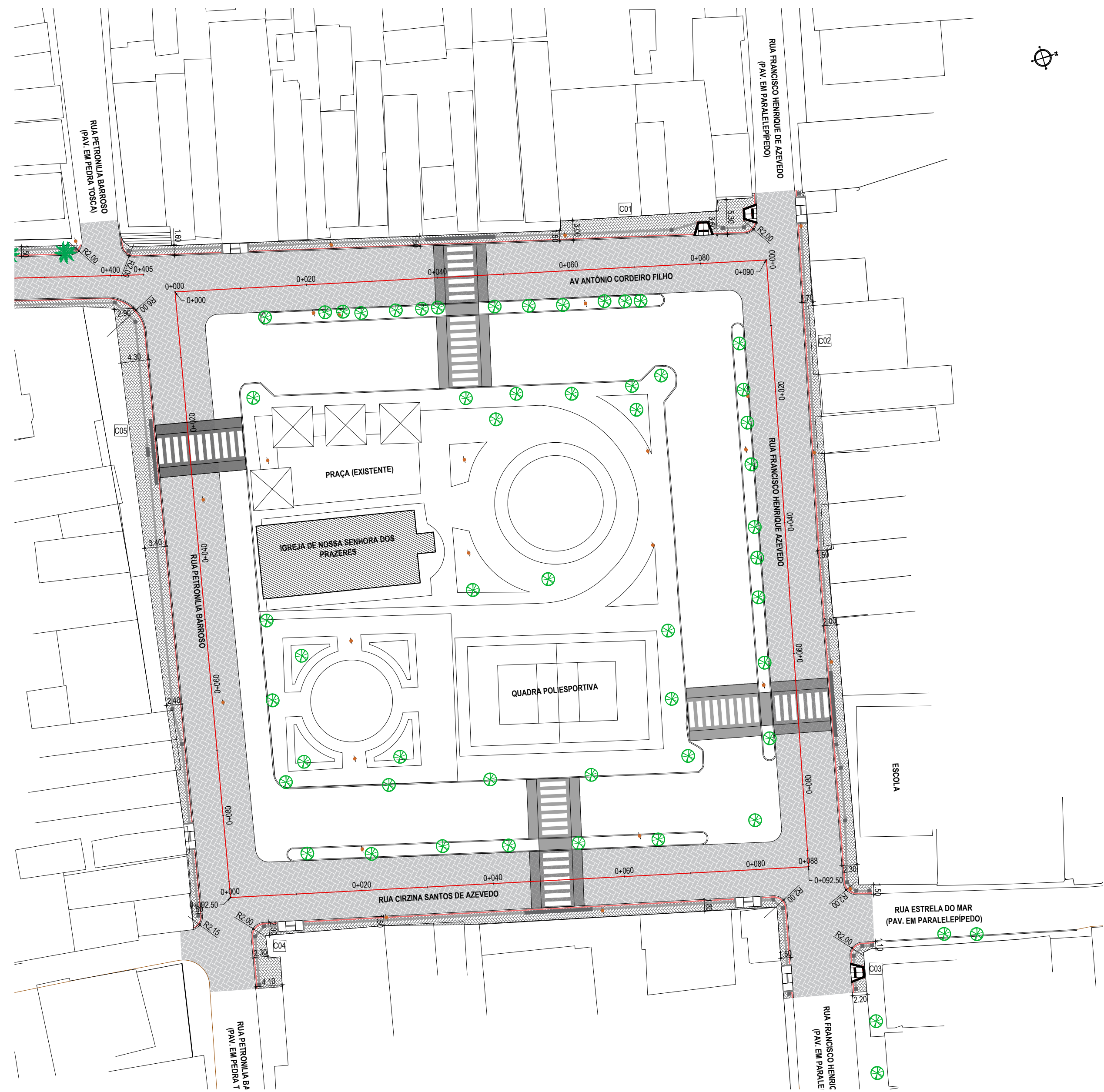

PLANTA BAIXA - ACESSIBILIDADE PRAÇA
ESCALA: 1/500

- LEGENDA**
- MEIO-FIO EXISTENTE
 - VIA SEM PAVIMENTO
 - MURO
 - PAV ASFALTICA
 - CERCA
 - RAMPAS PARA PASSEIOS ATÉ 2,20M
 - IDENTIFICAÇÃO DOS PASSEIOS (CX)
 - PAVIMENTAÇÃO EM INTERTRAVADO TIPO 16 FACES
 - PASSEIO EM INTERTRAVADO TIPO TIJOLINHO
 - POSTE
 - ⊗ VEGETAÇÃO
 - ⊙ POÇO DE VISITA
 - ▭ EDIFICAÇÕES
 - ▭ RAMPAS PARA PASSEIOS ACIMA DE 2,20M
 - ▭ PISO TÁTIL ALERTA
 - ▭ PISO TÁTIL DIRECIONAL

QUANTITATIVOS DE INTERTRAVADO E PISO TÁTIL

ÁREA DE PASSEIO (M ²)	EXTENSÃO PISO TÁTIL (M)
C1	86,50
C2	103,70
C3	8,50
C4	94,50
C5	101,70

ASSINATURAS E APROVAÇÃO

PROJETISTA: *Leonardo Silveira Lima*
LEONARDO SILVEIRA LIMA
ENGENHEIRO CIVIL - RNP: 0601581067

PROPRIETÁRIO:

APROVAÇÃO

GEOPAC RUA CALIXTO MACHADO, N.º 27, SALA 04,
BAIRRO PIRES FAÇANHA, EUSEBIOCE
FONE: (85) 3241-3147 | EMAIL: GEOPAC@GEOPAC.COM.BR

PROPRIETÁRIO:
PREFEITURA MUNICIPAL DE PARAÍPABA

OBRA:
PAVIMENTAÇÃO NO MUNICÍPIO DE PARAÍPABA/CE - PT1085651-89

PROJETO:
PROJETO DE ACESSIBILIDADE
IDENTIFICAÇÃO DOS DESENHOS:
01. ACESSIBILIDADE PRAÇA

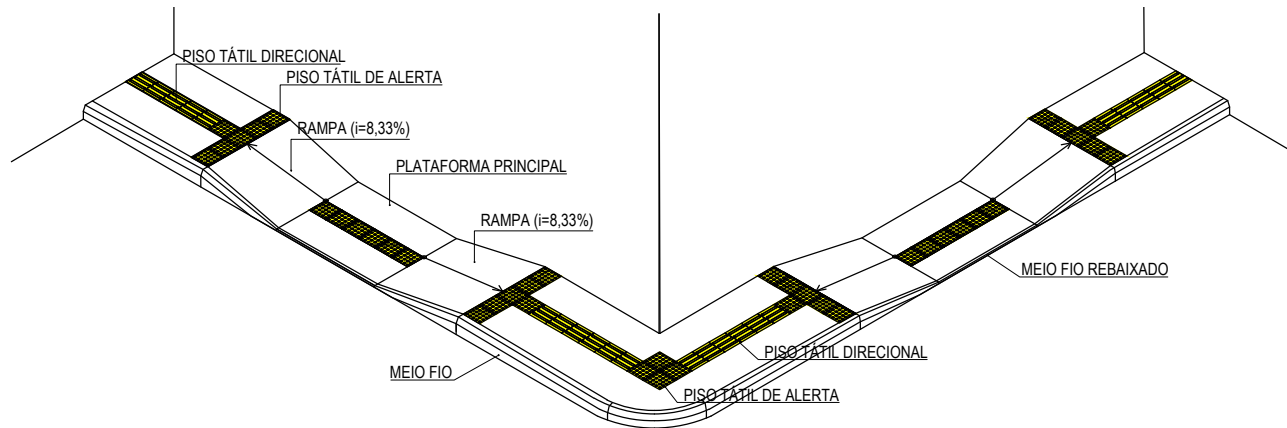

ESPECIFICAÇÕES - PISO TÁTIL

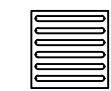

A SINALIZAÇÃO TÁTIL DIRECIONAL

- A. TEXTURA COM SEÇÃO TRAPEZOIDAL;
- B. INTALADA NO SENTIDO DO DESLOCAMENTO;
- C. A SEÇÃO É QUADRADA DE 25 CM;
- D. SUA COR DEVE SER DIFERENCIADA EM RELAÇÃO AO PISO ADJACENTE (COR MAIS ESCURA - PREFERÊNCIA);
- E. EM CASO DO PISO POSSUIR TEXTURA, UTILIZAR SINALIZAÇÃO DIRECIONAL LISA;
- F. O MATERIAL DEVERÁ SER RESISTENTE À ABRASÃO, IMPACTOS MECÂNICOS E AS INTEMPÉRES, INCLUSIVE À MARESIÁ;
- G. DEVERÁ SER ASSENTADO COM MATERIAL APROPRIADO, EVITANDO O DESCOLAMENTO.

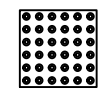

A SINALIZAÇÃO TÁTIL DE ALERTA

- A. TEXTURA COM UM CONJUNTOS DE RELEVOS TRONCO-CÔNICOS;
- B. INTALADA SEGUNDO A NBR-9050/2004, POIS EXISTEM DIVERSAS SITUAÇÕES PARA SUA INSTALAÇÃO DE FORMA PERPENDICULAR AO SENTIDO DO DESLOCAMENTO;
- C. NÃO DEVE HAVER DESNÍVEL QUANDO INTEGRADAS;
- D. A SEÇÃO É QUADRADA DE 25 CM;
- E. SUA COR DEVE SER DIFERENCIADA EM RELAÇÃO AO PISO ADJACENTE (COR MAIS ESCURA - PREFERÊNCIA);
- F. O MATERIAL DEVERÁ SER RESISTENTE À ABRASÃO, IMPACTOS MECÂNICOS E AS INTEMPÉRES, INCLUSIVE À MARESIÁ;
- G. DEVERÁ SER ASSENTADO COM MATERIAL APROPRIADO, EVITANDO O DESCOLAMENTO.

RAMPA (PASSEIOS ATÉ 2,2m DE LARGURA)
ESCALA: 1/100

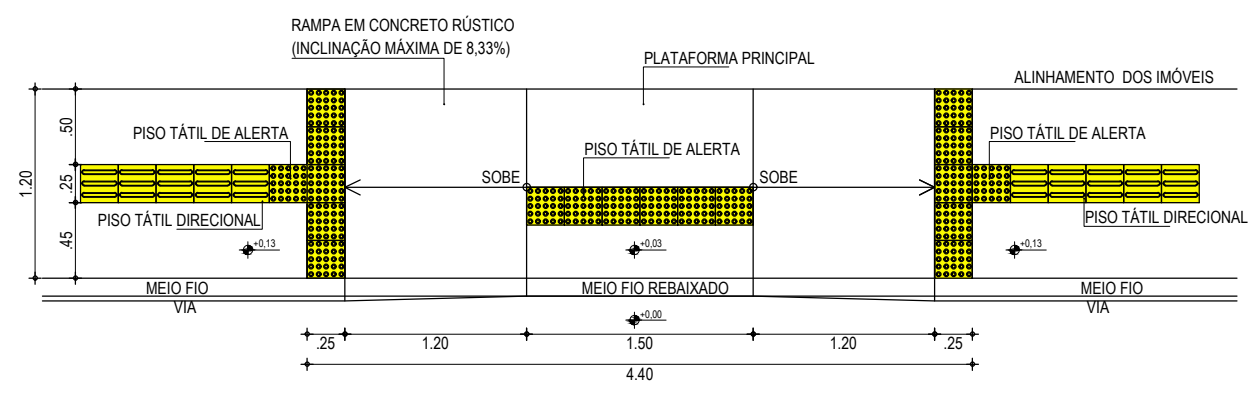

EXEMPLO DE COMPOSIÇÃO TÁTIL DE ALERTA E DIRECIONAL

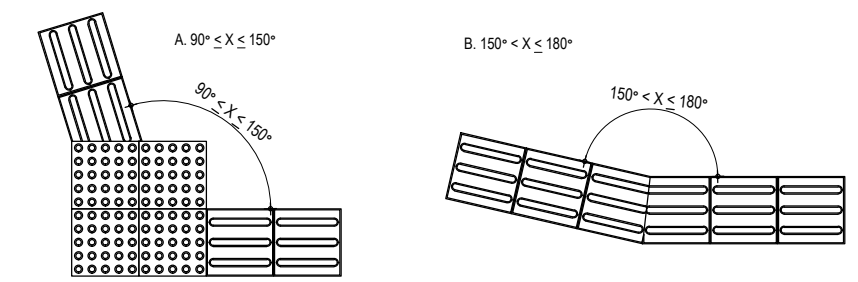

DETALHE - RAMPA TIPO 01
ESCALA: 1/50

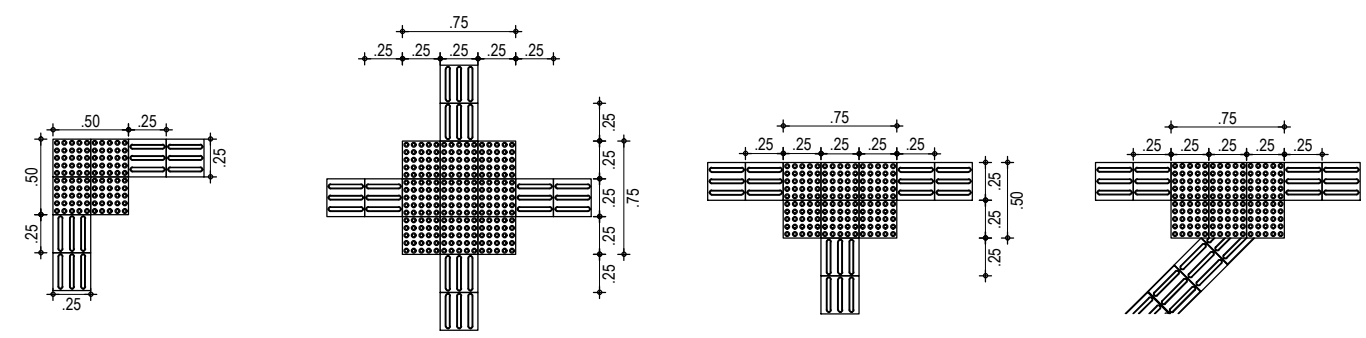

DETALHE DOS PISOS TÁTIL DE ALERTA E DIRECIONAL

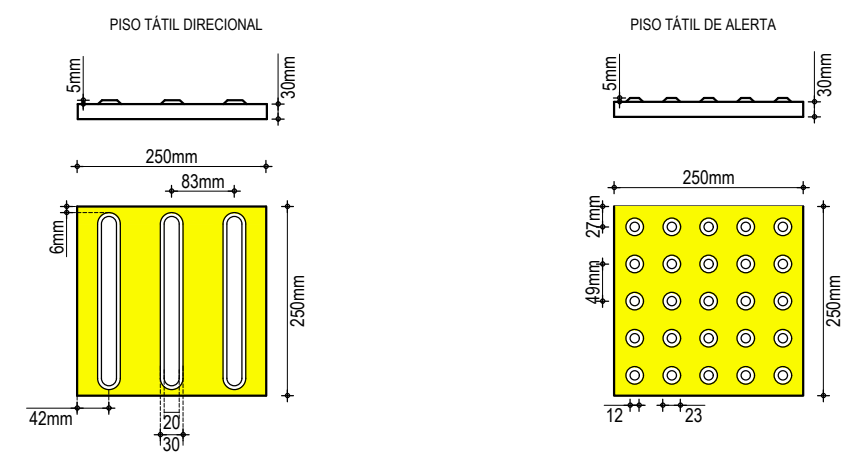

EXEMPLOS DE APLICAÇÃO
ESCALA: 1/50

APROVAÇÃO	PROPRIETÁRIO: PREFEITURA MUNICIPAL DE PARAIPABA/CE	OBRA: PAVIMENTAÇÃO NO MUNICÍPIO DE PARAIPABA/CE - PT1085651-89
PROJETISTA: <i>Leonardo Silveira Lima</i> LEONARDO SILVEIRA LIMA ENGENHEIRO CIVIL - RNP: 0601581067	EMPRESA CONTRATADA: GEOPAC RUA CALIXTO MACHADO, N° 27, SALA 04 BAIRRO PIRES FAÇANHA EUSEBIO/CE FONE: 85 3241-3147 EMAIL: GEOPAC@GEOPAC.COM.BR	PROJETO: PROJETO DE PAVIMENTAÇÃO CONTEÚDO / IDENTIFICAÇÃO DOS DESENHOS: DETALHE CONSTRUTIVO DOS PASSEIOS ACESSÍVEIS
	LOCAL: PARAIPABA/CE	PRANCHA: 07-16
	DATA: MAR/2023	ESCALA: INDICADA
		CONTROLE: PABA C23.05

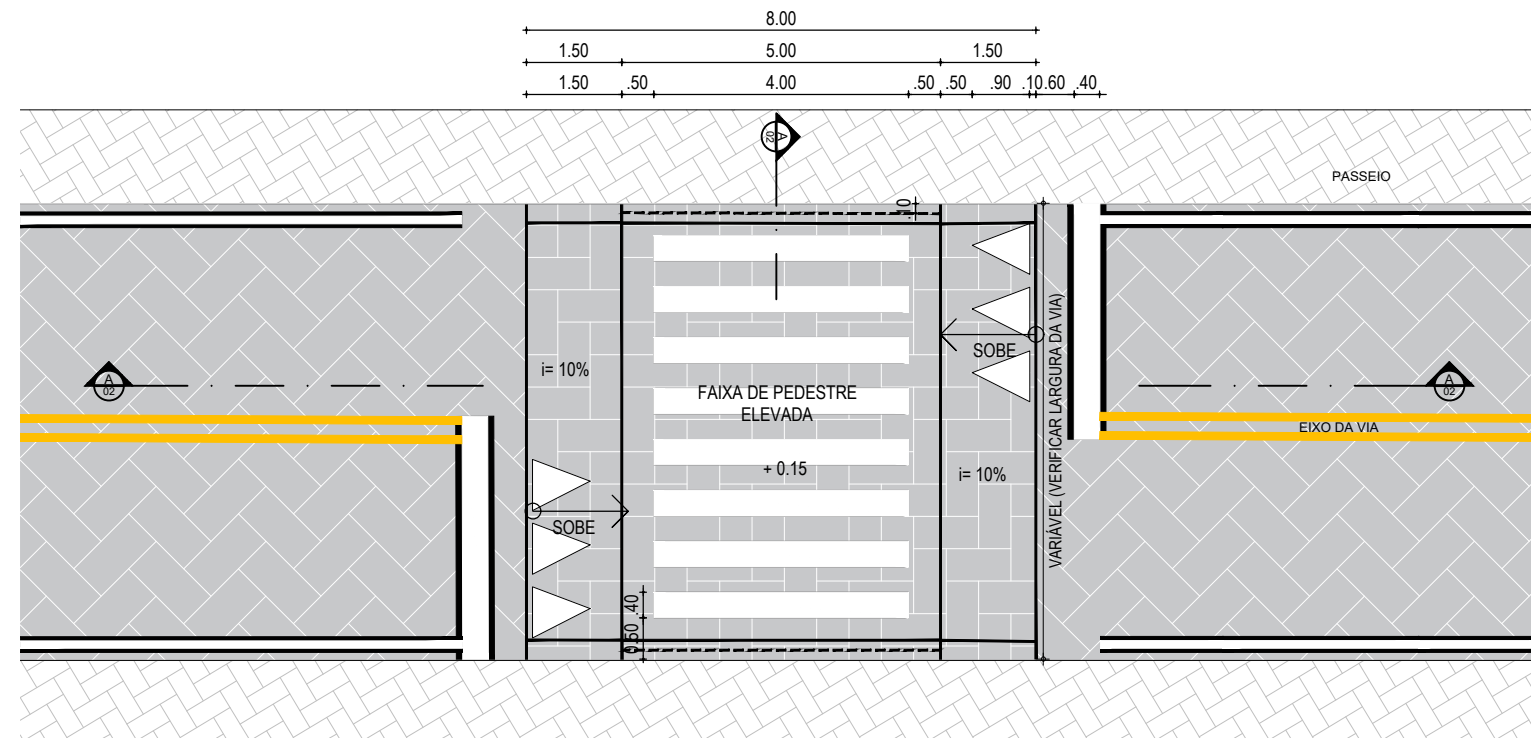

PLANTA BAIXA FAIXA ELEVADA
SEM ESCALA

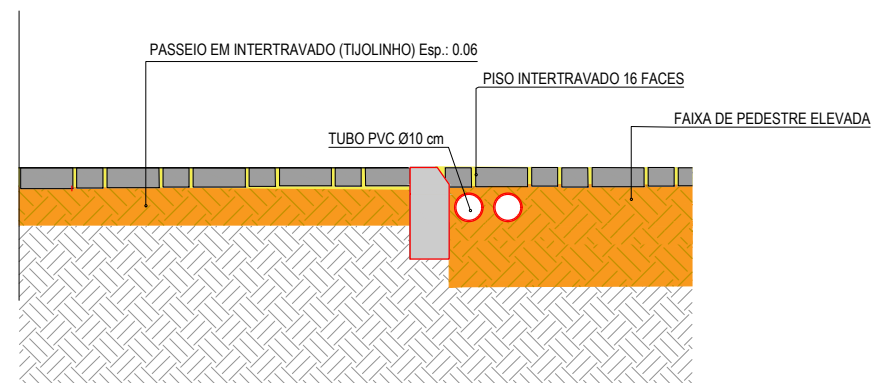

DETALHE A - DOS MATERIAIS
SEM ESCALA

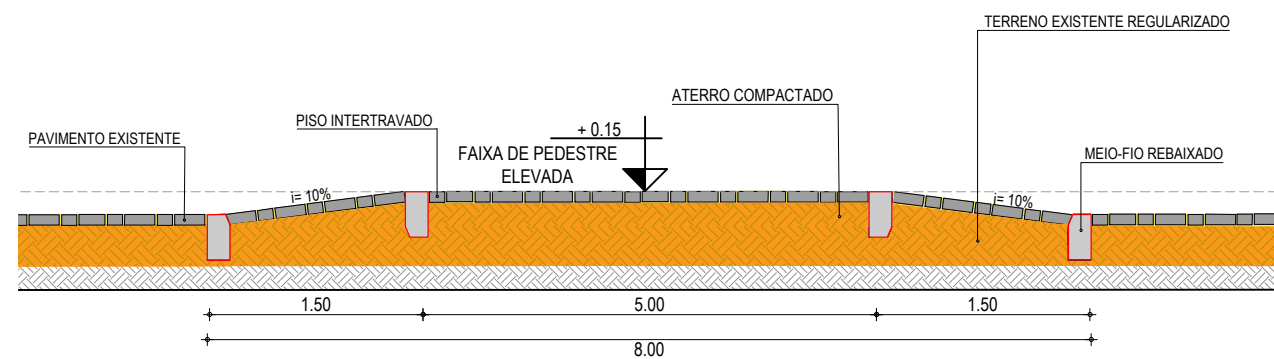

VISTA LATERAL
SEM ESCALA

APROVAÇÃO	PROPRIETÁRIO: PREFEITURA MUNICIPAL DE PARAIPABA/CE	OBRA: PAVIMENTAÇÃO NO MUNICÍPIO DE PARAIPABA/CE - PT1085651-89
PROJETISTA: <i>Leonardo Silveira Lima</i> LEONARDO SILVEIRA LIMA ENGENHEIRO CIVIL - RNP: 0601581067	EMPRESA CONTRATADA: GEOPAC RUA CALIXTO MACHADO, N.º 27, SALA 04 BAIRRO PIRES FAÇANHA EUSEBIO/CE FONE: 85 3241-3147 EMAIL: GEOPAC@GEOPAC.COM.BR	PROJETO: PROJETO DE ACESSIBILIDADE CONTEÚDO / IDENTIFICAÇÃO DOS DESENHOS: DETALHE DA FAIXA ELEVADA
	LOCAL: PARAIPABA/CE	PRANCHA: 08-16
	DATA: MAR/2023	ESCALA: INDICADA
		CONTROLE: PABA C23.05

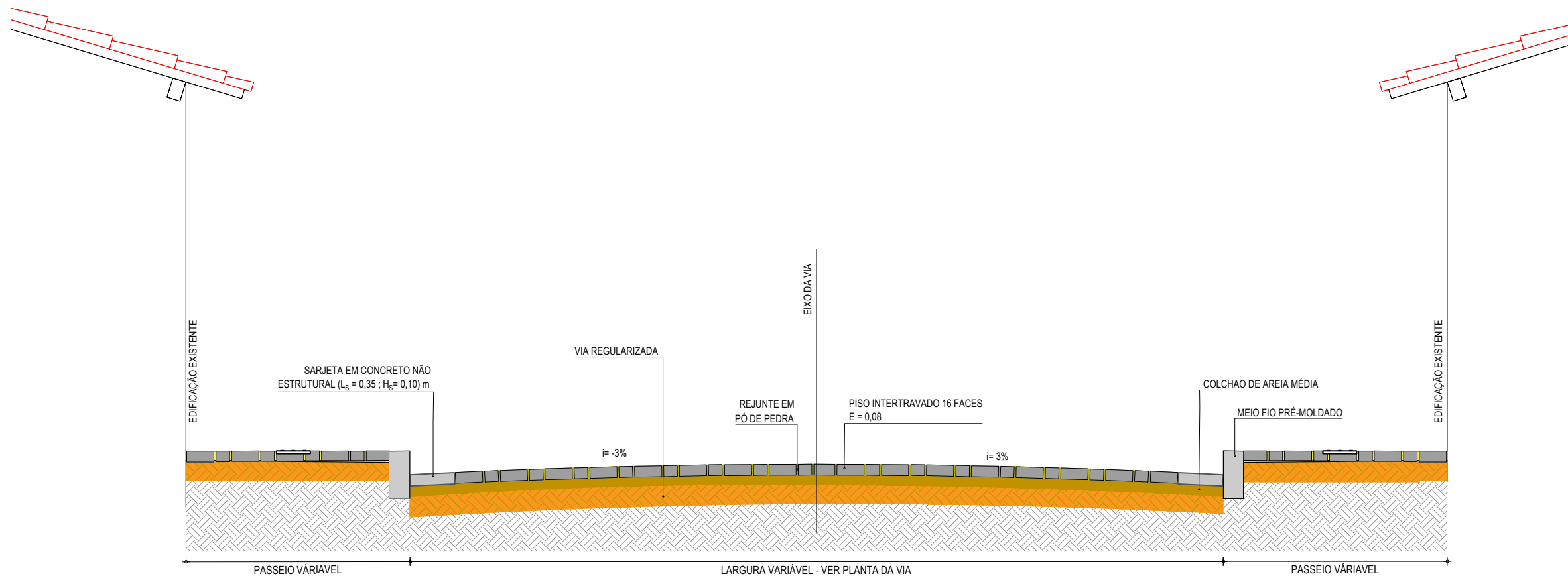

SEÇÃO TIPO
ESCALA: SEM ESCALA

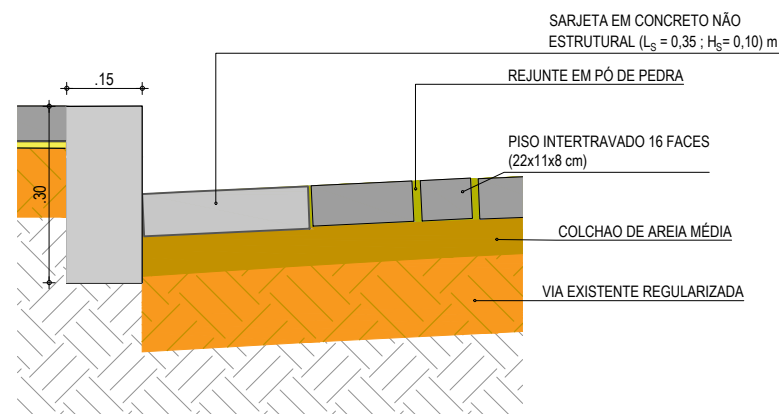

DETALHE DOS MATERIAIS
ESCALA: SEM ESCALA

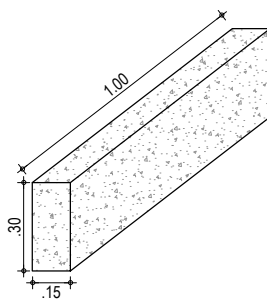

DETALHE DO MEIO FIO
ESCALA: 1/30

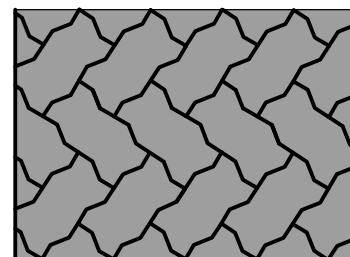

DETALHE DA DIAGRAMAÇÃO DO PISO
ESCALA: SEM ESCALA

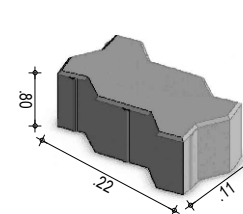

DETALHE DO PISO
SEM ESCALA

NOTAS

- OS BLOCOS SÃO ASSENTADOS DIRETAMENTE SOBRE A CAMADA DE AREIA PREVIAMENTE RASADA. CADA BLOCO É PEGO COM A MÃO, ENCOSTADO FIRMEMENTE CONTRA OS OUTROS JÁ ASSENTADOS, PARA ENTÃO DESLIZAR VERTICALMENTE ATÉ TOCAR NO COLCHÃO.
- A JUNTA MÍNIMA DEVERÁ SER EM MÉDIA DE 2,5 MM, QUANDO A ABERTURA FICAR MAIOR, SERÁ FECHADA COM BATIDAS DE MARRETA DE MADEIRA OU BORRACHA, NA LATERAL DO BLOCO E NA DIREÇÃO AOS BLOCOS JÁ ASSENTADOS.
- OS BLOCOS NÃO DEVEM SER GOLPEADOS NA VERTICAL PARA QUE FIQUEM RENTES ENTRE SI: OS GOLPES DEVEM SER UTILIZADOS APENAS PARA MINIMIZAR AS JUNTAS OU PARA CORRIGIR O ALINHAMENTO.
- EM PISTAS INCLINADAS É ACONSELHÁVEL EXECUTAR A COLOCAÇÃO DE BAIXO PARA CIMA.
- NA PRIMEIRA ETAPA DE COMPACTAÇÃO, A VIBROCOMPACTADORA E/OU PLACA VIBRATÓRIA PASSA SOBRE O PISO PELO MENOS DUAS VEZES E EM DIREÇÕES OPOSTAS: PRIMEIRO COMPLETA-SE O CIRCUITO NUM SENTIDO E DEPOIS NO SENTIDO CONTRÁRIO, COM SOBREPOSIÇÃO DOS PERCURSOS PARA EVITAR A FORMAÇÃO DE DEGRAUS.
- A COMPACTAÇÃO E O REJUNTAMENTO COM AREIA FINA AVANÇAM ATÉ UM METRO ANTES DA EXTREMIDADE LIVRE, NÃO-CONFINADA, NA QUAL PROSEGUE A ATIVIDADE DE PAVIMENTAÇÃO.
- ESTA FAIXA NÃO COMPACTADA SÓ É COMPACTADA JUNTO COM O TRECHO SEGUINTE.
- CASO HAJA QUEBRA DE PEÇAS NA PRIMEIRA ETAPA DE COMPACTAÇÃO, É PRECISO RETIRÁ-LAS COM DUAS COLHERES DE PEDREIRO OU CHAVES DE FENDA E SUBSTITUÍ-LAS; ISSO FICA MAIS FÁCIL ANTES DAS FASES DE REJUNTE E COMPACTAÇÃO FINAL.
- O REJUNTAMENTO SERÁ EXECUTADO COM AREIA FINA SECA, A AREIA É POSTA SOBRE OS BLOCOS EM CAMADAS FINAS PARA EVITAR QUE SEJAM TOTALMENTE COBERTOS E O ESPALHAMENTO É FEITO COM VASSOURA ATÉ QUE AS JUNTAS SEJAM COMPLETAMENTE PREENCHIDAS.
- A COMPACTAÇÃO FINAL É FEITA DA MESMA FORMA QUE A PRIMEIRA

APROVAÇÃO	PROPRIETÁRIO: PREFEITURA MUNICIPAL DE PARAIPABA/CE	OBRA: PAVIMENTAÇÃO NO MUNICÍPIO DE PARAIPABA/CE - PT1085651-89
PROJETISTA: LEONARDO SILVEIRA LIMA ENGENHEIRO CIVIL - RNP: 0601581067	EMPRESA CONTRATADA: GEOPAC RUA CALIXTO MACHADO, N.º 27, SALA 04 BAIRRO PIRES FAÇANHA EUSEBIO/CE FONE: 85 3241-3147 EMAIL: GEOPAC@GEOPAC.COM.BR	PROJETO: PROJETO DE PAVIMENTAÇÃO E DRENAGEM
	CONTEÚDO / IDENTIFICAÇÃO DOS DESENHOS: SEÇÃO TIPO	PRANCHA: 09-16
	LOCAL: PARAIPABA/CE	DATA: MAR/2023
	ESCALA: INDICADA	CONTROLE: PABA C23.05

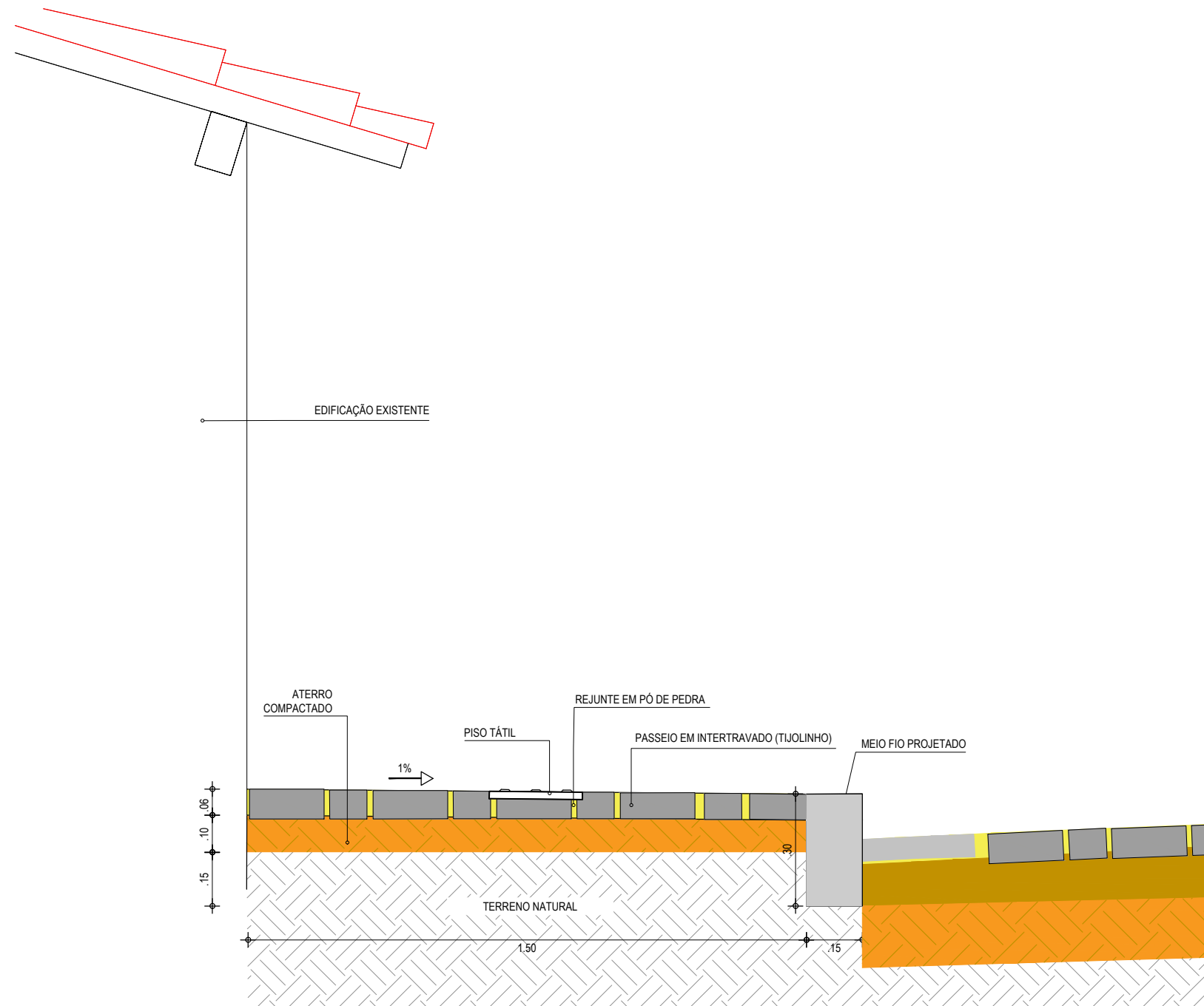

DETALHE DO PASSEIO
ESCALA: 1/15

NOTAS

- O PASSEIO FOI PROJETADO COM LARGURA MINIMA DE 1,50m E POSSUI TRECHOS COM LARGURAS VÁRIÁVEIS, PROLONGANDO-SE ATÉ A FRENTE DAS EDIFICAÇÕES EXISTENTES, CONFORME INDICADO EM PLANTA

APROVAÇÃO

PROPRIETÁRIO:

OBRA:

**PREFEITURA MUNICIPAL
DE PARAIPABA/CE**

PAVIMENTAÇÃO NO MUNICÍPIO DE PARAIPABA/CE - PT1085651-89

PROJETISTA:

EMPRESA CONTRATADA:

PROJETO:
PROJETO DE PAVIMENTAÇÃO

CONTEÚDO / IDENTIFICAÇÃO DOS DESENHOS:
DETALHE CONSTRUTIVO DOS PASSEIOS

PRANCHA:

10-16

Leonardo Silveira Lima
LEONARDO SILVEIRA LIMA
ENGENHEIRO CIVIL - RNP: 0601581067

GEOPAC
RUA CALIXTO MACHADO, N.º 27, SALA 04
BAIRRO PIRES FAÇANHA | EUSEBIO/CE
FONE: 85 3241-3147 | EMAIL: GEOPAC@GEOPAC.COM.BR

LOCAL:
PARAIPABA/CE

DATA:
MAR/2023

ESCALA:
INDICADA

CONTROLE:
PABA C23.05

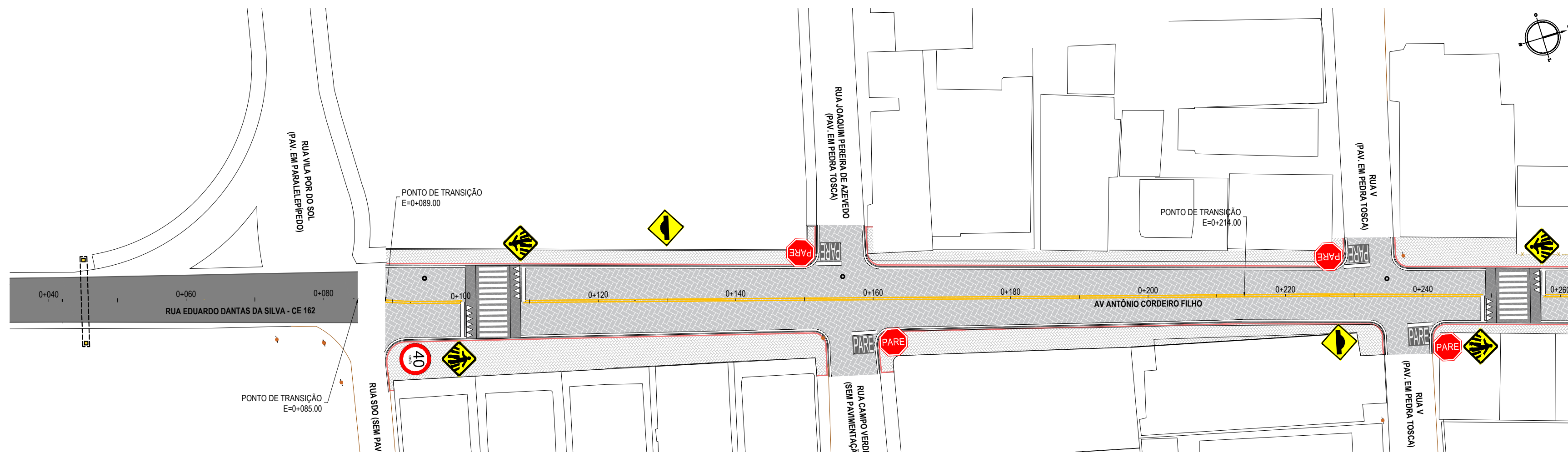

PLANTA BAIXA - SINALIZAÇÃO 01
ESCALA: 1/500

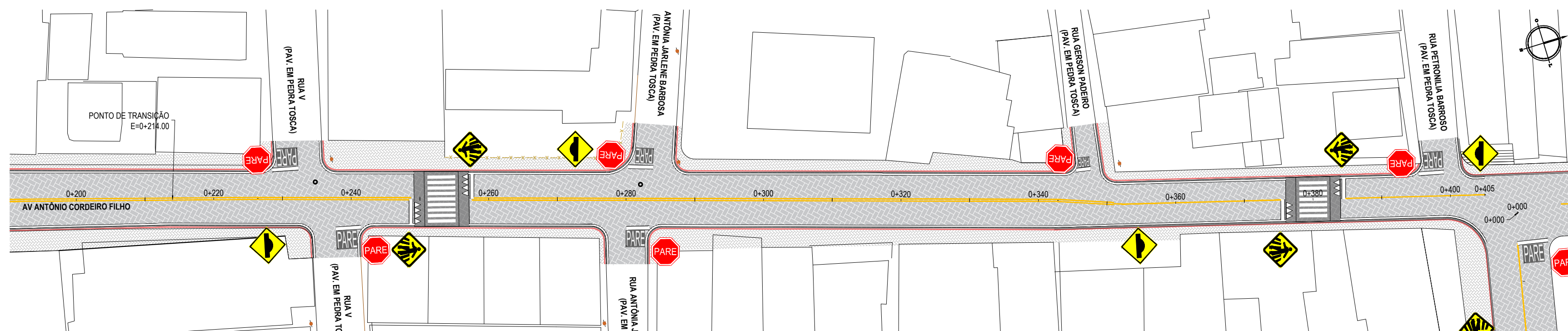

PLANTA BAIXA - SINALIZAÇÃO 02
ESCALA: 1/500

ASSINATURAS E APROVAÇÃO

PROJETISTA:  LEONARDO SILVEIRA LIMA ENGENHEIRO CIVIL - RNP: 0601581067	PROPRIETÁRIO:
--	---------------

APROVAÇÃO

GEOPAC RUA CALIXTO MACHADO, N.º 27, SALA 04,
BAIRRO PIRES FAÇANHA, EUSEBIOCE
FONE: (85) 3241-3147 | EMAIL: GEOPAC@GEOPAC.COM.BR

PROPRIETÁRIO:
PREFEITURA MUNICIPAL DE PARAIPABA

OBRA:
PAVIMENTAÇÃO NO MUNICÍPIO DE PARAIPABA/CE - PT1085651-89

PROJETO:
PROJETO DE SINALIZAÇÃO

IDENTIFICAÇÃO DOS DESENHOS:
01. SINALIZAÇÃO 01
02. SINALIZAÇÃO 02

LOCAL: PARAIPABA/CE	DATA: MAR/2023	PRANCHA: 11-16
DESENHO: JV. XIMENES	ESCALA: INDICADA	CONTROLE: PABA C23.05

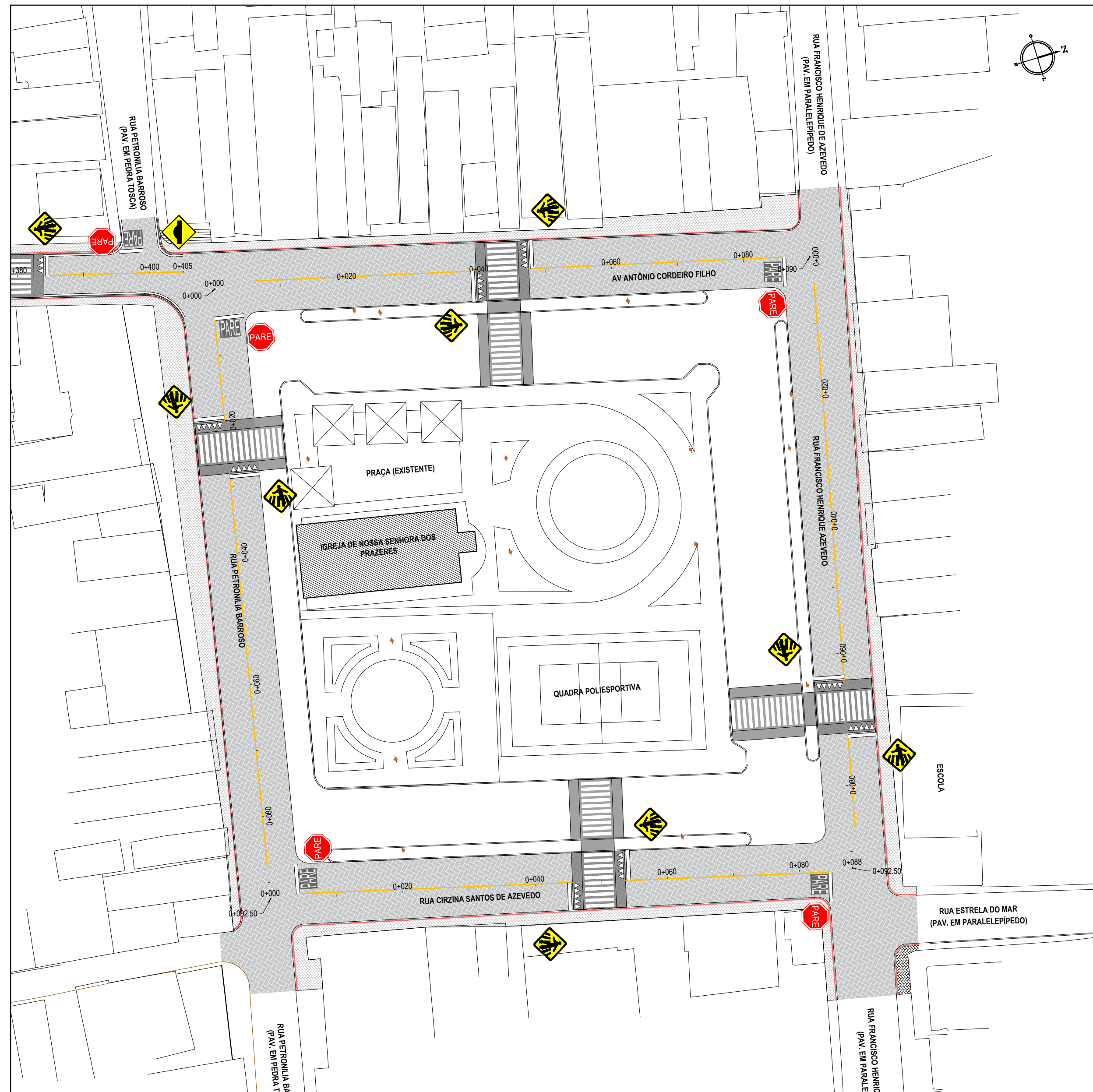

PLANTA BAIXA - PRAÇA
ESCALA: 1/500

ASSINATURAS E APROVAÇÃO

PROJETISTA: PROPRIETÁRIO:

Leonardo Silveira Lima
LEONARDO SILVEIRA LIMA
ENGENHEIRO CIVIL - RNP: 0601581067

APROVAÇÃO

GEOPAC RUA CALIXTO MACHADO, N.º 27, SALA 04,
BAIRRO PIRÉS FAÇANHA, EUSEBÓICE
FONE: (85) 3241-3147 | EMAIL: GEOPAC@GEOPAC.COM.BR



PROPRIETÁRIO:
PREFEITURA MUNICIPAL DE PARAIPABA

OBRA:
PAVIMENTAÇÃO NO MUNICÍPIO DE PARAIPABA/CE - PT1085651-89



PROJETO:
PROJETO DE SINALIZAÇÃO
IDENTIFICAÇÃO DOS DESENHOS:
01. SINALIZAÇÃO - PRAÇA

SINALIZAÇÃO VERTICAL
 PLACAS DE SINALIZAÇÃO DO TRECHO

PLACAS REGULAMENTARES

PLACAS	CÓDIGO	DIMENSÕES (m)	QUANT. (un)
	R-1	Ø = 0,80	12
	R-19-4	Ø = 0,80	01

PLACAS DE ADVERTÊNCIA

PLACAS	CÓDIGO	DIMENSÕES (m)	QUANT. (un)
	A-32b	0,80x0,80	14
	A-18	0,80x0,80	05

DIMENSÕES

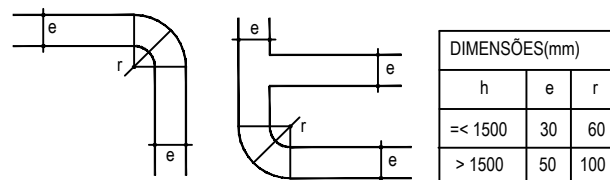

NOTA 1:
 CARACTERÍSTICAS DAS PLACAS REGULAMENTARES:
 DIÂMETRO - 0,80m FUNDO: BRANCO
 TARJA CIRCULAR E DIAGONAL - 0,07m TARJA: VERMELHA
 SÍMBOLO: PRETO
 LETRA: PRETO
 VERSO: PRETO

NOTA 2:
 CARACTERÍSTICAS DAS PLACAS DE ADVERTÊNCIA:
 LADO - 0,80m FUNDO: AMARELO
 ORLA EXTERNA - 0,01m ORLA EXTERNA: AMARELA
 ORLA INTERNA - 0,02m ORLA INTERNA: PRETA
 SÍMBOLO: PRETO
 VERSO: PRETO

APROVAÇÃO

PROJETISTA:

 LEONARDO SILVEIRA LIMA
 ENGENHEIRO CIVIL - RNP: 0601581067

PROPRIETÁRIO:

PREFEITURA MUNICIPAL DE PARAIPABA/CE

EMPRESA CONTRATADA:

GEOPAC
 RUA CALIXTO MACHADO, N.º 27, SALA 04,
 BAIRRO PIRES FAÇANHA | EUSEBIO/CE
 FONE: (85) 3241-3147 | EMAIL: GEOPAC@GEOPAC.COM.BR

OBRA:

PAVIMENTAÇÃO NO MUNICÍPIO DE PARAIPABA/CE - PT1085651-89

PROJETO:

PROJETO DE SINALIZAÇÃO

CONTEÚDO / IDENTIFICAÇÃO DOS DESENHOS:

DETALHE EXECUTIVO DAS PLACAS DO TRECHO

PRANCHA:

13-16

LOCAL:

PARAIPABA/CE

DATA:

MAR/2023

ESCALA:

SEM ESCALA

CONTROLE:

PABA C23.05

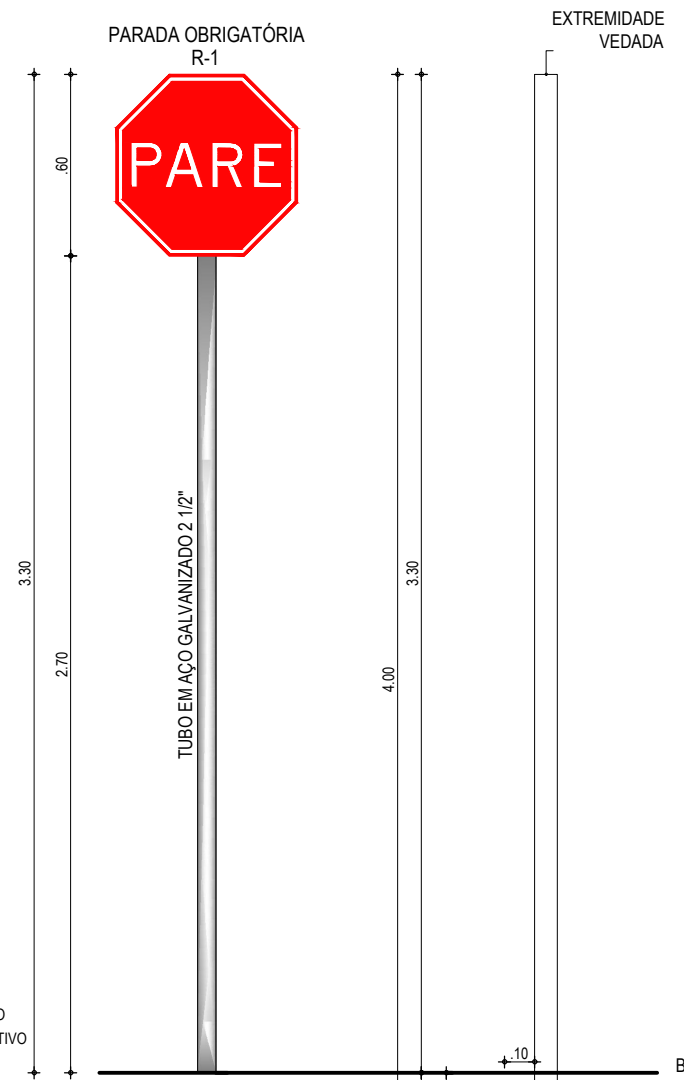

CORES:
 FUNDO: VERMELHO REFLETIVO
 ORLA INTERNA: BRANCO REFLETIVO
 ORLA EXTERNA: VERMELHO REFLETIVO
 VERSO: PRETO FOSCO

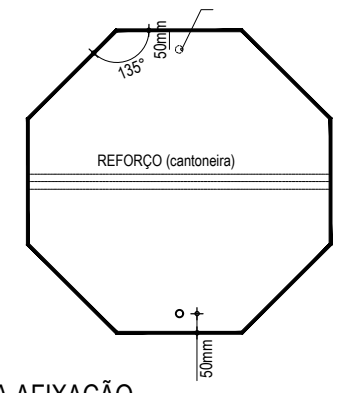
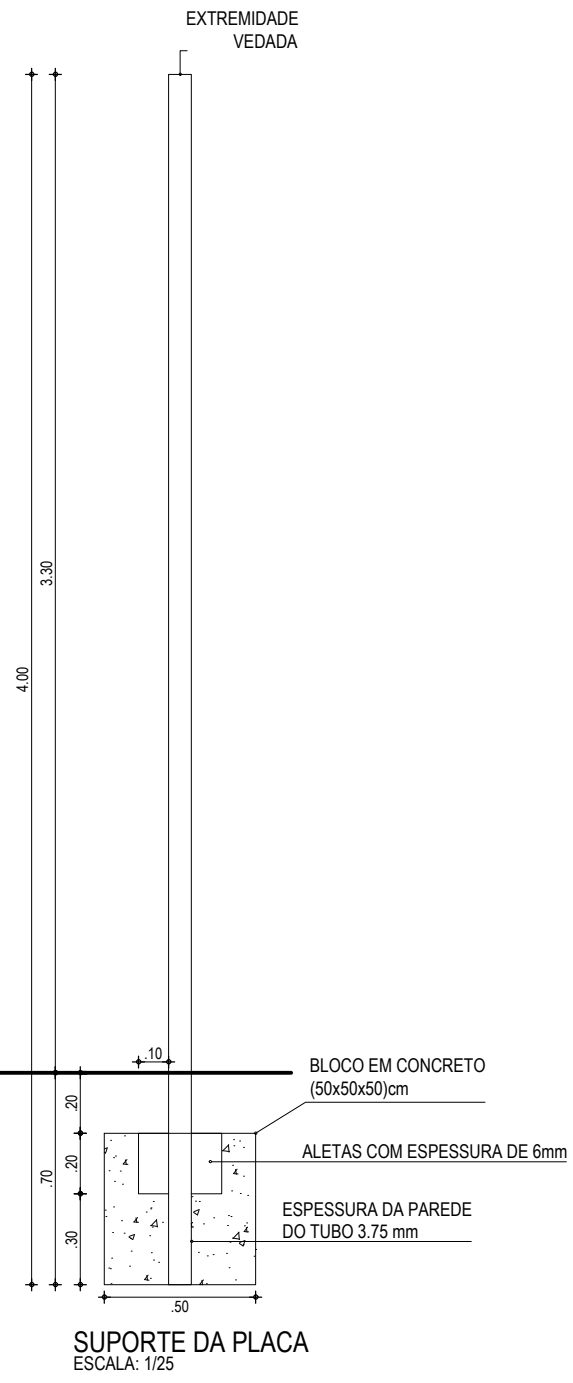

DETALHE DA AFIXAÇÃO
 ESCALA: 1/25

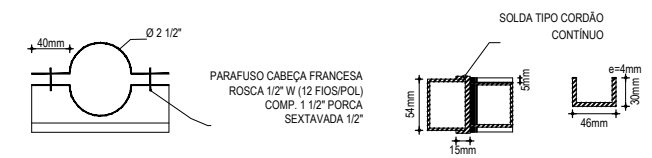
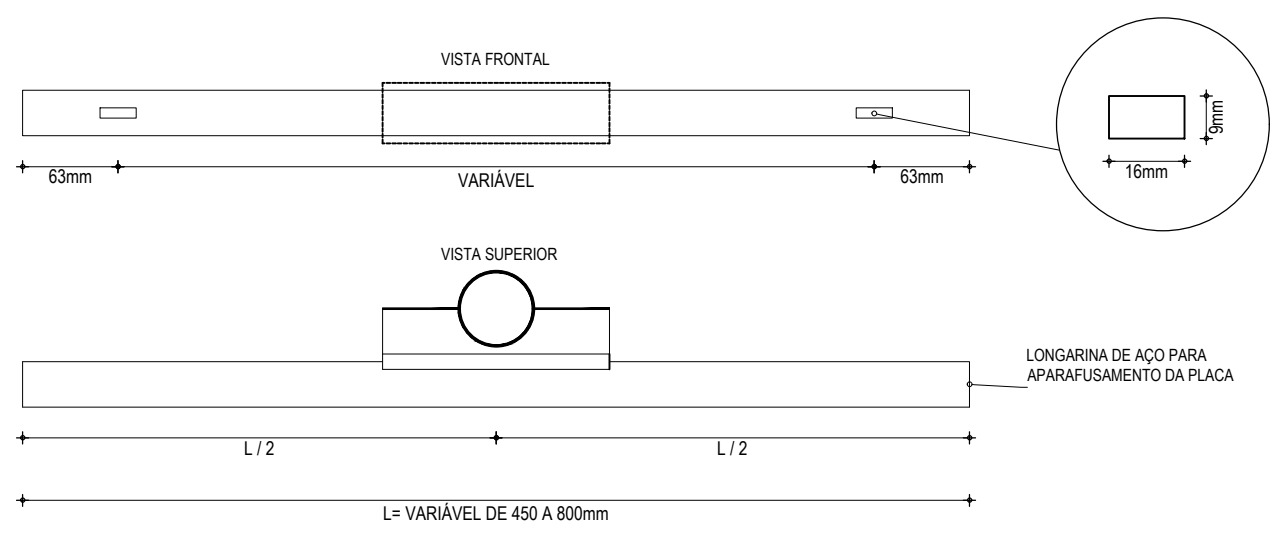

ABRACADEIRA E PERFIL U PARA FIXAÇÃO DE PLACA
 ESCALA: 1/5

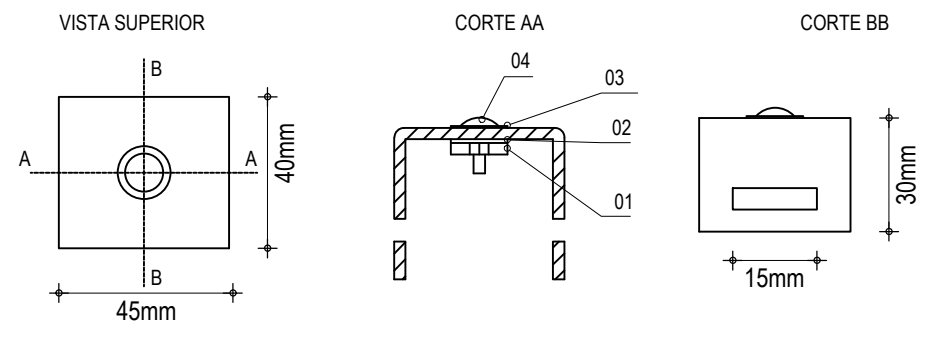

ITEM	DESCRIÇÃO	MEDIDAS	QTDE.
01	PORCA SEXTAVADA	W Ø1/4"	04
02	ARRUELA DE PRESSÃO	Ø1/4"	04
03	ARRUELA LISA	Ø1/4"	04
04	PARAF. CABEÇA REDONDA C/ FENDA	W Ø1/4" x 5/8"	04

BRAQUETE
 ESCALA: 1/5

APROVAÇÃO	PROPRIETÁRIO: PREFEITURA MUNICIPAL DE PARAIBAPA/CE	OBRA: PAVIMENTAÇÃO NO MUNICÍPIO DE PARAIBAPA/CE - PT1085651-89
PROJETISTA: <i>Leonardo Silveira Lima</i> LEONARDO SILVEIRA LIMA ENGENHEIRO CIVIL - RNP: 0601581067	EMPRESA CONTRATADA: GEOPAC RUA CALIXTO MACHADO, N.º 27, SALA 04 BAIRRO PIRES FAÇANHA EUSÉBIO/CE FONE: 85 3241-3147 EMAIL: GEOPAC@GEOPAC.COM.BR	PROJETO: PROJETO DE SINALIZAÇÃO CONTEÚDO / IDENTIFICAÇÃO DOS DESENHOS: PROJETO DE SINALIZAÇÃO - VERTICAL
	LOCAL: PARAIBAPA/CE	PRANCHA: 14-16
	DATA: MAR/2023	ESCALA: INDICADA
		CONTROLE: PABA C23.05

SINALIZAÇÃO HORIZONTAL

PISTA SIMPLES

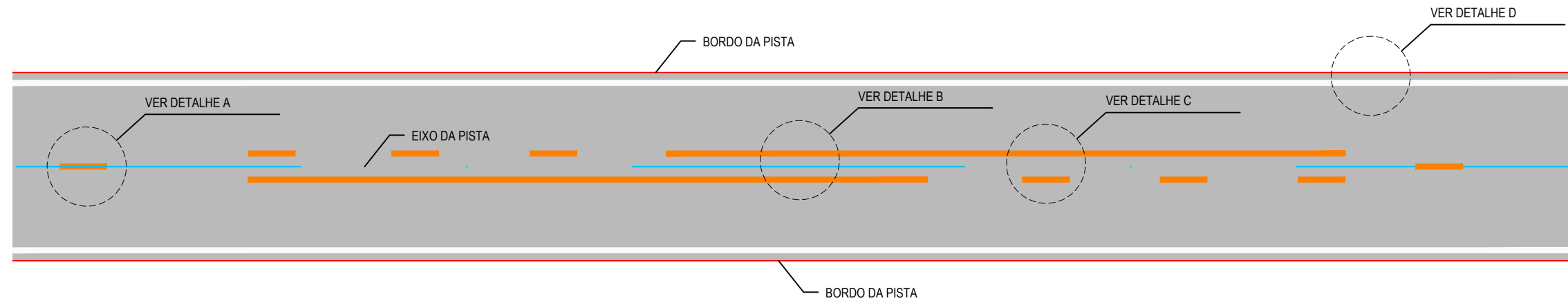

DETALHE A
LINHA SIMPLES TRACEJADA (COR AMARELA)

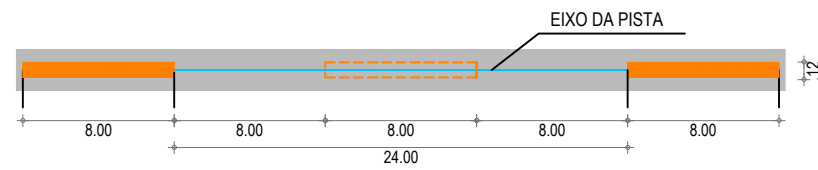

NOTA: UTILIZAÇÃO A 150m DA FAIXA CONTÍNUA (PROIBIDO A ULTRAPASSAGEM)

DETALHE B
LINHA DUPLA CONTÍNUA (COR AMARELA)



DETALHE D
LINHA DE BORDO

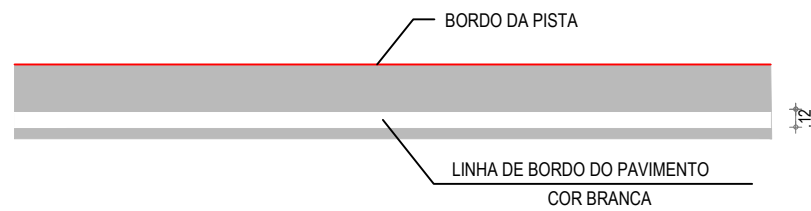

DETALHE C
LINHA DUPLA CONTÍNUA / TRACEJADA (COR AMARELA)

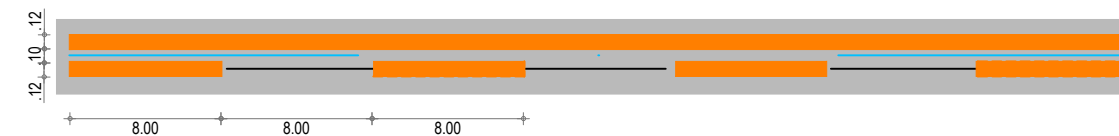

APROVAÇÃO	PROPRIETÁRIO: PREFEITURA MUNICIPAL DE PARAIPABA/CE	OBRA: PAVIMENTAÇÃO NO MUNICÍPIO DE PARAIPABA/CE - PT1085651-89
PROJETISTA: LEONARDO SILVEIRA LIMA ENGENHEIRO CIVIL - RNP: 0601581067	EMPRESA CONTRATADA: GEOPAC RUA CALIXTO MACHADO, N.º 27, SALA 04 BAIRRO PIRES FAÇANHA EUSEBIO/CE FONE: 85 3241-3147 EMAIL: GEOPAC@GEOPAC.COM.BR	PROJETO: PROJETO DE SINALIZAÇÃO CONTEÚDO / IDENTIFICAÇÃO DOS DESENHOS: INDICAÇÃO DAS FAIXAS EM PISTA SIMPLES
	LÓCAL: PARAIPABA/CE	PRANCHA: 15-16
	DATA: MAR/2023	ESCALA: INDICADA
		CONTROLE: PABA C23.05

SINALIZAÇÃO HORIZONTAL

PINTURAS NO PAVIMENTO

DETALHE 1

SÍMBOLO: PARE

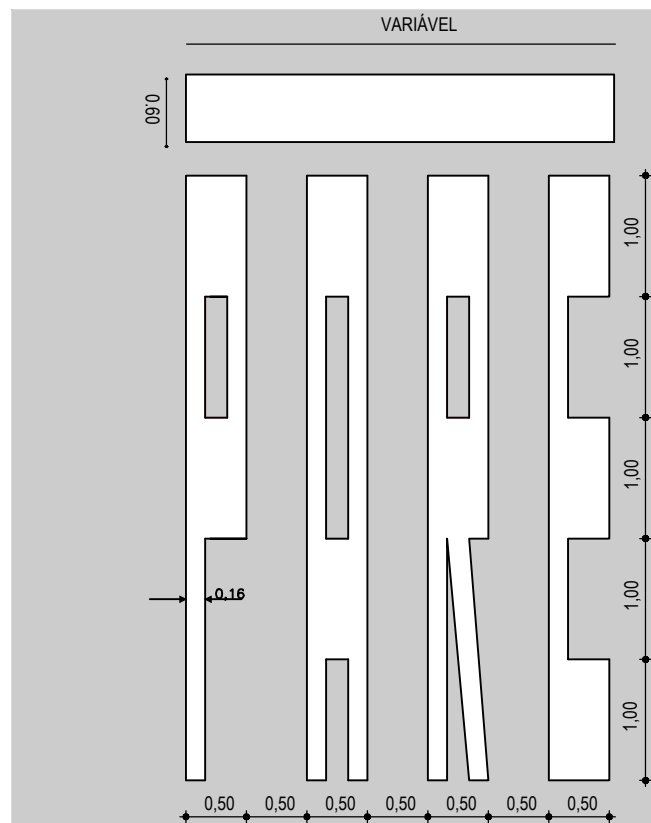

DETALHE 2

SÍMBOLO DE DÊ A PREFERÊNCIA

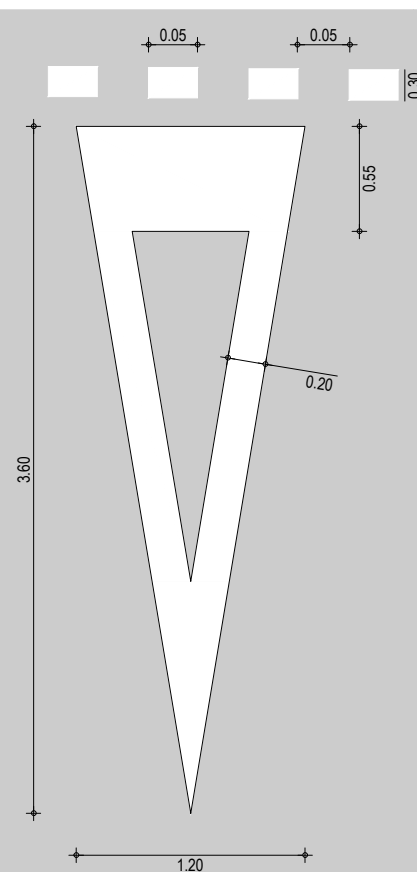

DETALHE 3

SETAS INDICATIVAS DE POSICIONAMENTO NA PISTA PARA EXECUÇÃO DE MOVIMENTOS (PEM)

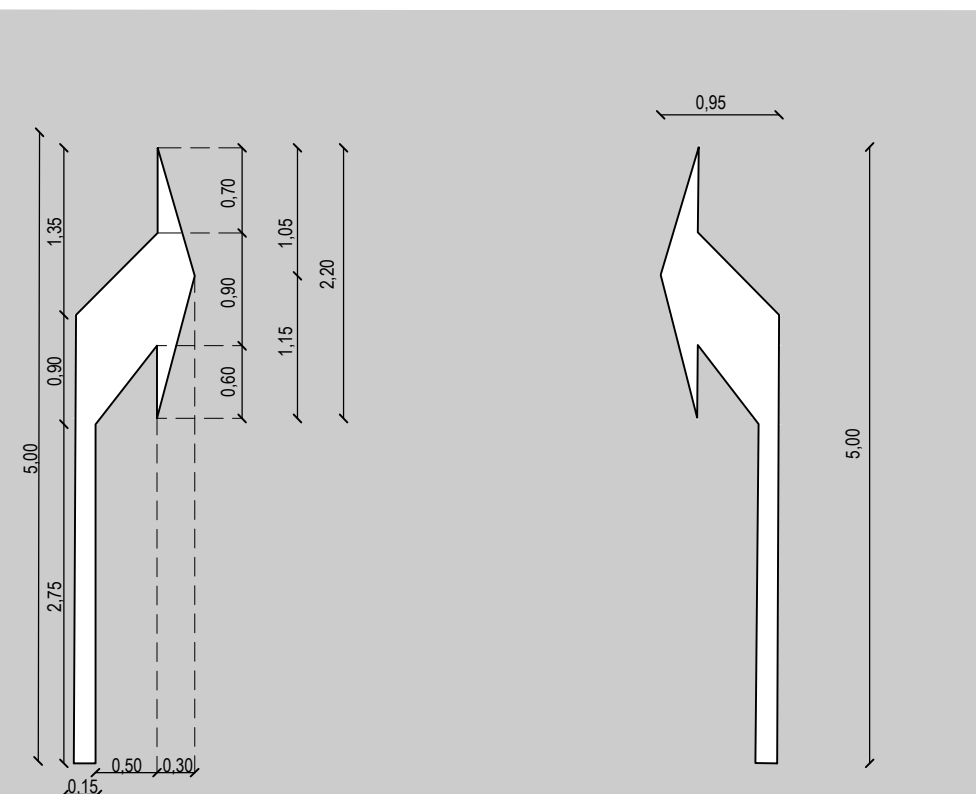

APROVAÇÃO	PROPRIETÁRIO: PREFEITURA MUNICIPAL DE PARAIPABA/CE	OBRA: PAVIMENTAÇÃO NO MUNICÍPIO DE PARAIPABA/CE - PT1085651-89
PROJETISTA: LEONARDO SILVEIRA LIMA ENGENHEIRO CIVIL - RNP: 0601581067	EMPRESA CONTRATADA: GEOPAC RUA CALIXTO MACHADO, N.º 27, SALA 04 BAIRRO PIRES FAÇANHA EUSEBIO/CE FONE: 85 3241-3147 EMAIL: GEOPAC@GEOPAC.COM.BR	PROJETO: PROJETO DE SINALIZAÇÃO CONTEÚDO / IDENTIFICAÇÃO DOS DESENHOS: PINTURAS NO PAVIMENTO
	LOCAL: PARAIPABA/CE	PRANCHA: 16-16
	DATA: MAR/2023	ESCALA: SEM ESCALA
		CONTROLE: PABA C23.05