

COMPOSIÇÃO DE PREÇO UNITÁRIO

PREFEITURA DE PARAIPABA
 FLS 329
 W
 SETOR DE LICITAÇÃO

1.1. C1937 PLACAS PADRÃO DE OBRA (M2)

Material	FORTE	UNID.	COEFICIENTE	PREÇO UNITÁRIO	TOTAL
10537 CHAPA DE AÇO GALVANIZADA ESP. 0.3MM	SEINFRA	M2	1,02000000	R\$ 39,0300	R\$ 39,8106
11100 ESMALTE SINTETICO	SEINFRA	L	1,00000000	R\$ 31,8600	R\$ 31,8600
11691 PONTALETE / BARROTE DE 3"x3"	SEINFRA	M	4,50000000	R\$ 16,0900	R\$ 72,4050
11725 PREGO 15X15 (1.1/4" x 13) (APROXIMADAMENTE 672UN/KG)	SEINFRA	KG	0,15000000	R\$ 15,9900	R\$ 2,3985
TOTAL Material:					R\$ 146,4641
Mão de Obra	FORTE	UNID.	COEFICIENTE	PREÇO UNITÁRIO	TOTAL
12543 SERVENTE	SEINFRA	H	2,90000000	R\$ 18,4600	R\$ 53,5200
TOTAL Mão de Obra:					R\$ 53,5200
VALOR:					R\$ 183,41

1.2. PMP 001 ADMINISTRAÇÃO LOCAL DE OBRA (MÊS)

Mão de Obra	FORTE	UNID.	COEFICIENTE	PREÇO UNITÁRIO	TOTAL
18590 ENCARREGADO GERAL/MESTRE DE OBRAS	SEINFRA	MES	1,00000000	R\$ 6.171,03	R\$ 6.171,03
18583 ENGENHEIRO PLENO	SEINFRA	MES	0,16666670	R\$ 21.959,24	R\$ 3.659,87
TOTAL Mão de Obra:					R\$ 9.830,90
VALOR:					R\$ 9.830,90

1.3. C2102 RASPAGEM E LIMPEZA DO TERRENO (M2)

Mão de Obra	FORTE	UNID.	COEFICIENTE	PREÇO UNITÁRIO	TOTAL
12543 SERVENTE	SEINFRA	H	0,25000000	R\$ 18,4600	R\$ 4,6150
TOTAL Mão de Obra:					R\$ 4,6150
VALOR:					R\$ 4,62

1.4. C1630 LOCAÇÃO DA OBRA - EXECUÇÃO DE GABARITO (M2)

Material	FORTE	UNID.	COEFICIENTE	PREÇO UNITÁRIO	TOTAL
10101 ARAME GALVANIZADO N.16 BWG	SEINFRA	KG	0,02000000	R\$ 21,7500	R\$ 0,4350
11691 PONTALETE / BARROTE DE 3"x3"	SEINFRA	M	0,04000000	R\$ 16,0900	R\$ 0,6436
11724 PREGO	SEINFRA	KG	0,01200000	R\$ 17,0000	R\$ 0,2040
12429 TABUA DE VIROLA DE 12"x 1"	SEINFRA	M2	0,00900000	R\$ 36,6400	R\$ 0,3298
TOTAL Material:					R\$ 1,6124
Mão de Obra	FORTE	UNID.	COEFICIENTE	PREÇO UNITÁRIO	TOTAL
10498 CARPINTEIRO	SEINFRA	H	0,13000000	R\$ 24,1600	R\$ 3,1408
12543 SERVENTE	SEINFRA	H	0,13000000	R\$ 18,4600	R\$ 2,3998
TOTAL Mão de Obra:					R\$ 5,5406
VALOR:					R\$ 7,15

1.5. C4125 LOCAÇÃO MENSAL DE ANDAIME METÁLICO (M3)

Material	FORTE	UNID.	COEFICIENTE	PREÇO UNITÁRIO	TOTAL
17947 ANDAIME METÁLICO DE ENCAIXE - LOCAÇÃO	SEINFRA	M3xME	1,00000000	R\$ 2,9200	R\$ 2,9200
TOTAL Material:					R\$ 2,9200
Mão de Obra	FORTE	UNID.	COEFICIENTE	PREÇO UNITÁRIO	TOTAL
10037 AJUDANTE	SEINFRA	H	0,05000000	R\$ 18,1000	R\$ 0,9050
11530 MONTADOR	SEINFRA	H	0,16000000	R\$ 24,1600	R\$ 3,8656
TOTAL Mão de Obra:					R\$ 4,7706
VALOR:					R\$ 7,74

1.6. C1043 DEMOLIÇÃO DE ALVENARIA DE TIJOLOS S/ REAPROVEITAMENTO (M3)

Mão de Obra	FORTE	UNID	COEFICIENTE	PREÇO UNITÁRIO	TOTAL	
12391	PEDREIRO	SEINFRA	H	0,30000000	R\$ 24,1600	R\$ 7,2480
12543	SERVEnte	SEINFRA	H	3,00000000	R\$ 18,4600	R\$ 55,3800
TOTAL Mão de Obra:					R\$ 62,6280	
VALOR:					R\$ 62,63	

1.7. C1045 DEMOLIÇÃO DE COBERTURA C/TELHAS CERÂMICAS (M2)

Mão de Obra	FORTE	UNID	COEFICIENTE	PREÇO UNITÁRIO	TOTAL	
12391	PEDREIRO	SEINFRA	H	0,60000000	R\$ 24,1600	R\$ 1,4496
12543	SERVEnte	SEINFRA	H	0,60000000	R\$ 18,4600	R\$ 11,0760
TOTAL Mão de Obra:					R\$ 12,5256	
VALOR:					R\$ 12,53	

1.8. C1054 DEMOLIÇÃO DE FORRO DE PVC (M2)

Mão de Obra	FORTE	UNID	COEFICIENTE	PREÇO UNITÁRIO	TOTAL	
11530	MONTADOR	SEINFRA	H	0,07500000	R\$ 24,1600	R\$ 1,8120
12543	SERVEnte	SEINFRA	H	0,75000000	R\$ 18,4600	R\$ 13,8450
TOTAL Mão de Obra:					R\$ 15,6570	
VALOR:					R\$ 15,66	

1.9. C1052 DEMOLIÇÃO DE ESTRUTURA DE MADEIRA P/TELHADOS (M2)

Mão de Obra	FORTE	UNID	COEFICIENTE	PREÇO UNITÁRIO	TOTAL	
10041	AJUDANTE DE CARPINEIRO	SEINFRA	H	1,30000000	R\$ 18,1000	R\$ 23,6300
10498	CARPINEIRO	SEINFRA	H	0,13000000	R\$ 24,1600	R\$ 3,1408
TOTAL Mão de Obra:					R\$ 27,7708	
VALOR:					R\$ 27,97	

1.10. C1069 DEMOLIÇÃO DE PISO INDUSTRIAL (M2)

Mão de Obra	FORTE	UNID	COEFICIENTE	PREÇO UNITÁRIO	TOTAL	
12391	PEDREIRO	SEINFRA	H	0,39000000	R\$ 24,1600	R\$ 9,4224
12543	SERVEnte	SEINFRA	H	2,50000000	R\$ 18,4600	R\$ 46,1500
TOTAL Mão de Obra:					R\$ 55,5724	
VALOR:					R\$ 66,57	

1.11. C0369 BARRACÃO ABERTO (M2)

Material	FORTE	UNID	COEFICIENTE	PREÇO UNITÁRIO	TOTAL	
10197	BARROTE DE 2"x2"	SEINFRA	M	0,63250000	R\$ 6,8900	R\$ 4,3575
10983	DISJUNTOR MONOPOLAR 20A	SEINFRA	UN	0,10260000	R\$ 11,0900	R\$ 1,1378
11075	ELETRODUTO DE PVC RIGIDO 3/4"	SEINFRA	M	0,10260000	R\$ 4,5700	R\$ 0,4689
12340	FIO DE COBRE ANTICHAMA 2.5MM2	SEINFRA	M	3,21000000	R\$ 1,7400	R\$ 5,5854
12357	INTERRUPTOR DE SOBREPOR 1 SEÇÃO	SEINFRA	UN	0,06840000	R\$ 11,2800	R\$ 0,7716
12373	LAMPADA INCANDESCENTE DE 100W	SEINFRA	UN	0,10260000	R\$ 3,8900	R\$ 0,3981
10198	PONTALÉTÉ / BARROTE DE 3"x3" - APARELHADO	SEINFRA	M	1,70940000	R\$ 22,1100	R\$ 37,7946
12408	PREGO 14X18 (1.1/2" x 14) (APROXIMADAMENTE 708UN/KG)	SEINFRA	KG	0,10260000	R\$ 17,2300	R\$ 1,7678
12429	TABUA DE VIROLA DE 12"x 1"	SEINFRA	M2	0,10260000	R\$ 36,6400	R\$ 3,7593
12440	TELHA DE FIBROCIMENTO DE 4MM (0.50 x 2.44M)	SEINFRA	UN	0,68980000	R\$ 25,0600	R\$ 17,1360
12444	TOMADA UNIVERSAL DE SOBREPOR (COMPLETA INCLUSIVE CAIXA)	SEINFRA	UN	0,20480000	R\$ 18,7600	R\$ 3,4291
TOTAL Material:					R\$ 76,8277	

Mão de Obra	FORTE	UNID	COEFICIENTE	PREÇO UNITÁRIO	TOTAL	
10498	CARPINEIRO	SEINFRA	H	1,02570000	R\$ 24,1600	R\$ 24,7806
12391	PEDREIRO	SEINFRA	H	0,51280000	R\$ 24,1600	R\$ 12,3882

12543	SERVENTE	SEINFRA	H	1,28210000	R\$ 18,4600	R\$ 23,6676
TOTAL Mão de Obra:						R\$ 50,8377
Serviço		FORTE	UNID.	COEFICIENTE	PREÇO UNITÁRIO	TOTAL
C0936	CONCRETO NÃO ESTRUTURAL PREPARO MANUAL	SEINFRA	M3	0,14800000	R\$ 502,8900	R\$ 7,4428
TOTAL Serviço:						R\$ 7,4428
VALOR:						R\$ 144,89

1.12. C3974 TAPUME DE ESTRUTURA DE MADEIRA C/ FECHAMENTO EM CHAPA DE AÇO GALVANIZADO DE 0,3 mm e ALTURA DE 2 M (M2)

Material	FORTE	UNID.	COEFICIENTE	PREÇO UNITÁRIO	TOTAL
I0537	CHAPA DE AÇO GALVANIZADA ESP. 0,3MM	SEINFRA	M2	R\$ 39,0300	R\$ 42,9330
I1150	FERRAGEM PARA PORTAO DE TAPUME	SEINFRA	KG	R\$ 10,0300	R\$ 5,0150
I1691	PONTALETE / BARROTE DE 3"x3"	SEINFRA	M	R\$ 16,0900	R\$ 82,8635
I1724	PREGO	SEINFRA	KG	R\$ 17,0000	R\$ 2,5500
TOTAL Material:					R\$ 133,3615
Mão de Obra	FORTE	UNID.	COEFICIENTE	PREÇO UNITÁRIO	TOTAL
I0409	CARPINTEIRO	SEINFRA	H	R\$ 24,1600	R\$ 28,9920
I2543	SERVENTE	SEINFRA	H	R\$ 18,4600	R\$ 22,1520
TOTAL Mão de Obra:					R\$ 51,1440
VALOR: R\$ 184,51					

2.1. C2784 ESCAVAÇÃO MANUAL SOLO DE 1A.CAT. PROF. ATÉ 1.50m (M3)

Mão de Obra	FORTE	UNID.	COEFICIENTE	PREÇO UNITÁRIO	TOTAL
I2543	SERVENTE	SEINFRA	H	R\$ 18,4600	R\$ 48,9150
TOTAL Mão de Obra:					R\$ 48,9150
VALOR: R\$ 48,92					

2.2. C2921 REATERRO C/COMPACTAÇÃO MANUAL S/CONTROLE, MATERIAL DA VALA (M3)

Mão de Obra	FORTE	UNID.	COEFICIENTE	PREÇO UNITÁRIO	TOTAL
I2543	SERVENTE	SEINFRA	H	R\$ 18,4600	R\$ 31,3820
TOTAL Mão de Obra:					R\$ 31,3820
VALOR: R\$ 31,38					

2.3. C0702 CARGA MANUAL DE ENTULHO EM CAMINHÃO BASCULANTE (M3)

Equipamento Custo Horário	FORTE	UNID.	COEFICIENTE	PREÇO UNITÁRIO	TOTAL
I0578	CAMINHÃO BASCULANTE 6 M3 (CH)	SEINFRA	H	R\$ 62,8491	R\$ 15,0638
TOTAL Equipamento Custo Horário:					R\$ 15,0638
Mão de Obra	FORTE	UNID.	COEFICIENTE	PREÇO UNITÁRIO	TOTAL
I2543	SERVENTE	SEINFRA	H	R\$ 18,4600	R\$ 13,2912
TOTAL Mão de Obra:					R\$ 13,2912
VALOR: R\$ 28,37					

2.4. C2533 TRANSPORTE DE MATERIAL, EXCETO ROCHA EM CAMINHÃO ATÉ 5 KM (M3)

Equipamento Custo Horário	FORTE	UNID.	COEFICIENTE	PREÇO UNITÁRIO	TOTAL
I0690	CAMINHÃO BASCULANTE 6 M3 (CHP)	SEINFRA	H	R\$ 173,7102	R\$ 32,1711
TOTAL Equipamento Custo Horário:					R\$ 32,1711
VALOR: R\$ 32,17					

2.5. C0330 ATERRO C/COMPACTAÇÃO MANUAL S/CONTROLE, MAT. C/AQUISIÇÃO (M3)

Material	FORTE	UNID.	COEFICIENTE	PREÇO UNITÁRIO	TOTAL
I0111	AREIA VERMELHA	SEINFRA	M3	R\$ 70,0000	R\$ 77,0000
TOTAL Material:					R\$ 77,0000

Mão de Obra	FORTE	UNID	COEFICIENTE	PREÇO UNITÁRIO	TOTAL	
12543	SERVENTE	SEINFRA	H	1,70000000	R\$ 18,4500	R\$ 31,3820
TOTAL Mão de Obra:					R\$ 31,3820	
VALOR:					R\$ 108,38	

2.6. C0095 APOLOAMENTO DE PISO OU FUNDO DE VALAS C/MAÇO DE 30 A 60 KG (M2)

Mão de Obra	FORTE	UNID	COEFICIENTE	PREÇO UNITÁRIO	TOTAL	
12543	SERVENTE	SEINFRA	H	1,70000000	R\$ 18,4500	R\$ 31,3820
TOTAL Mão de Obra:					R\$ 31,3820	
VALOR:					R\$ 31,38	

3.1. C0054 ALVENARIA DE EMBASAMENTO DE PEDRA ARGAMASSADA (M3)

Material	FORTE	UNID	COEFICIENTE	PREÇO UNITÁRIO	TOTAL	
10109	AREIA MEDIA	SEINFRA	M3	0,96400000	R\$ 89,5800	R\$ 90,4900
10805	CIMENTO PORTLAND	SEINFRA	KG	109,50000000	R\$ 0,7100	R\$ 77,7450
11600	PEDRA DE MÃO (RACHÃO)	SEINFRA	M3	1,10000000	R\$ 113,2500	R\$ 124,5750
TOTAL Material:					R\$ 232,8100	
Mão de Obra	FORTE	UNID	COEFICIENTE	PREÇO UNITÁRIO	TOTAL	
12391	PEDREIRO	SEINFRA	H	6,00000000	R\$ 24,1500	R\$ 144,9600
12543	SERVENTE	SEINFRA	H	9,00000000	R\$ 18,4500	R\$ 166,1400
TOTAL Mão de Obra:					R\$ 311,1000	
VALOR:					R\$ 543,91	

3.2. C4592 ALVENARIA DE EMBASAMENTO EM TIJOLO CERÂMICO FURADO C/ ARGAMASSA CIMENTO E AREIA 1:4 (M3)

Material	FORTE	UNID	COEFICIENTE	PREÇO UNITÁRIO	TOTAL	
12081	TIJOLO CERÂMICO FURADO 9X19X19CM	SEINFRA	UN	235,00000000	R\$ 0,5300	R\$ 124,5500
TOTAL Material:					R\$ 124,5500	
Mão de Obra	FORTE	UNID	COEFICIENTE	PREÇO UNITÁRIO	TOTAL	
12391	PEDREIRO	SEINFRA	H	8,50000000	R\$ 24,1500	R\$ 205,2750
12543	SERVENTE	SEINFRA	H	9,20000000	R\$ 18,4500	R\$ 169,8300
TOTAL Mão de Obra:					R\$ 375,1050	
Serviço	FORTE	UNID	COEFICIENTE	PREÇO UNITÁRIO	TOTAL	
C0171	ARGAMASSA DE CIMENTO E AREIA S/PEN. TRAÇO 1:4	SEINFRA	M3	0,30000000	R\$ 545,3800	R\$ 163,6140
TOTAL Serviço:					R\$ 163,6140	
VALOR:					R\$ 663,36	

3.3. C4291 CONCRETO MOLDADO "IN LOCO" FCK ACIMA DE 10 MPa, INCLUSIVE LANÇAMENTO E CURA (M3)

Equipamento Custo Horário	FORTE	UNID	COEFICIENTE	PREÇO UNITÁRIO	TOTAL	
10788	VIBRADOR DE IMERSÃO COM MOTOR ELÉTRICO (CHP)	SEINFRA	H	0,25000000	R\$ 1,7816	R\$ 0,4632
TOTAL Equipamento Custo Horário:					R\$ 0,4632	
Material	FORTE	UNID	COEFICIENTE	PREÇO UNITÁRIO	TOTAL	
17467	CAMINHÃO BETONEIRA 5 M3	SEINFRA	H	0,30000000	R\$ 134,5900	R\$ 40,4070
TOTAL Material:					R\$ 40,4070	
Mão de Obra	FORTE	UNID	COEFICIENTE	PREÇO UNITÁRIO	TOTAL	
12391	PEDREIRO	SEINFRA	H	1,50000000	R\$ 24,1500	R\$ 36,2250
12543	SERVENTE	SEINFRA	H	3,50000000	R\$ 18,4500	R\$ 64,5750
TOTAL Mão de Obra:					R\$ 100,8000	
Serviço	FORTE	UNID	COEFICIENTE	PREÇO UNITÁRIO	TOTAL	
C0838	CONCRETO P/VIBR., FCK 10 MPa COM AGREGADO ADQUIRIDO	SEINFRA	M3	1,05000000	R\$ 463,9600	R\$ 487,1580
C1604	LANÇAMENTO E APLICAÇÃO DE CONCRETO S/ ELEVACAO	SEINFRA	M3	1,05000000	R\$ 159,0800	R\$ 167,0340
TOTAL Serviço:					R\$ 654,1920	
VALOR:					R\$ 802,22	

3.4. C0216 ARMADURA CA-50A MÉDIA D= 6,3 A 10,0mm (KG)

Material		FORTE	UNID	COEFICIENTE	PREÇO UNITÁRIO	TOTAL
10153	AÇO CA-50	SEINFRA	KG	1,15000000	R\$ 7,1000	R\$ 8,1650
10103	ARAME RECOZIDO N.18 BWG	SEINFRA	KG	0,02000000	R\$ 16,5300	R\$ 0,3306
TOTAL Material:						R\$ 8,4956
Mão de Obra		FORTE	UNID	COEFICIENTE	PREÇO UNITÁRIO	TOTAL
10040	AJUDANTE DE ARMADOR/FERREIRO	SEINFRA	H	0,08000000	R\$ 19,1000	R\$ 1,5280
10121	ARMADOR/FERREIRO	SEINFRA	H	0,08000000	R\$ 24,1600	R\$ 1,9328
TOTAL Mão de Obra:						R\$ 3,4608
VALOR:						R\$ 11,96

3.5. C4301 FORMA PARA CONCRETO "IN LOCO", INCLUSIVE DESFORMA (M2)

Mão de Obra		FORTE	UNID	COEFICIENTE	PREÇO UNITÁRIO	TOTAL
10041	AJUDANTE DE CARPINTEIRO	SEINFRA	H	0,25000000	R\$ 19,1000	R\$ 4,7750
10498	CARPINTEIRO	SEINFRA	H	0,25000000	R\$ 24,1600	R\$ 6,0400
TOTAL Mão de Obra:						R\$ 10,8150
Serviço		FORTE	UNID	COEFICIENTE	PREÇO UNITÁRIO	TOTAL
C4282	FORMA P/ CONCRETO "IN LOCO" (APLICAÇÃO)	SEINFRA	M2	1,00000000	R\$ 91,9700	R\$ 91,9700
C4281	FORMA P/ CONCRETO "IN LOCO" (FABRICAÇÃO)	SEINFRA	M2	0,20000000	R\$ 242,4900	R\$ 48,4980
TOTAL Serviço:						R\$ 140,4680
VALOR:						R\$ 151,28

4.1. C0073 ALVENARIA DE TIJOLO CERÂMICO FURADO (9x19x19)cm C/ARGAMASSA MISTA DE CAL HIDRATADA ESP.=10cm (1:2:8) (M2)

Material		FORTE	UNID	COEFICIENTE	PREÇO UNITÁRIO	TOTAL
10109	AREIA MEDIA	SEINFRA	M3	0,01500000	R\$ 93,5800	R\$ 1,2537
10441	CAL HIDRATADA	SEINFRA	KG	2,18000000	R\$ 0,9600	R\$ 2,0928
10605	CIMENTO PORTLAND	SEINFRA	KG	2,18000000	R\$ 0,7100	R\$ 1,5478
12081	TIJOLO CERAMICO FURADO 9X19X19CM	SEINFRA	UN	25,00000000	R\$ 0,5300	R\$ 13,2500
TOTAL Material:						R\$ 18,1443
Mão de Obra		FORTE	UNID	COEFICIENTE	PREÇO UNITÁRIO	TOTAL
12391	PEDREIRO	SEINFRA	H	1,00000000	R\$ 24,1600	R\$ 24,1600
12543	SERVENTE	SEINFRA	H	1,12000000	R\$ 18,4600	R\$ 20,6752
TOTAL Mão de Obra:						R\$ 44,8352
VALOR:						R\$ 62,98

4.2. C2666 VERGA RETA DE CONCRETO ARMADO (M3)

Equipamento Curote Horário		FORTE	UNID	COEFICIENTE	PREÇO UNITÁRIO	TOTAL
10682	BETONEIRA ELETRICA 580L (CHP)	SEINFRA	H	0,71400000	R\$ 25,1770	R\$ 17,9764
TOTAL Equipamento Curote Horário:						R\$ 17,9764
Material		FORTE	UNID	COEFICIENTE	PREÇO UNITÁRIO	TOTAL
10157	AÇO CA-25	SEINFRA	KG	60,00000000	R\$ 8,2300	R\$ 493,8000
10103	ARAME RECOZIDO N.18 BWG	SEINFRA	KG	1,20000000	R\$ 16,5300	R\$ 19,8360
10109	AREIA MEDIA	SEINFRA	M3	0,62350000	R\$ 83,5800	R\$ 52,1121
10280	BRITA	SEINFRA	M3	0,87800000	R\$ 100,5000	R\$ 88,2390
10605	CIMENTO PORTLAND	SEINFRA	KG	327,60000000	R\$ 0,7100	R\$ 232,5960
11581	PONTALETE / BARROTE DE 3"x3"	SEINFRA	M	0,60000000	R\$ 16,0900	R\$ 9,6540
11728	PREGO 16X27 (2.1/2" X 10) (APROXIMADAMENTE 198UN/KG)	SEINFRA	KG	2,60000000	R\$ 14,2000	R\$ 28,4000
11916	TABUA DE 1" DE 3A. - L = 30cm	SEINFRA	M	5,00000000	R\$ 12,7700	R\$ 63,8500
TOTAL Material:						R\$ 988,4871
Mão de Obra		FORTE	UNID	COEFICIENTE	PREÇO UNITÁRIO	TOTAL
10037	AJUDANTE	SEINFRA	H	12,30000000	R\$ 19,1000	R\$ 234,9300
10121	ARMADOR/FERREIRO	SEINFRA	H	4,80000000	R\$ 24,1600	R\$ 115,9680

10498	CARPINTEIRO	SEINFRA	H	7,50000000	R\$ 24,1600	R\$ 181,2000
12391	PEDREIRO	SEINFRA	H	2,00000000	R\$ 24,1600	R\$ 48,3200
12543	SERVENTE	SEINFRA	H	12,00000000	R\$ 18,4600	R\$ 221,5200
TOTAL Mão de Obra:						R\$ 801,9300
VALOR:						R\$ 1.809,40

4.3. C0089 ANEL DE IMPERMEABILIZAÇÃO C/ARMAÇÃO EM FERRO (M3)

Material	FORTE	UNID	COEFICIENTE	PREÇO UNITÁRIO	TOTAL	
10153	AÇO CA-50	SEINFRA	KG	12,00000000	R\$ 7,1000	R\$ 127,9000
10108	AREIA GROSSA	SEINFRA	M3	0,61830000	R\$ 119,5800	R\$ 73,9263
10280	BRITA	SEINFRA	M3	0,61500000	R\$ 100,5000	R\$ 61,8075
10805	CIMENTO PORTLAND	SEINFRA	KG	358,50000000	R\$ 0,7100	R\$ 261,6300
11605	PEDRISCO	SEINFRA	M3	0,28300000	R\$ 109,5000	R\$ 28,4315
TOTAL Material:					R\$ 551,6933	

Mão de Obra	FORTE	UNID	COEFICIENTE	PREÇO UNITÁRIO	TOTAL	
12391	PEDREIRO	SEINFRA	H	3,00000000	R\$ 24,1600	R\$ 72,4800
12543	SERVENTE	SEINFRA	H	10,00000000	R\$ 18,4600	R\$ 184,6000
TOTAL Mão de Obra:					R\$ 257,0800	
VALOR:					R\$ 808,69	

5.1. PMP-0144 PORTA DE ABRIR, EM MADEIRA MACICA (ANGELIM OU EQUIVALENTE REGIONAL), DIMENSOES 0,80 X 2,10 (INCLUSO MONTAGEM E ACESSÓRIOS) (UN)

Material	FORTE	UNID	COEFICIENTE	PREÇO UNITÁRIO	TOTAL	
11154	FECHADURA COMPLETA PARA PORTA EXTERNA	SEINFRA	UN	1,00000000	R\$ 66,98	R\$ 66,98
00004996	PORTA DE ABRIR / GIRO, EM MADEIRA MACICA (ANGELIM OU EQUIVALENTE REGIONAL), QUALQUER DESENHO (VERTICAL/DIAGONAL/HORIZ), E = *3,5* CM, DIMENSOES 2,10 X 0,70 (SOMENTE FOLHA DE PORTA, ACABAMENTO NATURAL)	SINAPI	M2	1,89000000	R\$ 804,67	R\$ 1.351,85
TOTAL Material:					R\$ 1.418,83	

Mão de Obra	FORTE	UNID	COEFICIENTE	PREÇO UNITÁRIO	TOTAL	
10041	AJUDANTE DE CARPINTEIRO	SEINFRA	H	1,00000000	R\$ 19,10	R\$ 19,10
10498	CARPINTEIRO	SEINFRA	H	1,00000000	R\$ 24,16	R\$ 24,16
TOTAL Mão de Obra:					R\$ 43,26	

Serviço	FORTE	UNID	COEFICIENTE	PREÇO UNITÁRIO	TOTAL	
C4422	ALIZAR DE MADEIRA L= 5 cm (1 FACE)	SEINFRA	CJ	2,00000000	R\$ 46,95	R\$ 93,90
C4421	FORRAMENTO DE MADEIRA L = 15 cm	SEINFRA	CJ	1,00000000	R\$ 586,20	R\$ 586,20
TOTAL Serviço:					R\$ 680,10	
VALOR:					R\$ 2.142,19	

5.2. PMP-0143 PORTA DE ABRIR, EM MADEIRA MACICA (ANGELIM OU EQUIVALENTE REGIONAL), DIMENSOES 0,90 X 2,10 (INCLUSO MONTAGEM E ACESSÓRIOS) (UN)

Material	FORTE	UNID	COEFICIENTE	PREÇO UNITÁRIO	TOTAL	
11154	FECHADURA COMPLETA PARA PORTA EXTERNA	SEINFRA	UN	1,00000000	R\$ 66,98	R\$ 66,98
00004996	PORTA DE ABRIR / GIRO, EM MADEIRA MACICA (ANGELIM OU EQUIVALENTE REGIONAL), QUALQUER DESENHO (VERTICAL/DIAGONAL/HORIZ), E = *3,5* CM, DIMENSOES 2,10 X 0,70 (SOMENTE FOLHA DE PORTA, ACABAMENTO NATURAL)	SINAPI	M2	1,89000000	R\$ 804,67	R\$ 1.520,83
TOTAL Material:					R\$ 1.587,81	

Mão de Obra	FORTE	UNID	COEFICIENTE	PREÇO UNITÁRIO	TOTAL	
10041	AJUDANTE DE CARPINTEIRO	SEINFRA	H	1,00000000	R\$ 19,10	R\$ 19,10
10498	CARPINTEIRO	SEINFRA	H	1,00000000	R\$ 24,16	R\$ 24,16
TOTAL Mão de Obra:					R\$ 43,26	

Serviço	FORTE	UNID	COEFICIENTE	PREÇO UNITÁRIO	TOTAL	
C4422	ALIZAR DE MADEIRA L= 5 cm (1 FACE)	SEINFRA	CJ	2,00000000	R\$ 46,95	R\$ 93,90
C4421	FORRAMENTO DE MADEIRA L = 15 cm	SEINFRA	CJ	1,00000000	R\$ 586,20	R\$ 586,20
TOTAL Serviço:					R\$ 680,10	
VALOR:					R\$ 2.311,17	

5.3. PMP-0028 PORTA EM PVC P/DIVISÓRIA (0,60 X 1,60)M INCLUS. FECHADURA, DOBRADIÇA E REQUADRO (FORNECIMENTO E MONTAGEM) (UN)

Material	FORTE	UNID	COEFICIENTE	PREÇO UNITÁRIO	TOTAL	
10207	BATENTE ALUMINIO L 1.1/2X1X1/8 ANOD 60X210	SEINFRA	UN	2,00000000	R\$ 77,57	R\$ 155,14
10301	BUCHA PLASTICA 8MM	SEINFRA	UN	6,00000000	R\$ 0,09	R\$ 0,54
11031	DOBRADIÇA DE FERRO PARA PORTA INTERNA	SEINFRA	UN	2,00000000	R\$ 20,86	R\$ 41,72
10293	FORRO PVC - LAMBRI (100x6000 OU 200x6000)mm. DE 8MM A 10MM. INCLUSIVE ESTRUTURA DE FIXAÇÃO (INSTALADO)	SEINFRA	M2	0,98000000	R\$ 69,54	R\$ 68,15
11578	PARAFUSO COM ROSCA SOBERBA 3x85MM	SEINFRA	UN	6,00000000	R\$ 1,14	R\$ 6,84
11624	PERFIL DE ALUMINIO TIPO (L - T - U)	SEINFRA	M	4,45000000	R\$ 7,86	R\$ 34,98
11784	REBITES	SEINFRA	KG	0,30000000	R\$ 63,07	R\$ 18,92
TOTAL Material:					R\$ 326,29	

Mão de Obra	FORTE	UNID	COEFICIENTE	PREÇO UNITÁRIO	TOTAL	
10046	AJUDANTE DE SERRALHEIRO	SEINFRA	H	3,25000000	R\$ 19,10	R\$ 62,08
11858	SERRALHEIRO	SEINFRA	H	3,25000000	R\$ 24,16	R\$ 78,52
TOTAL Mão de Obra:					R\$ 140,60	

Serviço	FORTE	UNID	COEFICIENTE	PREÇO UNITÁRIO	TOTAL	
C1362	FECHADURA DE TARJETA (LIVRE-OCUPADA)	SEINFRA	UN	1,00000000	R\$ 108,70	R\$ 108,70
TOTAL Serviço:					R\$ 108,70	
VALOR:					R\$ 575,59	

5.4. C2670 VIDRO COMUM EM CAIXILHOS C/MASSA ESP.= 4mm, COLOCADO (M2)

Material	FORTE	UNID	COEFICIENTE	PREÇO UNITÁRIO	TOTAL	
12256	VIDRO LISO, E= 4MM(COLOCADO)	SEINFRA	M2	1,00000000	R\$ 179,4300	R\$ 179,4300
TOTAL Material:					R\$ 179,4300	
VALOR:					R\$ 179,43	

5.5. C4519 JANELA EM ALUMÍNIO ANODIZADO PRETO, DE CORRER, SEM BANDEIROLA E/OU PEITORIL, SEM VIDRO - FORNECIMENTO E MONTAGEM (M2)

Material	FORTE	UNID	COEFICIENTE	PREÇO UNITÁRIO	TOTAL	
18343	JANELA EM ALUMINIO ANODIZADO PRETO, DE CORRER, SEM BANDEIROLA E/OU PEITORIL, SEM VIDRO (COLOCADA)	SEINFRA	M2	1,00000000	R\$ 344,7200	R\$ 344,7200
TOTAL Material:					R\$ 344,7200	
VALOR:					R\$ 344,72	

5.6. C1869 PEITORIL DE GRANITO L= 15 cm (M)

Material	FORTE	UNID	COEFICIENTE	PREÇO UNITÁRIO	TOTAL	
11610	PEITORIS DE GRANITO 15CM	SEINFRA	M	1,00000000	R\$ 75,8400	R\$ 75,8400
TOTAL Material:					R\$ 75,8400	

Mão de Obra	FORTE	UNID	COEFICIENTE	PREÇO UNITÁRIO	TOTAL	
12391	PEDREIRO	SEINFRA	H	0,56000000	R\$ 24,1600	R\$ 12,0800
12543	SERVEANTE	SEINFRA	H	0,25000000	R\$ 19,4600	R\$ 4,9150
TOTAL Mão de Obra:					R\$ 16,9950	

Serviço	FORTE	UNID	COEFICIENTE	PREÇO UNITÁRIO	TOTAL	
C0197	ARGAMASSA MISTA DE CIMENTO CAL HIDR. E AREIA S/PEN. TRAÇO 1:1:4	SEINFRA	M3	0,00375000	R\$ 720,1000	R\$ 2,7004
TOTAL Serviço:					R\$ 2,7004	
VALOR:					R\$ 95,24	

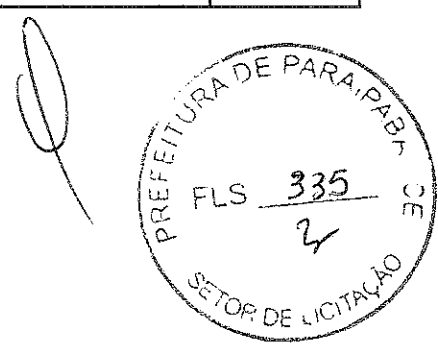

5.7. C4557 PORTÃO DESLIZANTE NYLOFOR, COMPOSTO DE QUADRO, PAINÉIS E ACESSÓRIOS COM PINTURA ELETROSTÁTICA COM TINTA POLIESTER, NAS CORES VERDE OU BRANCA, COM POSTE EM AÇO REVESTIDO, COR VERDE OU BRANCA - FORNECIMENTO E MONTAGEM (M2)

Material	FORTE	UNID	COEFICIENTE	PREÇO UNITÁRIO	TOTAL
16437	SEINFRA	M2	1,00000000	R\$ 630,9100	R\$ 630,9100
TOTAL Material:					R\$ 630,9100
VALOR:					R\$ 630,91

6.1. C0776 CHAPISCO C/ ARGAMASSA DE CIMENTO E AREIA S/PENEIRAR TRAÇO 1:3 ESP = 5mm P/ PAREDE (M2)

Material	FORTE	UNID	COEFICIENTE	PREÇO UNITÁRIO	TOTAL
10109	SEINFRA	M3	0,00610000	R\$ 83,5800	R\$ 0,5098
10805	SEINFRA	KG	2,43000000	R\$ 0,7100	R\$ 1,7253
TOTAL Material:					R\$ 2,2351
Mão de Obra	FORTE	UNID	COEFICIENTE	PREÇO UNITÁRIO	TOTAL
12391	SEINFRA	H	0,10000000	R\$ 24,1600	R\$ 2,4160
12543	SEINFRA	H	0,15000000	R\$ 18,4600	R\$ 2,7690
TOTAL Mão de Obra:					R\$ 5,1850
VALOR:					R\$ 7,42

6.2. C3409 REBOCO C/ ARGAMASSA DE CIMENTO E AREIA S/ PENEIRAR, TRAÇO 1:4 (M2)

Mão de Obra	FORTE	UNID	COEFICIENTE	PREÇO UNITÁRIO	TOTAL
12391	SEINFRA	H	0,80000000	R\$ 24,1600	R\$ 14,4960
12543	SEINFRA	H	0,60000000	R\$ 18,4600	R\$ 11,0760
TOTAL Mão de Obra:					R\$ 25,5720
Serviço	FORTE	UNID	COEFICIENTE	PREÇO UNITÁRIO	TOTAL
C0171	SEINFRA	M3	0,02500000	R\$ 545,9800	R\$ 13,6345
TOTAL Serviço:					R\$ 13,6345
VALOR:					R\$ 39,21

6.3. C1221 EMBOÇO C/ ARGAMASSA DE CIMENTO E AREIA S/ PENEIRAR, TRAÇO 1:4 (M2)

Material	FORTE	UNID	COEFICIENTE	PREÇO UNITÁRIO	TOTAL
10109	SEINFRA	M3	0,02430000	R\$ 83,5800	R\$ 2,0310
10805	SEINFRA	KG	7,30000000	R\$ 0,7100	R\$ 5,1830
TOTAL Material:					R\$ 7,2140
Mão de Obra	FORTE	UNID	COEFICIENTE	PREÇO UNITÁRIO	TOTAL
12391	SEINFRA	H	0,60000000	R\$ 24,1600	R\$ 14,4960
12543	SEINFRA	H	0,80000000	R\$ 18,4600	R\$ 14,7580
TOTAL Mão de Obra:					R\$ 29,2540
VALOR:					R\$ 36,48

6.4. C4445 CERÂMICA ESMALTADA RETIFICADA C/ ARG. PRÉ-FABRICADA ACIMA DE 30x30cm (900cm²) - PEI-5/PEI-4 - P/ PAREDE (M2)

Material	FORTE	UNID	COEFICIENTE	PREÇO UNITÁRIO	TOTAL
16508	SEINFRA	KG	6,50000000	R\$ 2,4200	R\$ 19,3600
16500	SEINFRA	M2	1,10000000	R\$ 52,9000	R\$ 58,1900
TOTAL Material:					R\$ 77,5500
Mão de Obra	FORTE	UNID	COEFICIENTE	PREÇO UNITÁRIO	TOTAL
11328	SEINFRA	H	0,72000000	R\$ 24,1600	R\$ 17,3952
12543	SEINFRA	H	0,72000000	R\$ 18,4600	R\$ 13,2912
TOTAL Mão de Obra:					R\$ 30,6864
VALOR:					R\$ 108,24

6.5. C1427 REJUNTAMENTO C/ ARG. PRÉ-FABRICADA, JUNTA ENTRE 2mm E 6mm EM CERÂMICA, ACIMA DE 30x30 cm (900 cm²) E PORCELANATOS (PAREDE/PISO) (M2)

Material	FORNEDOR	UNID	COEFICIENTE	PREÇO UNITÁRIO	TOTAL
10118	ARGAMASSA PRÉ-FABRICADA PARA REJUNTAMENTO	SEINFRA	KG	0,422000000	R\$ 6,5700
TOTAL Material:					R\$ 2,7725
Mão de Obra	FORNEDOR	UNID	COEFICIENTE	PREÇO UNITÁRIO	TOTAL
11328	LADRILHISTA	SEINFRA	H	0,200000000	R\$ 24,1600
12543	SERVEnte	SEINFRA	H	0,200000000	R\$ 18,4600
TOTAL Mão de Obra:					R\$ 8,5240
VALOR:					R\$ 11,30

6.6. C4442 CERÂMICA ESMALTADA C/ ARG. PRÉ-FABRICADA ATÉ 10x10cm (100cm²) - DECORATIVA - P/ PAREDE (M2)

Material	FORNEDOR	UNID	COEFICIENTE	PREÇO UNITÁRIO	TOTAL
16508	ARGAMASSA COLANTE PRÉ-FABRICADA P/ CERÂMICAS E PORCELANATOS	SEINFRA	KG	4,000000000	R\$ 2,4200
16497	CERÂMICA ESMALTADA DIMENSÕES ATÉ 10x10cm (100 cm²) - DECORATIVA	SEINFRA	M2	1,100000000	R\$ 42,5200
TOTAL Material:					R\$ 55,4929
Mão de Obra	FORNEDOR	UNID	COEFICIENTE	PREÇO UNITÁRIO	TOTAL
11328	LADRILHISTA	SEINFRA	H	0,720000000	R\$ 24,1600
12543	SERVEnte	SEINFRA	H	0,720000000	R\$ 18,4600
TOTAL Mão de Obra:					R\$ 30,9864
VALOR:					R\$ 87,14

6.7. C1128 REJUNTAMENTO C/ ARG. PRÉ-FABRICADA, JUNTA ENTRE 2mm E 6mm EM CERÂMICA, ATÉ 10x10 cm (100 cm²) - DECORATIVA (PAREDE/PISO) (M2)

Material	FORNEDOR	UNID	COEFICIENTE	PREÇO UNITÁRIO	TOTAL
10118	ARGAMASSA PRÉ-FABRICADA PARA REJUNTAMENTO	SEINFRA	KG	1,652000000	R\$ 6,5700
TOTAL Material:					R\$ 10,8536
Mão de Obra	FORNEDOR	UNID	COEFICIENTE	PREÇO UNITÁRIO	TOTAL
11328	LADRILHISTA	SEINFRA	H	0,230000000	R\$ 24,1600
12543	SERVEnte	SEINFRA	H	0,230000000	R\$ 18,4600
TOTAL Mão de Obra:					R\$ 9,6026
VALOR:					R\$ 20,66

6.8. C4468 FORRO PVC - LAMBRI (100x6000 OU 200x6000)mm - FORNECIMENTO E MONTAGEM (M2)

Material	FORNEDOR	UNID	COEFICIENTE	PREÇO UNITÁRIO	TOTAL
18293	FORRO PVC - LAMBRI (100x6000 OU 200x6000)mm, DE 8MM A 10MM, INCLUSIVE ESTRUTURA DE FIXAÇÃO (INSTALADO)	SEINFRA	M2	1,000000000	R\$ 69,5400
TOTAL Material:					R\$ 69,5400
VALOR:					R\$ 69,54

6.9. PMP-0026 REVESTIMENTO PILAR DIMENSÃO 0,25 X 0,25 X 1,50M, CERÂMICA ESMALTADA C/ ARG. PRÉ-FABRICADA 10x10cm C/ REJUNTAMENTO INCLUSO. (UN)

Material	FORNEDOR	UNID	COEFICIENTE	PREÇO UNITÁRIO	TOTAL
16508	ARGAMASSA COLANTE PRÉ-FABRICADA P/ CERÂMICAS E PORCELANATOS	SEINFRA	KG	6,000000000	R\$ 2,42
10118	ARGAMASSA PRÉ-FABRICADA PARA REJUNTAMENTO	SEINFRA	KG	0,651000000	R\$ 6,57
16497	CERÂMICA ESMALTADA DIMENSÕES ATÉ 10x10cm (100 cm²) - DECORATIVA	SEINFRA	M2	1,650000000	R\$ 42,52
TOTAL Material:					R\$ 89,02
Mão de Obra	FORNEDOR	UNID	COEFICIENTE	PREÇO UNITÁRIO	TOTAL
11328	LADRILHISTA	SEINFRA	H	2,200000000	R\$ 24,16
12543	SERVEnte	SEINFRA	H	3,500000000	R\$ 18,46
TOTAL Mão de Obra:					R\$ 117,76
VALOR:					R\$ 206,78

EFETUO
FLS 338
DESCRIÇÃO

7.1. C4459 MADEIRAMENTO P/ TELHA CERÂMICA - (RIPA, CAIBRO) (M2)

Material	FORTE	UNID	COEFICIENTE	PREÇO UNITÁRIO	TOTAL	
10405	CAIBRO DE 2"x1"	SEINFRA	M	3,50000000	R\$ 6,4000	R\$ 22,4000
11724	PREGO	SEINFRA	KG	0,10000000	R\$ 17,0000	R\$ 1,7000
11824	RIPA DE PERÓBA (MADEIRA DE 1A QUALIDADE) DE 1X5CM	SEINFRA	M	3,50000000	R\$ 1,7200	R\$ 6,0200
TOTAL Material:					R\$ 90,1200	
Mão de Obra	FORTE	UNID	COEFICIENTE	PREÇO UNITÁRIO	TOTAL	
10041	AJUDANTE DE CARPINTEIRO	SEINFRA	H	0,70000000	R\$ 19,1000	R\$ 19,3700
10498	CARPINTEIRO	SEINFRA	H	0,70000000	R\$ 24,1600	R\$ 16,9120
TOTAL Mão de Obra:					R\$ 36,2820	
VALOR:					R\$ 60,40	

7.2. C4460 MADEIRAMENTO P/ TELHA CERÂMICA - (RIPA, CAIBRO, LINHA) (M2)

Material	FORTE	UNID	COEFICIENTE	PREÇO UNITÁRIO	TOTAL	
10405	CAIBRO DE 2"x1"	SEINFRA	M	3,50000000	R\$ 6,4000	R\$ 22,4000
16519	LINHA DE MASSARANDUBA 12 x 6 CM (5" x 2 1/2")	SEINFRA	M	1,30000000	R\$ 26,0900	R\$ 34,5997
11724	PREGO	SEINFRA	KG	0,12000000	R\$ 17,0000	R\$ 2,0400
11824	RIPA DE PERÓBA (MADEIRA DE 1A QUALIDADE) DE 1X5CM	SEINFRA	M	3,50000000	R\$ 1,7200	R\$ 6,0200
TOTAL Material:					R\$ 65,1597	
Mão de Obra	FORTE	UNID	COEFICIENTE	PREÇO UNITÁRIO	TOTAL	
10041	AJUDANTE DE CARPINTEIRO	SEINFRA	H	1,00000000	R\$ 19,1000	R\$ 19,1000
10498	CARPINTEIRO	SEINFRA	H	1,00000000	R\$ 24,1600	R\$ 24,1600
TOTAL Mão de Obra:					R\$ 43,2600	
VALOR:					R\$ 108,42	

7.3. C1336 ESTRUTURA DE MADEIRA P/ TELHA CERÂMICA OU CONCRETO VÃO 3 A 7m (TESOURAS / TERÇAS / CONTRAVENTAMENTOS / FERRAGENS) (M2)

Material	FORTE	UNID	COEFICIENTE	PREÇO UNITÁRIO	TOTAL	
11161	FERRAGEM PARA TELHADOS	SEINFRA	KG	0,18000000	R\$ 13,9100	R\$ 2,5038
11495	MADEIRA (PERÓBA)	SEINFRA	M3	0,02500000	R\$ 3.152,7100	R\$ 79,0678
11724	PREGO	SEINFRA	KG	0,12000000	R\$ 17,0000	R\$ 2,0400
TOTAL Material:					R\$ 83,6116	
Mão de Obra	FORTE	UNID	COEFICIENTE	PREÇO UNITÁRIO	TOTAL	
10041	AJUDANTE DE CARPINTEIRO	SEINFRA	H	1,20000000	R\$ 19,1000	R\$ 22,9200
10498	CARPINTEIRO	SEINFRA	H	1,20000000	R\$ 24,1600	R\$ 28,9920
TOTAL Mão de Obra:					R\$ 51,9120	
VALOR:					R\$ 135,52	

7.4. C4462 TELHA CERÂMICA (M2)

Material	FORTE	UNID	COEFICIENTE	PREÇO UNITÁRIO	TOTAL	
12045	TELHA CERÂMICA COLONIAL	SEINFRA	LIN	33,00000000	R\$ 0,7100	R\$ 23,4300
TOTAL Material:					R\$ 23,4300	
Mão de Obra	FORTE	UNID	COEFICIENTE	PREÇO UNITÁRIO	TOTAL	
12391	PEDREIRO	SEINFRA	H	1,10000000	R\$ 24,1600	R\$ 26,5760
12543	SERVENTE	SEINFRA	H	1,10000000	R\$ 18,4600	R\$ 20,3060
TOTAL Mão de Obra:					R\$ 46,8820	
VALOR:					R\$ 70,31	

7.5. C1078 DESCUPINIZAÇÃO C/ MATERIAL INSETICIDA (M2)

Material	FORTE	UNID	COEFICIENTE	PREÇO UNITÁRIO	TOTAL	
11251	CUPINICIDA TIPO "JINO CUPIM" E "PENETROL"	SEINFRA	L	0,20000000	R\$ 27,0600	R\$ 5,4120
TOTAL Material:					R\$ 5,4120	

Mão de Obra	FONTE	UNID	COEFICIENTE	PREÇO UNITÁRIO	TOTAL	
10037	AJUDANTE	SEINFRA	H	0,40000000	R\$ 19,1000	R\$ 7,6400
TOTAL Mão de Obra:					R\$ 7,6400	
VALOR:					R\$ 13,05	

Material	FONTE	UNID	COEFICIENTE	PREÇO UNITÁRIO	TOTAL	
10926	CUMEEIRA PARA TELHA CERÂMICA	SEINFRA	UN	3,00000000	R\$ 2,5600	R\$ 7,6800
TOTAL Material:					R\$ 7,6800	

Mão de Obra	FONTE	UNID	COEFICIENTE	PREÇO UNITÁRIO	TOTAL	
12391	PEDREIRO	SEINFRA	H	0,50000000	R\$ 24,1600	R\$ 12,0800
12543	SERVENTE	SEINFRA	H	0,50000000	R\$ 18,4500	R\$ 9,2300
TOTAL Mão de Obra:					R\$ 21,3100	

Serviço	FONTE	UNID	COEFICIENTE	PREÇO UNITÁRIO	TOTAL	
C0200	ARGAMASSA MISTA DE CIMENTO CAL HIDR. E AREIA S/PEN. TRAÇO 1:2:9	SEINFRA	M3	0,00200000	R\$ 558,7700	R\$ 1,1135
TOTAL Serviço:					R\$ 1,1135	
VALOR:					R\$ 30,10	

Material	FONTE	UNID	COEFICIENTE	PREÇO UNITÁRIO	TOTAL	
10108	AREIA GROSSA	SEINFRA	M3	0,00250000	R\$ 119,5800	R\$ 0,2990
10441	CAL HIDRATADA	SEINFRA	KG	0,32400000	R\$ 0,9600	R\$ 0,3110
10805	CIMENTO PORTLAND	SEINFRA	KG	0,32400000	R\$ 0,7100	R\$ 0,2300
TOTAL Material:					R\$ 0,8400	

Mão de Obra	FONTE	UNID	COEFICIENTE	PREÇO UNITÁRIO	TOTAL	
12391	PEDREIRO	SEINFRA	H	0,30000000	R\$ 24,1600	R\$ 7,2480
12543	SERVENTE	SEINFRA	H	0,32000000	R\$ 18,4500	R\$ 5,9072
TOTAL Mão de Obra:					R\$ 13,1552	
VALOR:					R\$ 14,00	

Mão de Obra	FONTE	UNID	COEFICIENTE	PREÇO UNITÁRIO	TOTAL	
12391	PEDREIRO	SEINFRA	H	0,30000000	R\$ 24,1600	R\$ 7,2480
12543	SERVENTE	SEINFRA	H	0,30000000	R\$ 18,4500	R\$ 5,5350
TOTAL Mão de Obra:					R\$ 12,7830	

Serviço	FONTE	UNID	COEFICIENTE	PREÇO UNITÁRIO	TOTAL	
C0200	ARGAMASSA MISTA DE CIMENTO CAL HIDR. E AREIA S/PEN. TRAÇO 1:2:9	SEINFRA	M3	0,00200000	R\$ 558,7700	R\$ 1,1135
TOTAL Serviço:					R\$ 1,1135	
VALOR:					R\$ 13,90	

Material	FONTE	UNID	COEFICIENTE	PREÇO UNITÁRIO	TOTAL	
11724	PREGO	SEINFRA	KG	0,10000000	R\$ 17,0000	R\$ 1,7000
15232	REGUA DE MADEIRA (1X10)CM	SEINFRA	M	1,00000000	R\$ 8,8400	R\$ 8,8400
TOTAL Material:					R\$ 10,5400	

Mão de Obra	FONTE	UNID	COEFICIENTE	PREÇO UNITÁRIO	TOTAL	
10041	AJUDANTE DE CARPINTEIRO	SEINFRA	H	0,50000000	R\$ 19,1000	R\$ 9,5500
10498	CARPINTEIRO	SEINFRA	H	0,50000000	R\$ 24,1600	R\$ 12,0800
TOTAL Mão de Obra:					R\$ 21,6300	
VALOR:					R\$ 31,97	

8.1. C3025 PISO MORTO CONCRETO FCK=13,5MPa C/PREPARO E LANÇAMENTO (M3)

Mão de Obra	FONTES	UNID	COEFICIENTE	PREÇO UNITÁRIO	TOTAL	
12301	PEDREIRO	SEINFRA	H	2,00000000	R\$ 24,1600	R\$ 48,3200
12543	SERVEnte	SEINFRA	H	0,55000000	R\$ 18,4600	R\$ 10,1530
TOTAL Mão de Obra:					R\$ 159,0800	
Serviço	FONTES	UNID	COEFICIENTE	PREÇO UNITÁRIO	TOTAL	
C0629	CONCRETO P/VIBR., FCK 13.5 MPa COM AGREGADO ADQUIRIDO	SEINFRA	M3	1,00000000	R\$ 487,9500	R\$ 487,9500
TOTAL Serviço:					R\$ 487,9500	
VALOR:					R\$ 647,03	

8.2. C2181 REGULARIZAÇÃO DE BASE C/ ARGAMASSA CIMENTO E AREIA S/ PENEIRAR, TRAÇO 1:3 - ESP= 3cm (M2)

Material	FONTES	UNID	COEFICIENTE	PREÇO UNITÁRIO	TOTAL	
10109	AREIA MEDIA	SEINFRA	M3	0,03650000	R\$ 83,5800	R\$ 3,0507
10805	CIMENTO PORTLAND	SEINFRA	KG	14,58000000	R\$ 0,7100	R\$ 10,3519
TOTAL Material:					R\$ 12,4025	
Mão de Obra	FONTES	UNID	COEFICIENTE	PREÇO UNITÁRIO	TOTAL	
12301	PEDREIRO	SEINFRA	H	0,25000000	R\$ 24,1600	R\$ 6,0400
12543	SERVEnte	SEINFRA	H	0,55000000	R\$ 18,4600	R\$ 10,1530
TOTAL Mão de Obra:					R\$ 16,1930	
VALOR:					R\$ 29,60	

8.3. C3001 CERÂMICA ESMALTADA RETIFICADA C/ ARG. PRÉ-FABRICADA ACIMA DE 30x30 cm (900 cm²) - PEI-5/PEI-4 - P/ PISO (M2)

Material	FONTES	UNID	COEFICIENTE	PREÇO UNITÁRIO	TOTAL	
16508	ARGAMASSA COLANTE PRÉ-FABRICADA P/ CERÂMICAS E PORCELANAS	SEINFRA	KG	8,00000000	R\$ 2,4200	R\$ 19,3600
16500	CERÂMICA ESMALTADA RETIFICADA DIMENSÕES MAIORES DE 30x30cm (900 cm²) - PEI-5/PEI-4	SEINFRA	M2	1,10000000	R\$ 52,9000	R\$ 58,1900
TOTAL Material:					R\$ 77,5500	
Mão de Obra	FONTES	UNID	COEFICIENTE	PREÇO UNITÁRIO	TOTAL	
11328	LADRILHISTA	SEINFRA	H	0,60000000	R\$ 24,1600	R\$ 14,4960
12543	SERVEnte	SEINFRA	H	0,60000000	R\$ 18,4600	R\$ 11,0760
TOTAL Mão de Obra:					R\$ 25,5720	
VALOR:					R\$ 103,12	

8.4. C5028 PISO INTERTRAVADO TIPO TIJOLINHO (20 X 10 X 4CM), CINZA - COMPACTAÇÃO MECANIZADA (M2)

Equipamento Custo Horário	FONTES	UNID	COEFICIENTE	PREÇO UNITÁRIO	TOTAL	
10612	COMPACTADOR DE PLACA VIBRATORIA HP 7 (CHI)	SEINFRA	H	0,07570000	R\$ 32,3811	R\$ 2,4512
10725	COMPACTADOR DE PLACA VIBRATORIA HP 7 (CHP)	SEINFRA	H	0,00410000	R\$ 49,0941	R\$ 0,2013
TOTAL Equipamento Custo Horário:					R\$ 2,6525	
Material	FONTES	UNID	COEFICIENTE	PREÇO UNITÁRIO	TOTAL	
10109	AREIA MEDIA	SEINFRA	M3	0,05680000	R\$ 83,5800	R\$ 4,7473
12403	PÓ DE PEDRA	SEINFRA	M3	0,00650000	R\$ 77,1300	R\$ 0,5013
19513	TIJOLINHO (20 X 10 X 4CM), COR NATURAL	SEINFRA	UN	51,00000000	R\$ 0,7100	R\$ 36,2100
TOTAL Material:					R\$ 41,4586	
Mão de Obra	FONTES	UNID	COEFICIENTE	PREÇO UNITÁRIO	TOTAL	
10445	CALCETEIRO	SEINFRA	H	0,15950000	R\$ 24,1600	R\$ 3,8535
12543	SERVEnte	SEINFRA	H	0,15950000	R\$ 18,4600	R\$ 2,9444
TOTAL Mão de Obra:					R\$ 6,7979	
VALOR:					R\$ 50,91	

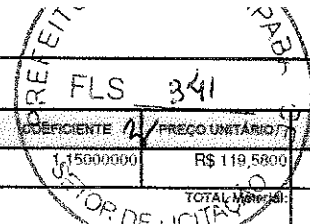

8.5. C2860 LASTRO DE AREIA ADQUIRIDA (M3)

Material	FORNTE	UNID	COEFICIENTE	PREÇO UNITÁRIO	TOTAL
10108	AREIA GROSSA	SEINFRA	M3	1,15000000	R\$ 119,5800
					R\$ 137,5170
TOTAL Material:					R\$ 137,5170
Mão de Obra	FORNTE	UNID	COEFICIENTE	PREÇO UNITÁRIO	TOTAL
12543	SERVENTE	SEINFRA	H	1,30000000	R\$ 18,4600
					R\$ 23,9900
TOTAL Mão de Obra:					R\$ 23,9900
VALOR:					R\$ 161,51

8.6. C3410 CALÇADA DE PROTEÇÃO EM CIMENTADO C/ BASE DE CONCRETO (M2)

Serviço	FORNTE	UNID	COEFICIENTE	PREÇO UNITÁRIO	TOTAL
C0055	ALVENARIA DE EMBASAMENTO DE TIJOLO COMUM, C/ARGAMASSA MISTA C/CAL HIDRATADA	SEINFRA	M3	0,18000000	R\$ 833,8900
					R\$ 150,1002
C1213	EMBOÇO C/ ARGAMASSA MISTA DE CIMENTO, CAL HIDRATADA E AREIA S/PENEIRAR TRAÇO 1:2:9 ESP.= 20mm P/ PAREDE	SEINFRA	M2	0,52000000	R\$ 38,7100
					R\$ 16,0892
C2784	ESCAVAÇÃO MANUAL SOLO DE 1A.CAT. PROF. ATÉ 1.50m	SEINFRA	M3	0,12000000	R\$ 48,9200
					R\$ 5,8704
C1609	LASTRO DE CONCRETO INCLUINDO PREPARO E LANÇAMENTO	SEINFRA	M3	0,07000000	R\$ 648,4600
					R\$ 45,2522
C2698	PINTURA HIDRACOR	SEINFRA	M2	0,52000000	R\$ 11,4000
					R\$ 5,9280
C1915	PISO CIMENTADO C/ ARGAMASSA DE CIMENTO E AREIA S/ PENEIRAR, TRAÇO 1:4, ESP.= 1.5cm	SEINFRA	M2	1,00000000	R\$ 50,8600
					R\$ 50,8600
C2921	REATERRO C/COMPACTAÇÃO MANUAL S/CONTROLE, MATERIAL DA VALA	SEINFRA	M3	0,12000000	R\$ 31,3600
					R\$ 3,7556
C2121	REBOCO C/ARGAMASSA DE CAL EM PASTA E AREIA PENEIRADA TRAÇO 1:3 ESP=5 mm P/PAREDE	SEINFRA	M2	0,52000000	R\$ 26,1200
					R\$ 13,5824
TOTAL Serviço:					R\$ 294,3800
VALOR:					R\$ 294,38

8.7. C0365 BANQUETA/ MEIO FIO DE CONCRETO MOLDADO NO LOCAL (M)

Material	FORNTE	UNID	COEFICIENTE	PREÇO UNITÁRIO	TOTAL
12544	FORMA METÁLICA P/BANQUETAS (ALUGUEL)	SEINFRA	M	1,00000000	R\$ 4,3900
					R\$ 4,3900
TOTAL Material:					R\$ 4,3900
Mão de Obra	FORNTE	UNID	COEFICIENTE	PREÇO UNITÁRIO	TOTAL
12391	PEDREIRO	SEINFRA	H	0,15000000	R\$ 24,1600
					R\$ 3,6240
12543	SERVENTE	SEINFRA	H	0,25000000	R\$ 18,4600
					R\$ 4,6150
TOTAL Mão de Obra:					R\$ 8,2390
Serviço	FORNTE	UNID	COEFICIENTE	PREÇO UNITÁRIO	TOTAL
C0588	CAIAÇÃO EM DUAS DEMAOS COM SUPERCAL	SEINFRA	M2	0,25000000	R\$ 5,2700
					R\$ 1,3175
C3268	CONCRETO P/VIBR., FCK=10MPa COM AGREGADO PRODUZIDO (S/TRANSP.)	SEINFRA	M3	0,03400000	R\$ 412,4700
					R\$ 14,0240
C3211	ESCAVAÇÃO E CARGA DE MATERIAL DE JAZIDA	SEINFRA	M3	0,03700000	R\$ 4,8100
					R\$ 0,1780
C2784	ESCAVAÇÃO MANUAL SOLO DE 1A.CAT. PROF. ATÉ 1.50m	SEINFRA	M3	0,01500000	R\$ 48,9200
					R\$ 0,7339
TOTAL Serviço:					R\$ 16,0233
VALOR:					R\$ 28,85

8.8. C1427 REJUNTAMENTO C/ ARG. PRÉ-FABRICADA, JUNTA ENTRE 2mm E 6mm EM CERÂMICA, ACIMA DE 30x30 cm (900 cm²) E PORCELANATOS (PAREDE/PISO) (M2)

Material	FORNTE	UNID	COEFICIENTE	PREÇO UNITÁRIO	TOTAL
10110	ARGAMASSA PRÉ-FABRICADA PARA REJUNTAMENTO	SEINFRA	KG	0,42200000	R\$ 9,5700
					R\$ 2,7725
TOTAL Material:					R\$ 2,7725
Mão de Obra	FORNTE	UNID	COEFICIENTE	PREÇO UNITÁRIO	TOTAL
11328	LADRILHISTA	SEINFRA	H	0,20000000	R\$ 24,1600
					R\$ 4,8320
12543	SERVENTE	SEINFRA	H	0,20000000	R\$ 18,4600
					R\$ 3,6920
TOTAL Mão de Obra:					R\$ 8,5240
VALOR:					R\$ 11,30

8.9. C1367 FILETE DE GRANITO LARG.= 4cm (M)

Material	FORNTE	UNID	COEFICIENTE	PREÇO UNITÁRIO	TOTAL
10107	AREIA FINA	M3	0,00150000	R\$ 83,5500	R\$ 0,1254
10805	CIMENTO PORTLAND	KG	20,46000000	R\$ 0,7100	R\$ 0,3266
11185	FILETE DE GRANITO L = 4CM	M	1,50000000	R\$ 13,5000	R\$ 19,5000
TOTAL Material:					R\$ 19,9520

Mão de Obra	FORNTE	UNID	COEFICIENTE	PREÇO UNITÁRIO	TOTAL
12391	PEDREIRO	H	0,50000000	R\$ 24,1600	R\$ 12,0800
12543	SERVENTE	H	0,20000000	R\$ 18,4600	R\$ 3,6920
TOTAL Mão de Obra:					R\$ 15,7720
VALOR:					R\$ 29,72

9.1. C1948 PONTO HIDRÁULICO, MATERIAL E EXECUÇÃO (PT)

Material	FORNTE	UNID	COEFICIENTE	PREÇO UNITÁRIO	TOTAL
10108	AREIA GROSSA	M3	0,00350000	R\$ 119,5800	R\$ 0,4185
10441	CAL HIDRATADA	KG	2,50000000	R\$ 0,9600	R\$ 2,4000
10805	CIMENTO PORTLAND	KG	2,50000000	R\$ 0,7100	R\$ 1,7750
10884	COTOVELO PVC SOLDÁVEL DE 25MM	UN	2,00000000	R\$ 0,7900	R\$ 1,5800
10885	COTOVELO PVC SOLDÁVEL DE 32MM	UN	4,00000000	R\$ 2,6500	R\$ 10,6000
11293	JOELHO PVC ROSCÁVEL DE 1"	UN	1,00000000	R\$ 5,9400	R\$ 5,9400
11412	LUVA PVC SOLDÁVEL DE 32MM	UN	2,00000000	R\$ 2,1800	R\$ 4,3600
11426	LUVA REDUÇÃO PVC SOLDÁVEL DE 32X25MM	UN	1,00000000	R\$ 3,3900	R\$ 3,3900
11973	TE PVC SOLDÁVEL 32MM	UN	1,00000000	R\$ 4,1200	R\$ 4,1200
12200	TUBO PVC SOLDÁVEL DE 25MM (3/4")	M	1,20000000	R\$ 4,5300	R\$ 5,1960
12201	TUBO PVC SOLDÁVEL DE 32MM (1")	M	5,00000000	R\$ 8,5600	R\$ 42,8000
TOTAL Material:					R\$ 82,5735

Mão de Obra	FORNTE	UNID	COEFICIENTE	PREÇO UNITÁRIO	TOTAL
10043	AJUDANTE DE ENCANADOR	H	3,00000000	R\$ 19,1000	R\$ 57,3000
12320	ENCANADOR	H	3,00000000	R\$ 23,4800	R\$ 70,4400
12543	SERVENTE	H	2,50000000	R\$ 18,4600	R\$ 46,1500
TOTAL Mão de Obra:					R\$ 173,8900
VALOR:					R\$ 256,47

9.2. C1950 PONTO SANITÁRIO, MATERIAL E EXECUÇÃO (PT)

Material	FORNTE	UNID	COEFICIENTE	PREÇO UNITÁRIO	TOTAL
10108	AREIA GROSSA	M3	0,00400000	R\$ 119,5800	R\$ 0,4783
10441	CAL HIDRATADA	KG	3,00000000	R\$ 0,9600	R\$ 2,8800
10805	CIMENTO PORTLAND	KG	3,00000000	R\$ 0,7100	R\$ 2,1300
11282	JOELHO PVC PARA ESGOTO DE 100MM	UN	1,00000000	R\$ 8,8200	R\$ 8,8200
11283	JOELHO PVC PARA ESGOTO DE 40MM	UN	2,00000000	R\$ 2,3600	R\$ 4,7200
11284	JOELHO PVC PARA ESGOTO DE 50MM	UN	1,00000000	R\$ 3,2500	R\$ 3,2500
12012	TE PVC PARA ESGOTO DE 100MM (4")	UN	1,00000000	R\$ 16,9800	R\$ 16,9800
12013	TE PVC PARA ESGOTO DE 40MM (1 1/2")	UN	1,00000000	R\$ 3,9300	R\$ 3,9300
12193	TUBO PVC ESGOTO DE 100MM (4") - (NBR 5686)	M	0,33000000	R\$ 15,8200	R\$ 5,2206
12194	TUBO PVC ESGOTO DE 40MM (1 1/2") - (NBR 5688)	M	1,50000000	R\$ 6,9100	R\$ 10,3650
12195	TUBO PVC ESGOTO DE 50MM (2") - (NBR 5688)	M	0,50000000	R\$ 10,7500	R\$ 5,3750
TOTAL Material:					R\$ 64,1469

Mão de Obra	FORNTE	UNID	COEFICIENTE	PREÇO UNITÁRIO	TOTAL
10043	AJUDANTE DE ENCANADOR	H	3,00000000	R\$ 19,1000	R\$ 57,3000
12320	ENCANADOR	H	3,00000000	R\$ 23,4800	R\$ 70,4400
12543	SERVENTE	H	2,50000000	R\$ 18,4600	R\$ 46,1500
TOTAL Mão de Obra:					R\$ 173,8900
VALOR:					R\$ 238,04

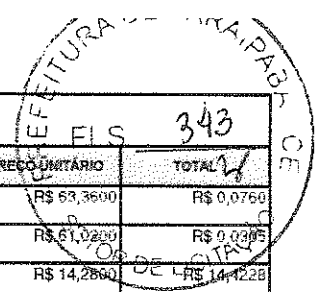

9.3. C2619 TUBO PVC SOLD. MARROM D= 50mm (1 1/2") (M)

Material		FORTE	UNID	COEFICIENTE	PREÇO UNITÁRIO	TOTAL
10026	ADESIVO PARA TUBO DE PVC RIGIDO	SEINFRA	KG	0,00120000	R\$ 63,3600	R\$ 0,0760
11888	SOLUÇÃO LIMPADORA PARA PVC RIGIDO	SEINFRA	L	0,00050000	R\$ 61,0200	R\$ 0,0305
12203	TUBO PVC SOLDÁVEL DE 50MM (1 1/2')	SEINFRA	M	1,01000000	R\$ 14,2800	R\$ 14,4228
TOTAL Material:						R\$ 14,5293
Mão de Obra		FORTE	UNID	COEFICIENTE	PREÇO UNITÁRIO	TOTAL
10043	AJUDANTE DE ENCANADOR	SEINFRA	H	0,24000000	R\$ 19,1000	R\$ 4,5840
12320	ENCANADOR	SEINFRA	H	0,24000000	R\$ 23,4800	R\$ 5,6352
TOTAL Mão de Obra:						R\$ 10,2192
VALOR:						R\$ 24,75

9.4. I9587 BUCHA REDUÇÃO PVC SOLD. D=1 1/2"X1" (50X32MM) (UN)

Material		FORTE	UNID	COEFICIENTE	PREÇO UNITÁRIO	TOTAL
19587	BUCHA REDUÇÃO PVC SOLD. D=1 1/2"X1" (50X32MM)	SEINFRA	UN	1,00000000	R\$ 4,2600	R\$ 4,2600
TOTAL Material:						R\$ 4,2600
VALOR:						R\$ 4,26

9.5. C1744 LUVA REDUÇÃO PVC SOLDÁVEL MARROM D= 32X25mm (1"X3/4") (UN)

Material		FORTE	UNID	COEFICIENTE	PREÇO UNITÁRIO	TOTAL
10026	ADESIVO PARA TUBO DE PVC RIGIDO	SEINFRA	KG	0,00600000	R\$ 63,3600	R\$ 0,3802
11426	LUVA REDUÇÃO PVC SOLDÁVEL DE 32X25MM	SEINFRA	UN	1,00000000	R\$ 3,9900	R\$ 3,9900
11888	SOLUÇÃO LIMPADORA PARA PVC RIGIDO	SEINFRA	L	0,00950000	R\$ 61,0200	R\$ 0,5797
TOTAL Material:						R\$ 4,3499
Mão de Obra		FORTE	UNID	COEFICIENTE	PREÇO UNITÁRIO	TOTAL
10043	AJUDANTE DE ENCANADOR	SEINFRA	H	0,09000000	R\$ 19,1000	R\$ 1,7190
12320	ENCANADOR	SEINFRA	H	0,09000000	R\$ 23,4800	R\$ 2,1132
TOTAL Mão de Obra:						R\$ 3,8322
VALOR:						R\$ 8,19

9.6. C2384 TÊ PVC SOLD. MARROM D= 50mm (1 1/2") (UN)

Material		FORTE	UNID	COEFICIENTE	PREÇO UNITÁRIO	TOTAL
10026	ADESIVO PARA TUBO DE PVC RIGIDO	SEINFRA	KG	0,02100000	R\$ 63,3600	R\$ 1,3306
11888	SOLUÇÃO LIMPADORA PARA PVC RIGIDO	SEINFRA	L	0,00900000	R\$ 61,0200	R\$ 0,5492
11875	TE PVC SOLDÁVEL 50MM	SEINFRA	UN	1,00000000	R\$ 10,5400	R\$ 10,5400
TOTAL Material:						R\$ 12,4198
Mão de Obra		FORTE	UNID	COEFICIENTE	PREÇO UNITÁRIO	TOTAL
10043	AJUDANTE DE ENCANADOR	SEINFRA	H	0,30000000	R\$ 19,1000	R\$ 5,7300
12320	ENCANADOR	SEINFRA	H	0,30000000	R\$ 23,4800	R\$ 7,0440
TOTAL Mão de Obra:						R\$ 12,7740
VALOR:						R\$ 25,19

9.7. C2617 TUBO PVC SOLD. MARROM D= 32mm (1") (M)

Material		FORTE	UNID	COEFICIENTE	PREÇO UNITÁRIO	TOTAL
10026	ADESIVO PARA TUBO DE PVC RIGIDO	SEINFRA	KG	0,00070000	R\$ 63,3600	R\$ 0,0444
11888	SOLUÇÃO LIMPADORA PARA PVC RIGIDO	SEINFRA	L	0,00030000	R\$ 61,0200	R\$ 0,0183
12201	TUBO PVC SOLDÁVEL DE 32MM (1")	SEINFRA	M	1,01000000	R\$ 8,5600	R\$ 8,6456
TOTAL Material:						R\$ 8,7083

Mão de Obra	FORTE	UNID	COEFICIENTE	PREÇO UNITÁRIO	TOTAL	
10043	AJUDANTE DE ENCANADOR	SEINFRA	H	0,13000000	R\$ 19,1000	R\$ 2,4830
12320	ENCANADOR	SEINFRA	H	0,13000000	R\$ 23,4800	R\$ 3,0524
TOTAL Mão de Obra:					R\$ 5,5354	
VALOR:					R\$ 14,24	

9.8. C2158 REGISTRO DE GAVETA BRUTO D= 25mm (1") (UN)

Material	FORTE	UNID	COEFICIENTE	PREÇO UNITÁRIO	TOTAL	
11180	FITA DE VEDAÇÃO	SEINFRA	M	1,20000000	R\$ 0,3500	R\$ 0,4320
11799	REGISTRO DE GAVETA BRUTO 25MM (1")	SEINFRA	UN	1,00000000	R\$ 54,9500	R\$ 54,9500
TOTAL Material:					R\$ 54,7820	

Mão de Obra	FORTE	UNID	COEFICIENTE	PREÇO UNITÁRIO	TOTAL	
10043	AJUDANTE DE ENCANADOR	SEINFRA	H	0,54000000	R\$ 19,1000	R\$ 10,3140
12320	ENCANADOR	SEINFRA	H	0,54000000	R\$ 23,4800	R\$ 12,5792
TOTAL Mão de Obra:					R\$ 22,9932	
VALOR:					R\$ 77,78	

9.9. C2616 TUBO PVC SOLD. MARRON D= 25mm (3/4") (M)

Material	FORTE	UNID	COEFICIENTE	PREÇO UNITÁRIO	TOTAL	
10026	ADESIVO PARA TUBO DE PVC RIGIDO	SEINFRA	KG	0,00050000	R\$ 63,3600	R\$ 0,0317
11888	SOLUÇÃO LIMPADORA PARA PVC RIGIDO	SEINFRA	L	0,00020000	R\$ 61,0200	R\$ 0,0122
12200	TUBO PVC SOLDÁVEL DE 25MM (3/4")	SEINFRA	M	1,01000000	R\$ 4,3900	R\$ 4,3733
TOTAL Material:					R\$ 4,4172	

Mão de Obra	FORTE	UNID	COEFICIENTE	PREÇO UNITÁRIO	TOTAL	
10043	AJUDANTE DE ENCANADOR	SEINFRA	H	0,12000000	R\$ 19,1000	R\$ 2,2920
12320	ENCANADOR	SEINFRA	H	0,12000000	R\$ 23,4800	R\$ 2,8176
TOTAL Mão de Obra:					R\$ 5,1096	
VALOR:					R\$ 9,53	

9.10. C0954 COTOVELO PVC SOLD. MARRON D=32mm (1") (UN)

Material	FORTE	UNID	COEFICIENTE	PREÇO UNITÁRIO	TOTAL	
10026	ADESIVO PARA TUBO DE PVC RIGIDO	SEINFRA	KG	0,00800000	R\$ 63,3600	R\$ 0,5069
10885	COTOVELO PVC SOLDÁVEL DE 32MM	SEINFRA	UN	1,00000000	R\$ 2,6500	R\$ 2,6500
11888	SOLUÇÃO LIMPADORA PARA PVC RIGIDO	SEINFRA	L	0,00300000	R\$ 61,0200	R\$ 0,1831
TOTAL Material:					R\$ 3,3400	

Mão de Obra	FORTE	UNID	COEFICIENTE	PREÇO UNITÁRIO	TOTAL	
10043	AJUDANTE DE ENCANADOR	SEINFRA	H	0,18000000	R\$ 19,1000	R\$ 3,4380
12320	ENCANADOR	SEINFRA	H	0,18000000	R\$ 23,4800	R\$ 4,2264
TOTAL Mão de Obra:					R\$ 7,6644	
VALOR:					R\$ 11,00	

9.11. C1242 ENGATE PLÁSTICO (INSTALADO) (UN)

Material	FORTE	UNID	COEFICIENTE	PREÇO UNITÁRIO	TOTAL	
11092	ENGATE DE PVC	SEINFRA	UN	1,00000000	R\$ 8,1500	R\$ 8,1500
11180	FITA DE VEDAÇÃO	SEINFRA	M	1,00000000	R\$ 0,3600	R\$ 0,3600
TOTAL Material:					R\$ 8,5100	

Mão de Obra	FORTE	UNID	COEFICIENTE	PREÇO UNITÁRIO	TOTAL	
12320	ENCANADOR	SEINFRA	H	0,15000000	R\$ 23,4800	R\$ 3,5220
TOTAL Mão de Obra:					R\$ 3,5220	
VALOR:					R\$ 12,03	

9.12. C0797 CHUVEIRO PLÁSTICO (INSTALADO) (UN)

Material		FORTE	UNID	COEFICIENTE	PREÇO UNITÁRIO	TOTAL
10796	CHUVEIRO PLÁSTICO	SEINFRA	UN	1,00000000	R\$ 7,2200	R\$ 7,2200
11180	FITA DE VEDAÇÃO	SEINFRA	M	0,35000000	R\$ 0,3600	R\$ 0,1260
TOTAL Material:						R\$ 7,3460
Mão de Obra		FORTE	UNID	COEFICIENTE	PREÇO UNITÁRIO	TOTAL
12320	ENCANADOR	SEINFRA	H	0,25000000	R\$ 23,4800	R\$ 5,8700
TOTAL Mão de Obra:						R\$ 5,8700
VALOR:						R\$ 13,22

9.13. C3017 PIA DE AÇO INOX (1.20x0.60)m C/ 1 CUBA E ACESSÓRIOS (UN)

Material		FORTE	UNID	COEFICIENTE	PREÇO UNITÁRIO	TOTAL
10163	AÇO CA-60	SEINFRA	KG	0,50000000	R\$ 7,5900	R\$ 4,5540
10108	AREIA GROSSA	SEINFRA	M3	0,01900000	R\$ 119,5800	R\$ 2,2720
10805	CIMENTO PORTLAND	SEINFRA	KG	9,83000000	R\$ 0,7100	R\$ 6,9793
12344	FITA VEDA ROSCA 25M x 3/4"	SEINFRA	UN	1,10000000	R\$ 9,1000	R\$ 10,0100
11605	PEDRISCO	SEINFRA	M3	0,02600000	R\$ 100,5000	R\$ 2,6130
12487	PIA EM INOX C/ 1 CUBA 1,20x0,60 - C18/A304	SEINFRA	UN	1,00000000	R\$ 218,9000	R\$ 218,9000
11883	SIFÃO CROMADO 2"	SEINFRA	UN	1,00000000	R\$ 209,3700	R\$ 209,3700
12503	TORNEIRA DE METAL BRANCO 3/4", CANO LONGO (PADRÃO POPULAR)	SEINFRA	UN	1,00000000	R\$ 47,4900	R\$ 47,4900
12264	VÁLVULA AMERICANA P/PIA 3 1/2"	SEINFRA	UN	1,00000000	R\$ 56,2000	R\$ 56,2000
TOTAL Material:						R\$ 559,3663
Mão de Obra		FORTE	UNID	COEFICIENTE	PREÇO UNITÁRIO	TOTAL
10043	AJUDANTE DE ENCANADOR	SEINFRA	H	2,50000000	R\$ 10,1000	R\$ 25,2500
12320	ENCANADOR	SEINFRA	H	2,00000000	R\$ 23,4800	R\$ 46,9600
12391	PEDREIRO	SEINFRA	H	2,00000000	R\$ 24,1600	R\$ 48,3200
12543	SERVENTE	SEINFRA	H	2,00000000	R\$ 19,4600	R\$ 38,9200
TOTAL Mão de Obra:						R\$ 170,4500
VALOR:						R\$ 729,79

9.14. C1792 MICTORIO DE LOUÇA BRANCA (UN)

Material		FORTE	UNID	COEFICIENTE	PREÇO UNITÁRIO	TOTAL
11180	FITA DE VEDAÇÃO	SEINFRA	M	0,56000000	R\$ 0,3600	R\$ 0,2016
11315	JOGO METAIS PARA MICTORIO	SEINFRA	UN	1,00000000	R\$ 44,6300	R\$ 44,6300
11524	MICTORIO DE LOUÇA BRANCA COM ACESSÓRIOS	SEINFRA	UN	1,00000000	R\$ 449,1300	R\$ 449,1300
11579	PARAFUSO CROMADO P/FIXAÇÃO SANITARIOS, INCLUSIVE PORCA CEGA, ARRUELA E BUCHA DE NYLON	SEINFRA	UN	2,50000000	R\$ 9,4000	R\$ 18,8000
TOTAL Material:						R\$ 512,7616
Mão de Obra		FORTE	UNID	COEFICIENTE	PREÇO UNITÁRIO	TOTAL
10043	AJUDANTE DE ENCANADOR	SEINFRA	H	2,50000000	R\$ 10,1000	R\$ 25,2500
12320	ENCANADOR	SEINFRA	H	2,90000000	R\$ 23,4800	R\$ 68,0920
TOTAL Mão de Obra:						R\$ 123,3420
VALOR:						R\$ 636,24

9.15. C1619 LAVATÓRIO DE LOUÇA BRANCA S/COLUNA C/TORNEIRA E ACESSÓRIOS (UN)

Material		FORTE	UNID	COEFICIENTE	PREÇO UNITÁRIO	TOTAL
11091	ENGATE CROMADO	SEINFRA	UN	1,00000000	R\$ 22,5900	R\$ 22,5900
11180	FITA DE VEDAÇÃO	SEINFRA	M	0,34000000	R\$ 0,3600	R\$ 0,3024
11344	LAVATÓRIO DE LOUÇA BRANCA SEM COLUNA	SEINFRA	UN	1,00000000	R\$ 100,9600	R\$ 100,9600
11579	PARAFUSO CROMADO P/FIXAÇÃO SANITARIOS, INCLUSIVE PORCA CEGA, ARRUELA E BUCHA DE NYLON	SEINFRA	UN	2,50000000	R\$ 9,4500	R\$ 18,8000
11664	SIFÃO METÁLICO TIPO COPO DN 1"X1 1/2"	SEINFRA	UN	1,00000000	R\$ 164,5800	R\$ 164,5800

12132	TORNEIRA DE PRESSAO CROMADA P/LAVATORIO 1/2"	SEINFRA	UN	1,00000000	R\$ 98,6600	R\$ 98,6600
12272	VALVULA DE METAL 1"	SEINFRA	UN	1,00000000	R\$ 19,1200	R\$ 19,1200
TOTAL Material:						R\$ 425,0124
Mão de Obra						
		FORTE	UNID	COEFICIENTE	PREÇO UNITÁRIO	TOTAL
10043	AJUDANTE DE ENCANADOR	SEINFRA	H	2,75000000	R\$ 19,1000	R\$ 52,5250
12320	ENCANADOR	SEINFRA	H	2,75000000	R\$ 23,4800	R\$ 64,5700
TOTAL Mão de Obra:						R\$ 117,0950
VALOR:						R\$ 542,11

9.16. C3247 BACIA DE LOUÇA BRANCA P/ CRIANÇA, INCLUSIVE TAMPA (UN)

Material						
		FORTE	UNID	COEFICIENTE	PREÇO UNITÁRIO	TOTAL
10176	BACIA SINFONADA P/ CRIANÇA	SEINFRA	UN	1,00000000	R\$ 459,8000	R\$ 459,8000
10245	BOLSA DE BORRACHA DE 1 1/2" PARA BACIA	SEINFRA	UN	1,00000000	R\$ 3,4800	R\$ 3,4800
11579	PARAFUSO CROMADO P/FIXAÇÃO SANITÁRIOS, INCLUSIVE PORCA CEGA, ARRUELA E BUCHA DE NYLON	SEINFRA	UN	2,50000000	R\$ 9,4000	R\$ 18,5000
17336	TAMPA PLÁSTICA PARA BACIA - CRIANÇA	SEINFRA	UN	1,00000000	R\$ 78,5900	R\$ 78,5900
TOTAL Material:						R\$ 570,6700
Mão de Obra						
		FORTE	UNID	COEFICIENTE	PREÇO UNITÁRIO	TOTAL
10043	AJUDANTE DE ENCANADOR	SEINFRA	H	1,50000000	R\$ 19,1000	R\$ 28,6500
12320	ENCANADOR	SEINFRA	H	1,50000000	R\$ 23,4800	R\$ 35,2200
TOTAL Mão de Obra:						R\$ 63,8700
VALOR:						R\$ 634,54

9.17. C0348 BACIA DE LOUÇA BRANCA C/CAIXA ACOPLADA (UN)

Material						
		FORTE	UNID	COEFICIENTE	PREÇO UNITÁRIO	TOTAL
10171	BACIA LOUÇA BRANCA PARA CAIXA ACOPLADA	SEINFRA	UN	1,00000000	R\$ 237,2400	R\$ 237,2400
10406	CAIXA ACOPLADA DE LOUÇA BRANCA PARA BACIA	SEINFRA	UN	1,00000000	R\$ 260,6300	R\$ 260,6300
11091	ENGATE CROMADO	SEINFRA	UN	1,00000000	R\$ 22,5900	R\$ 22,5900
11140	FITA DE VEDAÇÃO	SEINFRA	M	0,56000000	R\$ 0,3600	R\$ 0,2016
11579	PARAFUSO CROMADO P/FIXAÇÃO SANITÁRIOS, INCLUSIVE PORCA CEGA, ARRUELA E BUCHA DE NYLON	SEINFRA	UN	2,00000000	R\$ 9,4000	R\$ 18,8000
11925	TAMPA PLÁSTICA PARA BACIA	SEINFRA	UN	1,00000000	R\$ 36,9300	R\$ 36,9300
TOTAL Material:						R\$ 576,2916
Mão de Obra						
		FORTE	UNID	COEFICIENTE	PREÇO UNITÁRIO	TOTAL
10043	AJUDANTE DE ENCANADOR	SEINFRA	H	2,00000000	R\$ 19,1000	R\$ 38,2000
12320	ENCANADOR	SEINFRA	H	2,00000000	R\$ 23,4800	R\$ 46,9600
TOTAL Mão de Obra:						R\$ 85,1600
VALOR:						R\$ 661,45

9.18. C0356 BANCADA DE GRANITO C/ 3 CUBAS DE LOUÇAS, S/ACESSÓRIOS (2.00x0.60)m (UN)

Material						
		FORTE	UNID	COEFICIENTE	PREÇO UNITÁRIO	TOTAL
10184	BANCADA DE GRANITO C/ L=0,60m E=0,03m	SEINFRA	M2	1,68000000	R\$ 370,4400	R\$ 622,3392
10916	CUBA DE LOUÇA BRANCA DE EMBUTIR	SEINFRA	UN	3,00000000	R\$ 34,0600	R\$ 102,1800
11513	MASSA CORRIDA A BASE DE PVA	SEINFRA	KG	0,90000000	R\$ 2,1200	R\$ 1,9080
TOTAL Material:						R\$ 726,4272
Mão de Obra						
		FORTE	UNID	COEFICIENTE	PREÇO UNITÁRIO	TOTAL
12391	PEDREIRO	SEINFRA	H	1,50000000	R\$ 24,1600	R\$ 36,2400
12543	SERVEENTE	SEINFRA	H	2,00000000	R\$ 18,4600	R\$ 36,9200
TOTAL Mão de Obra:						R\$ 73,1600
Serviço						
		FORTE	UNID	COEFICIENTE	PREÇO UNITÁRIO	TOTAL
C0170	ARGAMASSA DE CIMENTO E AREIA S/PEN. TRAÇO 1:3	SEINFRA	M3	0,00300000	R\$ 531,2900	R\$ 1,5939
TOTAL Serviço:						R\$ 1,5939
VALOR:						R\$ 981,48

9.19. C0355 BANCADA DE GRANITO C/ 2 CUBAS LOUÇAS, S/ACESSÓRIOS (1.60x0.60)m (UN)

Material	FORTE	UNID	COEFICIENTE	PREÇO UNITÁRIO	TOTAL	
I0184	BANCADA DE GRANITO C/ L=0,60m E E=0,03m	SEINFRA	M2	1,32000000	R\$ 370,4400	R\$ 488,9608
I0916	CUBA DE LOUÇA BRANCA DE EMBUTIR	SEINFRA	UN	2,00000000	R\$ 94,0600	R\$ 188,1200
I1513	MASSA CORRIDA A BASE DE PVA	SEINFRA	KG	0,60000000	R\$ 2,1200	R\$ 1,2720
TOTAL Material:					R\$ 979,3728	
Mão de Obra	FORTE	UNID	COEFICIENTE	PREÇO UNITÁRIO	TOTAL	
I2391	PEDREIRO	SEINFRA	H	1,40000000	R\$ 24,1600	R\$ 33,8240
I2543	SERVENTE	SEINFRA	H	1,80000000	R\$ 18,4500	R\$ 33,2280
TOTAL Mão de Obra:					R\$ 67,0520	
Serviço	FORTE	UNID	COEFICIENTE	PREÇO UNITÁRIO	TOTAL	
C0170	ARGAMASSA DE CIMENTO E AREIA S/PEN. TRAÇO 1:3	SEINFRA	M3	0,00230000	R\$ 631,2900	R\$ 1,4520
TOTAL Serviço:					R\$ 1,4520	
VALOR:					R\$ 746,88	

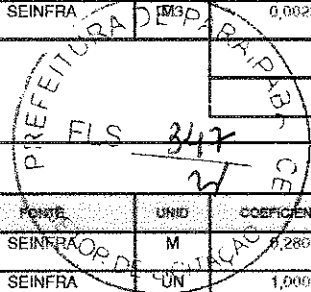

9.20. C2505 TORNEIRA DE PRESSÃO CROMADA USO GERAL (UN)

Material	FORTE	UNID	COEFICIENTE	PREÇO UNITÁRIO	TOTAL	
I1180	FITA DE VEDAÇÃO	SEINFRA	M	0,28000000	R\$ 0,3600	R\$ 0,1008
I2130	TORNEIRA DE PRESSÃO CROMADA DE USO GERAL 1/2"	SEINFRA	UN	1,00000000	R\$ 41,9000	R\$ 41,9000
TOTAL Material:					R\$ 42,0008	
Mão de Obra	FORTE	UNID	COEFICIENTE	PREÇO UNITÁRIO	TOTAL	
I0043	AJUDANTE DE ENCANADOR	SEINFRA	H	0,65000000	R\$ 19,1000	R\$ 12,4150
I2320	ENCANADOR	SEINFRA	H	0,65000000	R\$ 23,4800	R\$ 15,2620
TOTAL Mão de Obra:					R\$ 27,6770	
VALOR:					R\$ 69,68	

9.21. C4926 CAIXA SIFONADA PVC 150 X 150 X 50MM, ACABAMENTO BRANCO (GRELHA OU TAMPA CEGA) (UN)

Material	FORTE	UNID	COEFICIENTE	PREÇO UNITÁRIO	TOTAL	
I9407	CAIXA SIFONADA PVC 150 X 150 X 50MM, ACABAMENTO BRANCO (GRELHA OU TAMPA CEGA)	SEINFRA	UN	1,00000000	R\$ 38,2700	R\$ 38,2700
TOTAL Material:					R\$ 38,2700	
Mão de Obra	FORTE	UNID	COEFICIENTE	PREÇO UNITÁRIO	TOTAL	
I0043	AJUDANTE DE ENCANADOR	SEINFRA	H	0,50000000	R\$ 19,1000	R\$ 9,5500
I2320	ENCANADOR	SEINFRA	H	0,50000000	R\$ 23,4800	R\$ 11,7400
TOTAL Mão de Obra:					R\$ 21,2900	
VALOR:					R\$ 59,56	

9.22. C2593 TUBO PVC BRANCO P/ESGOTO D=100MM (4") (M)

Material	FORTE	UNID	COEFICIENTE	PREÇO UNITÁRIO	TOTAL	
I0026	ADESIVO PARA TUBO DE PVC RIGIDO	SEINFRA	KG	0,02000000	R\$ 63,3500	R\$ 1,2670
I1888	SOLUÇÃO LIMPADORA PARA PVC RIGIDO	SEINFRA	L	0,04000000	R\$ 61,0200	R\$ 2,4408
I2193	TUBO PVC ESGOTO DE 100MM (4") - (NBR 5688)	SEINFRA	M	1,01000000	R\$ 15,8200	R\$ 15,9782
TOTAL Material:					R\$ 20,0060	
Mão de Obra	FORTE	UNID	COEFICIENTE	PREÇO UNITÁRIO	TOTAL	
I0045	AJUDANTE DE ENCANADOR	SEINFRA	H	0,52000000	R\$ 19,1000	R\$ 9,9320
I2320	ENCANADOR	SEINFRA	H	0,52000000	R\$ 23,4800	R\$ 12,2096
TOTAL Mão de Obra:					R\$ 22,1416	
VALOR:					R\$ 42,14	

9.23. C2596 TUBO PVC BRANCO P/ESGOTO D=50mm (2") (M)

Material	FORTE	UNID	COEFICIENTE	PREÇO UNITÁRIO	TOTAL	
I0026	ADESIVO PARA TUBO DE PVC RIGIDO	SEINFRA	KG	0,06750000	R\$ 63,3500	R\$ 4,2752
I1888	SOLUÇÃO LIMPADORA PARA PVC RIGIDO	SEINFRA	L	0,01100000	R\$ 61,0200	R\$ 0,6712

12195	TUBO PVC ESGOTO DE 50MM (2") - (NBR 5688)	SEINFRA	M	1,01000000	R\$ 10,7500	R\$ 10,9575
					TOTAL Material:	R\$ 12,0039
Mão de Obra		FORTE	UNID	COEFICIENTE	PREÇO UNITÁRIO	TOTAL
10043	AJUDANTE DE ENCANADOR	SEINFRA	H	0,30000000	R\$ 19,1000	R\$ 5,7300
12320	ENCANADOR	SEINFRA	H	0,30000000	R\$ 23,4800	R\$ 7,0440
					TOTAL Mão de Obra:	R\$ 12,7740
					VALOR:	R\$ 24,78

9.24. C2595 TUBO PVC BRANCO P/ESGOTO D=40mm (1 1/2") (M)

Material		FORTE	UNID	COEFICIENTE	PREÇO UNITÁRIO	TOTAL
10026	ADESIVO PARA TUBO DE PVC RIGIDO	SEINFRA	KG	0,00500000	R\$ 63,3600	R\$ 0,3168
11888	SOLUÇÃO LIMPADORA PARA PVC RIGIDO	SEINFRA	L	0,00750000	R\$ 61,0200	R\$ 0,4577
12194	TUBO PVC ESGOTO DE 40MM (1 1/2") - (NBR 5688)	SEINFRA	M	1,01000000	R\$ 6,9100	R\$ 6,9791
					TOTAL Material:	R\$ 7,7536
Mão de Obra		FORTE	UNID	COEFICIENTE	PREÇO UNITÁRIO	TOTAL
10043	AJUDANTE DE ENCANADOR	SEINFRA	H	0,23000000	R\$ 19,1000	R\$ 4,5840
12320	ENCANADOR	SEINFRA	H	0,24000000	R\$ 23,4800	R\$ 5,6352
					TOTAL Mão de Obra:	R\$ 10,2192
					VALOR:	R\$ 17,97

9.25. C0609 CAIXA EM ALVENARIA (60X60X60cm) DE 1/2 TIJOLO COMUM, LASTRO DE CONCRETO E TAMPA DE CONCRETO (UN)

Material		FORTE	UNID	COEFICIENTE	PREÇO UNITÁRIO	TOTAL
10169	AÇO CA-60	SEINFRA	KG	2,50200000	R\$ 7,5900	R\$ 19,5974
10103	ARAME RECOZIDO N.18 BWG	SEINFRA	KG	0,04400000	R\$ 16,5300	R\$ 0,7273
10109	AREIA MEDIA	SEINFRA	M3	0,16100000	R\$ 83,5800	R\$ 13,4564
10290	BRITA	SEINFRA	M3	0,07700000	R\$ 100,5000	R\$ 7,7385
10441	CAL HIDRATADA	SEINFRA	KG	7,64400000	R\$ 0,9600	R\$ 7,3392
10529	CHAPA COMPENSADO RESINADO 12MM (1.10 X 2.20M)	SEINFRA	M2	0,20000000	R\$ 35,9500	R\$ 7,1900
10805	CIMENTO PORTLAND	SEINFRA	KG	41,90900000	R\$ 0,7100	R\$ 29,7554
11916	TABUA DE 1" DE 3A. - L = 36cm	SEINFRA	M	0,05900000	R\$ 12,7700	R\$ 0,7534
12082	TIJOLO MACIÇO COMUM	SEINFRA	UN	141,12000000	R\$ 0,4700	R\$ 66,3264
					TOTAL Material:	R\$ 152,8030
Mão de Obra		FORTE	UNID	COEFICIENTE	PREÇO UNITÁRIO	TOTAL
10040	AJUDANTE DE ARMADOR/FERREIRO	SEINFRA	H	0,22500000	R\$ 19,1000	R\$ 4,2975
10041	AJUDANTE DE CARPINTEIRO	SEINFRA	H	1,18500000	R\$ 19,1000	R\$ 22,6335
10121	ARMADOR/FERREIRO	SEINFRA	H	0,22500000	R\$ 24,1600	R\$ 5,4360
10498	CARPINTEIRO	SEINFRA	H	1,18500000	R\$ 24,1600	R\$ 28,6296
12391	PEDREIRO	SEINFRA	H	4,13900000	R\$ 24,1600	R\$ 99,9982
12543	SERVENTE	SEINFRA	H	8,19400000	R\$ 18,4800	R\$ 151,2612
					TOTAL Mão de Obra:	R\$ 312,2560
					VALOR:	R\$ 465,14

9.26. C0601 CAIXA DE GORDURA/SABÃO EM ALVENARIA (UN)

Material		FORTE	UNID	COEFICIENTE	PREÇO UNITÁRIO	TOTAL
10169	AÇO CA-60	SEINFRA	KG	1,75000000	R\$ 7,5900	R\$ 13,2825
10103	ARAME RECOZIDO N.18 BWG	SEINFRA	KG	0,02200000	R\$ 16,5300	R\$ 0,3637
10109	AREIA MEDIA	SEINFRA	M3	0,10500000	R\$ 83,5800	R\$ 8,7759
10441	CAL HIDRATADA	SEINFRA	KG	5,46000000	R\$ 0,9600	R\$ 5,2416
10529	CHAPA COMPENSADO RESINADO 12MM (1.10 X 2.20M)	SEINFRA	M2	0,10500000	R\$ 35,9500	R\$ 3,7748
10805	CIMENTO PORTLAND	SEINFRA	KG	28,50000000	R\$ 0,7100	R\$ 20,2350
11605	PEDRISCO	SEINFRA	M3	0,04200000	R\$ 100,5000	R\$ 4,2210

12082	TIJOLO MACIÇO COMUM	SEINFRA	UN	108,50000000	R\$ 0,4700	R\$ 50,9950
12205	TUBO PVC SOLDÁVEL DE 75MM (2 1/2)	SEINFRA	M	0,40000000	R\$ 40,3700	R\$ 16,1480
					TOTAL Material:	R\$ 123,0375

Mão de Obra		FORTE	UNID	COEFICIENTE	PREÇO UNITÁRIO	TOTAL
10041	AJUDANTE DE CARPINTEIRO	SEINFRA	H	0,60500000	R\$ 19,1000	R\$ 11,5555
10498	CARPINTEIRO	SEINFRA	H	0,60500000	R\$ 24,1600	R\$ 14,6168
12391	PEDREIRO	SEINFRA	H	3,20000000	R\$ 24,1600	R\$ 77,3120
12543	SERVEANTE	SEINFRA	H	5,85000000	R\$ 18,4600	R\$ 107,9910
					TOTAL Mão de Obra:	R\$ 211,4753
					VALOR:	R\$ 334,51

9.27. 98069 TANQUE SÉPTICO RETANGULAR, EM ALVENARIA COM TIJOLOS CERÂMICOS MACIÇOS, DIMENSÕES INTERNAS: 1,6 X 4,4 X H=1,8 M, VOLUME ÚTIL: 9856 L (PARA 68 CONTRIBUINTES), AF_12/2020 (UN)

Equipamento Custo Horário		FORTE	UNID	COEFICIENTE	PREÇO UNITÁRIO	TOTAL
5679	RETROSCAVADEIRA SOBRE RODAS COM CARREGADEIRA, TRAÇÃO 4X4, POTÊNCIA LÍQ. 86 HP, CAÇAMBA CARREG. CAP. MÍN. 1 M3, CAÇAMBA RETRO CAP. 0,26 M3, PESO OPERACIONAL MÍN. 6.674 KG, PROFUNDIDADE ESCAVAÇÃO MÁX. 4,97 M - CHI DIURNO. AF_06/2014	SINAPI	CHI	0,38840000	R\$ 63,61	R\$ 24,70
5678	RETROSCAVADEIRA SOBRE RODAS COM CARREGADEIRA, TRAÇÃO 4X4, POTÊNCIA LÍQ. 86 HP, CAÇAMBA CARREG. CAP. MÍN. 1 M3, CAÇAMBA RETRO CAP. 0,26 M3, PESO OPERACIONAL MÍN. 6.674 KG, PROFUNDIDADE ESCAVAÇÃO MÁX. 4,97 M - CHP DIURNO. AF_06/2014	SINAPI	CHP	0,19660000	R\$ 147,37	R\$ 28,96
					TOTAL Equipamento Custo Horário:	R\$ 52,78

Material		FORTE	UNID	COEFICIENTE	PREÇO UNITÁRIO	TOTAL
00002692	DESMOLDANTE PROTETOR PARA FORMAS DE MADEIRA, DE BASE OLEOSA EMULSIONADA EM AGUA	SINAPI	L	0,03470000	R\$ 7,74	R\$ 0,26
00004491	PONTELETE *7,5 X 7,5* CM EM PINUS, MISTA OU EQUIVALENTE DA REGIAO - BRUTA	SINAPI	M	0,75480000	R\$ 11,05	R\$ 8,34
00005069	PREGO DE AÇO POLIDO COM CABECA 17 X 27 (2 1/2 X 11)	SINAPI	KG	0,07960000	R\$ 14,14	R\$ 1,12
00004517	SARRAFO *2,5 X 7,5* CM EM PINUS, MISTA OU EQUIVALENTE DA REGIAO - BRUTA	SINAPI	M	0,89760000	R\$ 3,87	R\$ 3,47
00008193	TABUA NAO APARELHADA *2,5 X 20* CM, EM MACARANDUBA/MASSARANDUBA, ANGELIM OU EQUIVALENTE DA REGIAO - BRUTA	SINAPI	M	2,81520000	R\$ 17,66	R\$ 49,71
00007258	TIJOLO CERAMICO MACIÇO COMUM DE *5 X 10 X 20* CM (L X A X C)	SINAPI	UN	3,459,31920000	R\$ 0,60	R\$ 2.075,59
					TOTAL Material:	R\$ 2.136,49

Mão de Obra com Encargos Complementares		FORTE	UNID	COEFICIENTE	PREÇO UNITÁRIO	TOTAL
88309	PEDREIRO COM ENCARGOS COMPLEMENTARES	SINAPI	H	77,87200000	R\$ 28,88	R\$ 2.248,94
88316	SERVEANTE COM ENCARGOS COMPLEMENTARES	SINAPI	H	61,18510000	R\$ 22,10	R\$ 1.352,19
					TOTAL Mão de Obra com Encargos Complementares:	R\$ 3.601,13

Serviço		FORTE	UNID	COEFICIENTE	PREÇO UNITÁRIO	TOTAL
88628	ARGAMASSA TRAÇO 1:3 (EM VOLUME DE CIMENTO E AREIA MÉDIA ÚMIDA), PREPARO MECÂNICO COM BETONEIRA 400 L. AF_08/2019	SINAPI	M3	2,93990000	R\$ 600,41	R\$ 1.755,14
87315	ARGAMASSA TRAÇO 1:4 (EM VOLUME DE CIMENTO E AREIA GROSSA ÚMIDA) PARA CHAPISCO CONVENCIONAL, PREPARO MECÂNICO COM BETONEIRA 400 L. AF_08/2019	SINAPI	M3	0,22300000	R\$ 522,51	R\$ 116,51
89998	ARMAÇÃO DE CINTA DE ALVENARIA ESTRUTURAL; DIÂMETRO DE 10,0 MM. AF_09/2021	SINAPI	KG	7,89750000	R\$ 11,26	R\$ 89,92
92767	ARMAÇÃO DE LAJE DE ESTRUTURA CONVENCIONAL DE CONCRETO ARMADO UTILIZANDO AÇO CA-60 DE 4,2 MM - MONTAGEM. AF_06/2022	SINAPI	KG	51,14280000	R\$ 16,50	R\$ 853,57
94970	CONCRETO FCK = 20MPA, TRAÇO 1:2,7:3 (EM MASSA SECA DE CIMENTO/ AREIA MÉDIA/ BRITA 1) - PREPARO MECÂNICO COM BETONEIRA 600 L. AF_05/2021	SINAPI	M3	1,92670000	R\$ 497,56	R\$ 958,64
96536	FABRICAÇÃO, MONTAGEM E DESMONTAGEM DE FÓRMA PARA VIGA BALDRAME, EM MADEIRA SERRADA, E=25 MM, 4 UTILIZAÇÕES. AF_01/2024	SINAPI	M2	2,56000000	R\$ 75,14	R\$ 192,35
89995	GRAUTEAMENTO DE CINTA SUPERIOR OU DE VERGA EM ALVENARIA ESTRUTURAL. AF_09/2021	SINAPI	M3	0,25600000	R\$ 1.044,97	R\$ 267,51
97735	PEÇA RETANGUI AR PRE-MOLDADA, VOI UMF DE CONCRETO DE 30 A 100 LITROS, TAXA DE AÇO APROXIMADA DE 30KG/M3. AF_03/2024	SINAPI	M3	0,67200000	R\$ 2.529,78	R\$ 1.700,01

101624	PREPARO DE FUNDO DE VALA COM LARGURA MAIOR OU IGUAL A 1,5 M E MENOR QUE 2,5 M, COM CAMADA DE BRITA, LANÇAMENTO MECANIZADO. AF_08/2020	SINAPI	M3	0,89300000	R\$ 221,59	R\$ 197,87
					TOTAL Serviço:	R\$ 6.140,52
					VALOR:	R\$ 11.932,92

9.28. 98080 SUMIDOURO RETANGULAR, EM ALVENARIA COM TIJOLOS CERÂMICOS MACIÇOS, DIMENSÕES INTERNAS: 1,6 X 3,4 X H=3,0 M, ÁREA DE INFILTRAÇÃO: 32,9 M² (PARA 13 CONTRIBUINTES), AF_12/2020 (UN)

Equipamento Custo Horário	FORTE	UNID	COEFICIENTE	PREÇO UNITÁRIO	TOTAL	
5679	RETROESCAVADEIRA SOBRE RODAS COM CARREGADEIRA, TRACÇÃO 4X4, POTÊNCIA LÍQ. 88 HP, CAÇAMBA CARREG. CAP. MÍN. 1 M3, CAÇAMBA RETRO CAP. 0,26 M3, PESO OPERACIONAL MÍN. 6.674 KG, PROFUNDIDADE ESCAVAÇÃO MÁX. 4,37 M - CHI DIURNO. AF_05/2014	SINAPI	CHI	1,02060000	R\$ 63,61	R\$ 64,92
5678	RETROESCAVADEIRA SOBRE RODAS COM CARREGADEIRA, TRACÇÃO 4X4, POTÊNCIA LÍQ. 88 HP, CAÇAMBA CARREG. CAP. MÍN. 1 M3, CAÇAMBA RETRO CAP. 0,26 M3, PESO OPERACIONAL MÍN. 6.674 KG, PROFUNDIDADE ESCAVAÇÃO MÁX. 4,37 M - CHP DIURNO. AF_06/2014	SINAPI	CHP	0,50080000	R\$ 147,37	R\$ 73,60
					TOTAL Equipamento Custo Horário:	R\$ 138,72

Materiais	FORTE	UNID	COEFICIENTE	PREÇO UNITÁRIO	TOTAL	
00004720	PEDRA BRITADA N. 0, OU PEDRISCO (4,8 A 9,5 MM) POSTO PEDREIRA/FORNECEDOR, SEM FRETE	SINAPI	M3	1,79520000	R\$ 133,51	R\$ 239,67
00007258	TIJOLO CERÂMICO MACIÇO COMUM DE 75 X 10 X 20 CM (L X A X C)	SINAPI	M2	4,5663540000	R\$ 0,60	R\$ 2.739,81
					TOTAL Material:	R\$ 2.979,48

Mão de Obra com Encargos Complementares	FORTE	UNID	COEFICIENTE	PREÇO UNITÁRIO	TOTAL	
88309	PEDREIRO COM ENCARGOS COMPLEMENTARES	SINAPI	H	64,99600000	R\$ 28,68	R\$ 1.874,19
88316	SERVEANTE COM ENCARGOS COMPLEMENTARES	SINAPI	H	50,98370000	R\$ 22,10	R\$ 1.126,87
					TOTAL Mão de Obra com Encargos Complementares:	R\$ 3.001,06

Serviço	FORTE	UNID	COEFICIENTE	PREÇO UNITÁRIO	TOTAL	
100475	ARGAMASSA TRACÇO 1:3 (EM VOLUME DE CIMENTO E AREIA MÉDIA ÚMIDA) COM ADIÇÃO DE IMPERMEABILIZANTE, PREPARO MECÂNICO COM BETONEIRA 400 L. AF_08/2019	SINAPI	M3	2,11920000	R\$ 759,17	R\$ 1.590,02
89998	ARMAÇÃO DE CINTA DE ALVENARIA ESTRUTURAL; DIÂMETRO DE 10,0 MM. AF_09/2021	SINAPI	KG	6,66360000	R\$ 11,26	R\$ 75,93
98536	FABRICAÇÃO, MONTAGEM E DESMONTAGEM DE FÓRMA PARA VIGA BALDRAME, EM MADEIRA SERRADA, E=25 MM, 4 UTILIZAÇÕES. AF_01/2024	SINAPI	M2	2,16000000	R\$ 75,14	R\$ 162,30
89995	GRAUTEAMENTO DE CINTA SUPERIOR OU DE VERGA EM ALVENARIA ESTRUTURAL. AF_09/2021	SINAPI	M3	0,21600000	R\$ 1.044,97	R\$ 225,71
97735	PEÇA RETANGULAR PRE-MOLDADA, VOLUME DE CONCRETO DE 30 A 100 LITROS, TAXA DE AÇO APROXIMADA DE 30KG/M³. AF_03/2024	SINAPI	M3	0,53200000	R\$ 2.529,78	R\$ 1.345,84
101625	PREPARO DE FUNDO DE VALA COM LARGURA MAIOR OU IGUAL A 1,5 M E MENOR QUE 2,5 M, COM CAMADA DE AREIA, LANÇAMENTO MECANIZADO. AF_08/2020	SINAPI	M3	0,76300000	R\$ 201,54	R\$ 141,58
					TOTAL Serviço:	R\$ 3.580,58
					VALOR:	R\$ 9.699,84

9.29. PMP-0149 RESERVATÓRIO ELEVADO EM CONCRETO ARMADO, REVESTIDO COM CERÂMICA, D= 3,50 X 3,50m, CAP. 5000l, H=7,50m, FUSTE 5,00m. (UN)

Serviço	FORTE	UNID	COEFICIENTE	PREÇO UNITÁRIO	TOTAL	
C0021	ADAPTADOR PVC SOLD. FLANGES LIVRES P/CX. D'ÁGUA 32mm (1")	SEINFRA	UN	1,00000000	R\$ 24,88	R\$ 24,88
C0022	ADAPTADOR PVC SOLD. FLANGES LIVRES P/CX. D'ÁGUA 40mm (1 1/4")	SEINFRA	UN	1,00000000	R\$ 39,49	R\$ 39,49
C0023	ADAPTADOR PVC SOLD. FLANGES LIVRES P/CX. D'ÁGUA 50mm (1 1/2")	SEINFRA	UN	2,00000000	R\$ 42,64	R\$ 85,28
C0073	ALVENARIA DE TIJOLO CERÂMICO FURADO (9x19x19)cm C/ARGAMASSA MISTA DE CAL HIDRATADA ESP.=10cm (1:2,6)	SEINFRA	M2	35,00000000	R\$ 62,98	R\$ 2.204,30
C0095	APILOAMENTO DE PISO OU FUNDO DE VALAS C/MAÇO DE 30 A 60 KG	SEINFRA	M2	4,00000000	R\$ 31,38	R\$ 125,52
C4151	ARMADURA DE AÇO CA 50/50	SEINFRA	KG	669,60000000	R\$ 12,87	R\$ 8.617,75
102617	CAIXA D'ÁGUA EM POLIÉSTER REFORÇADO COM FIBRA DE VIDRO, 5000 LITROS - FORNECIMENTO E INSTALAÇÃO. AF_06/2021	SINAPI	UN	1,00000000	R\$ 3.584,90	R\$ 3.584,90
C3410	CALÇADA DE PROTEÇÃO EM CIMENTADO C/BASE DE CONCRETO	SEINFRA	M2	20,25000000	R\$ 294,88	R\$ 5.961,20
C4445	CERÂMICA ESMALTADA RETIFICADA C/ ARG. PRE-FABRICADA ACIMA DE 30x30cm (900cm²) - PEI-5/PEI-4 - P/PAREDE	SEINFRA	M2	35,00000000	R\$ 108,24	R\$ 3.788,40

C0776	CHAPISCO C/ ARGAMASSA DE CIMENTO E AREIA S/PENEIRAR TRAÇO 1:3 ESP.= 5mm P/ PAREDE	SEINFRA	M2	94,50000000	R\$ 7,42	R\$ 701,19
C0843	CONCRETO P/VIBR., FCK 25 MPa COM AGREGADO ADQUIRIDO	SEINFRA	M3	5,58000000	R\$ 533,00	R\$ 2.974,14
C3023	EMBOÇO C/ ARGAMASSA DE CIMENTO E AREIA PENEIRADA, TRAÇO 1:3	SEINFRA	M2	35,00000000	R\$ 46,49	R\$ 1.627,15
C2784	ESCAVAÇÃO MANUAL SOLO DE 1A.CAT. PROF. ATÉ 1.50m	SEINFRA	M3	4,00000000	R\$ 48,92	R\$ 195,69
101963	LAJE PRE-MOLDADA UNIDIRECIONAL, BIAPOIADA, PARA PISO, ENCHIMENTO EM CERÂMICA, VIGOTA CONVENCIONAL, ALTURA TOTAL DA LAJE (ENCHIMENTO+CAPA) = (Ø+4). AF_11/2020_PA	SINAPI	M2	24,50000000	R\$ 183,15	R\$ 4.487,18
C1503	LANÇAMENTO E APLICAÇÃO DE CONCRETO C/ELEVAÇÃO	SEINFRA	M3	5,58000000	R\$ 268,49	R\$ 1.498,12
C1630	LOCAÇÃO DA OBRA - EXECUÇÃO DE GABARITO	SEINFRA	M2	12,25000000	R\$ 7,15	R\$ 87,50
C4125	LOCAÇÃO MENSAL DE ANDAIME METÁLICO	SEINFRA	M3	73,00000000	R\$ 7,74	R\$ 565,02
92429	MONTAGEM E DESMONTAGEM DE FÓRMA DE PILARES RETANGULARES E ESTRUTURAS SIMILARES, PÉ-DIREITO DUPLO, EM CHAPA DE MADEIRA COMPENSADA RESINADA, 8 UTILIZAÇÕES. AF_09/2020	SINAPI	M2	24,00000000	R\$ 84,51	R\$ 2.028,24
92462	MONTAGEM E DESMONTAGEM DE FÓRMA DE VIGA, ESCORAMENTO METÁLICO, PÉ-DIREITO DUPLO, EM CHAPA DE MADEIRA RESINADA, 5 UTILIZAÇÕES. AF_09/2020	SINAPI	M2	22,80000000	R\$ 261,98	R\$ 5.973,14
C3733	PORTÃO DE ALUMÍNIO ANODIZADO NATURAL, FECHAMENTO TOTAL C/LAMBRI BOLA E CORREDIÇÃO (FORNECIMENTO E MONTAGEM)	SEINFRA	M2	0,48000000	R\$ 485,06	R\$ 232,83
C2921	REATERRO C/COMPACTAÇÃO MANUAL S/CONTROLE, MATERIAL DA VALA	SEINFRA	M3	2,00000000	R\$ 31,38	R\$ 62,76
C3028	REBOÇO C/ ARGAMASSA DE CIMENTO E AREIA PENEIRADA, TRAÇO 1:3	SEINFRA	M2	59,50000000	R\$ 51,72	R\$ 3.077,34
C2176	REGISTRO GLOBO /FECHO RÁPIDO DE 1"	SEINFRA	UN	1,00000000	R\$ 89,32	R\$ 89,32
C2178	REGISTRO GLOBO/FECHO RÁPIDO DE 1 1/2"	SEINFRA	UN	2,00000000	R\$ 150,02	R\$ 300,04
C1427	REJUNTAMENTO C/ ARG. PRE-FABRICADA, JUNTA ENTRE 2mm E 6mm EM CERÂMICA, ACIMA DE 90x30 cm (900 cm²) E PORCELANATOS (PAREDE/PISO)	SEINFRA	M2	35,00000000	R\$ 11,30	R\$ 395,50
C2461	TEXTURA ACRÍLICA 1 DEMÃO EM PAREDES EXTERNAS	SEINFRA	M2	50,40000000	R\$ 13,81	R\$ 696,02
C2626	TUBO PVC SOLD. MARROM INCL.CONEXÕES D= 32mm(1")	SEINFRA	M	12,00000000	R\$ 32,10	R\$ 385,20
C2627	TUBO PVC SOLD. MARROM INCL.CONEXÕES D= 40mm (1 1/4")	SEINFRA	M	2,00000000	R\$ 40,09	R\$ 80,18
C2628	TUBO PVC SOLD. MARROM INCL.CONEXÕES D= 50mm (1 1/2")	SEINFRA	M	12,00000000	R\$ 45,69	R\$ 548,28
					TOTAL Serviço:	R\$ 58.496,64
					VALOR:	R\$ 50.436,64

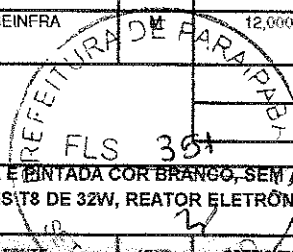

10.1. C5192 LUMINÁRIA DE SOBREPOR COM CORPO EM CHAPA DE AÇO TRATADA E PINTADA COR BRANCO, SEM ALETAS, REFLETOR C/ ACABAMENTO ESPECULAR DE ALTO BRILHO, P/ DUAS LÂMPADAS FLUORESCENTES TUBULARES T8 DE 32W, REATOR ELETRÔNICO P/2X32W, FP DO CJ. 33W E FATOR DE POTÊNCIA 0,98 (UN)

Material	FORTE	UNID	COEFICIENTE	PREÇO UNITÁRIO	TOTAL	
I1464	LÂMPADA FLUORESCENTE DE 32W	SEINFRA	2,00000000	R\$ 9,4100	R\$ 18,8200	
I10273	LUMINÁRIA DE SOBREPOR EM CHAPA DE AÇO TRATADA E PINTADA COR BRANCO, SEM ALETAS, REFLETOR DE ALTO BRILHO P/ DUAS LÂMPADAS FLUORESCENTES DE 32W	SEINFRA	1,00000000	R\$ 43,0800	R\$ 43,0800	
I1779	REATOR AFP DUPLO P/LÂMP. FLUORESCENTE	SEINFRA	1,00000000	R\$ 38,2200	R\$ 38,2200	
					TOTAL Material:	R\$ 100,1200

Mão de Obra	FORTE	UNID	COEFICIENTE	PREÇO UNITÁRIO	TOTAL	
I0642	AJUDANTE DE ELETRICISTA	SEINFRA	1,50000000	R\$ 19,1000	R\$ 28,6500	
I2312	ELETRICISTA	SEINFRA	1,50000000	R\$ 24,1500	R\$ 36,2250	
					TOTAL Mão de Obra:	R\$ 64,8750

VALOR:	R\$ 165,00
--------	------------

10.2. C0326 ATERRAMENTO COMPLETO C/ HASTE COPPERWELD 3/4"X 2.40M (UN)

Material	FORTE	UNID	COEFICIENTE	PREÇO UNITÁRIO	TOTAL	
I0338	CABO COBRE NU 25MM2	SEINFRA	3,00000000	R\$ 23,7100	R\$ 71,1300	
I0421	CAXA INSPEÇÃO DO TERRA	SEINFRA	1,00000000	R\$ 65,8700	R\$ 65,8700	
I0841	CONECTOR PARA HASTE TERRA	SEINFRA	1,00000000	R\$ 2,8300	R\$ 2,8300	
I1244	HASTE DE ATERRAMENTO COPPERWELD DE 3/4" x 2.40M	SEINFRA	1,00000000	R\$ 82,0000	R\$ 82,0000	
					TOTAL Material:	R\$ 221,8300

Mão de Obra	FORTE	UNID	COEFICIENTE	PREÇO UNITÁRIO	TOTAL	
10042	AJUDANTE DE ELETRICISTA	SEINFRA	H	3,50000000	R\$ 19,1000	R\$ 66,8500
12312	ELETRICISTA	SEINFRA	H	1,50000000	R\$ 24,1500	R\$ 36,2250
TOTAL Mão de Obra:					R\$ 103,0750	
VALOR:					R\$ 324,91	

10.3. C1479 INTERRUPTOR DUAS TECLAS SIMPLES 10A 250V (UN)

Material	FORTE	UNID	COEFICIENTE	PREÇO UNITÁRIO	TOTAL	
11263	INTERRUPTOR 2 TECLAS SIMPLES	SEINFRA	UN	1,00000000	R\$ 14,9000	R\$ 14,9000
TOTAL Material:					R\$ 14,9000	

Mão de Obra	FORTE	UNID	COEFICIENTE	PREÇO UNITÁRIO	TOTAL	
10042	AJUDANTE DE ELETRICISTA	SEINFRA	H	0,37000000	R\$ 19,1000	R\$ 7,0670
12312	ELETRICISTA	SEINFRA	H	0,37000000	R\$ 24,1500	R\$ 8,9355
TOTAL Mão de Obra:					R\$ 16,0025	
VALOR:					R\$ 30,90	

10.4. C1494 INTERRUPTOR UMA TECLA SIMPLES 10A 250V (UN)

Material	FORTE	UNID	COEFICIENTE	PREÇO UNITÁRIO	TOTAL	
11255	INTERRUPTOR 1 TECLA SIMPLES	SEINFRA	UN	1,00000000	R\$ 8,4400	R\$ 8,4400
TOTAL Material:					R\$ 8,4400	

Mão de Obra	FORTE	UNID	COEFICIENTE	PREÇO UNITÁRIO	TOTAL	
10042	AJUDANTE DE ELETRICISTA	SEINFRA	H	0,21000000	R\$ 19,1000	R\$ 4,0110
12312	ELETRICISTA	SEINFRA	H	0,21000000	R\$ 24,1500	R\$ 5,0715
TOTAL Mão de Obra:					R\$ 9,0825	
VALOR:					R\$ 17,52	

10.5. C1489 INTERRUPTOR TRES TECLAS SIMPLES 10A 250V (UN)

Material	FORTE	UNID	COEFICIENTE	PREÇO UNITÁRIO	TOTAL	
11267	INTERRUPTOR 3 TECLAS SIMPLES	SEINFRA	UN	1,00000000	R\$ 20,7100	R\$ 20,7100
TOTAL Material:					R\$ 20,7100	

Mão de Obra	FORTE	UNID	COEFICIENTE	PREÇO UNITÁRIO	TOTAL	
10042	AJUDANTE DE ELETRICISTA	SEINFRA	H	0,53000000	R\$ 19,1000	R\$ 10,1230
12312	ELETRICISTA	SEINFRA	H	0,53000000	R\$ 24,1500	R\$ 12,7995
TOTAL Mão de Obra:					R\$ 22,9225	
VALOR:					R\$ 43,63	

10.6. C4792 TOMADA DUPLA DE EMBUTIR 2P+T 10A-250V (UN)

Material	FORTE	UNID	COEFICIENTE	PREÇO UNITÁRIO	TOTAL	
19106	ESPELHO/PLACA DE 3 POSTOS 4"X2" PARA INSTALAÇÃO DE TOMADAS E INTERRUPTORES	SEINFRA	UN	1,00000000	R\$ 3,4800	R\$ 3,4800
19107	SUORTE DE FIXAÇÃO PARA ESPELHO/PLACA 4"X2" P/ 3 MÓDULOS, INSTALAÇÕES DE TOMADAS E INTERRUPTORES	SEINFRA	UN	1,00000000	R\$ 1,3000	R\$ 1,3000
19108	TOMADA 2P+T 10A, 250V (APENAS MÓDULO)	SEINFRA	UN	2,00000000	R\$ 5,5900	R\$ 11,1800
TOTAL Material:					R\$ 15,9600	

Mão de Obra	FORTE	UNID	COEFICIENTE	PREÇO UNITÁRIO	TOTAL	
10042	AJUDANTE DE ELETRICISTA	SEINFRA	H	0,29000000	R\$ 19,1000	R\$ 5,5390
12312	ELETRICISTA	SEINFRA	H	0,29000000	R\$ 24,1500	R\$ 7,0035
TOTAL Mão de Obra:					R\$ 12,5425	
VALOR:					R\$ 28,50	

10.7. C2493 TOMADA UNIVERSAL 10A 250V (UN)

Material	FORTE	UNID	COEFICIENTE	PREÇO UNITÁRIO	TOTAL	
12119	TOMADA UNIVERSAL 2POLOS	SEINFRA	UN	1,00000000	R\$ 9,3500	R\$ 9,3500
TOTAL Material:					R\$ 9,3500	

Mão de Obra	FONTE	UNID	COEFICIENTE	PREÇO UNITÁRIO	TOTAL	
10042	AJUDANTE DE ELETRICISTA	SEINFRA	H	0,21000000	R\$ 19,1000	R\$ 4,0110
12312	ELETRICISTA	SEINFRA	H	0,21000000	R\$ 24,1500	R\$ 5,0715
TOTAL Mão de Obra:					R\$ 9,0825	
VALOR:					R\$ 18,43	

10.8. C2068 QUADRO DE DISTRIBUIÇÃO DE LUZ EMBUTIR ATÉ 24 DIVISÕES 332X332X95mm, C/BARRAMENTO (UN)

Material	FONTE	UNID	COEFICIENTE	PREÇO UNITÁRIO	TOTAL	
10193	BARRAMENTO NEUTRO P/ BAIXA TENSÃO	SEINFRA	UN	1,00000000	R\$ 41,3200	R\$ 41,3200
10194	BARRAMENTO PRINCIPAL P/ BAIXA TENSÃO	SEINFRA	UN	1,00000000	R\$ 40,6500	R\$ 40,6500
10195	BARRAMENTO TERRA P/ BAIXA TENSÃO	SEINFRA	UN	1,00000000	R\$ 33,6000	R\$ 33,6000
11756	QUADRO DISTRIBUIÇÃO LUZ 332X332X95MM	SEINFRA	UN	1,00000000	R\$ 136,8400	R\$ 136,8400
TOTAL Material:					R\$ 252,4100	

Mão de Obra	FONTE	UNID	COEFICIENTE	PREÇO UNITÁRIO	TOTAL	
10042	AJUDANTE DE ELETRICISTA	SEINFRA	H	3,00000000	R\$ 19,1000	R\$ 57,3000
12312	ELETRICISTA	SEINFRA	H	3,00000000	R\$ 24,1500	R\$ 72,4500
TOTAL Mão de Obra:					R\$ 129,7500	
VALOR:					R\$ 382,16	

0.9. C0540 CABO ISOLADO PVC 750V 2,5MM2 (M)

Material	FONTE	UNID	COEFICIENTE	PREÇO UNITÁRIO	TOTAL	
10356	CABO ISOLADO PVC 750V 2,5 MM2	SEINFRA	M	1,02000000	R\$ 2,1100	R\$ 2,1522
TOTAL Material:					R\$ 2,1522	

Mão de Obra	FONTE	UNID	COEFICIENTE	PREÇO UNITÁRIO	TOTAL	
10042	AJUDANTE DE ELETRICISTA	SEINFRA	H	0,11000000	R\$ 19,1000	R\$ 2,1010
12312	ELETRICISTA	SEINFRA	H	0,11000000	R\$ 24,1500	R\$ 2,6565
TOTAL Mão de Obra:					R\$ 4,7575	
VALOR:					R\$ 6,91	

10.10. C0534 CABO ISOLADO PVC 750V 4MM2 (M)

Material	FONTE	UNID	COEFICIENTE	PREÇO UNITÁRIO	TOTAL	
10357	CABO ISOLADO PVC 750V 4MM2	SEINFRA	M	1,02000000	R\$ 3,5000	R\$ 3,5700
TOTAL Material:					R\$ 3,5700	

Mão de Obra	FONTE	UNID	COEFICIENTE	PREÇO UNITÁRIO	TOTAL	
10042	AJUDANTE DE ELETRICISTA	SEINFRA	H	0,12000000	R\$ 19,1000	R\$ 2,2920
12312	ELETRICISTA	SEINFRA	H	0,12000000	R\$ 24,1500	R\$ 2,8980
TOTAL Mão de Obra:					R\$ 5,1900	
VALOR:					R\$ 8,76	

10.11. C0530 CABO ISOLADO PVC 750V 25 MM2 (M)

Material	FONTE	UNID	COEFICIENTE	PREÇO UNITÁRIO	TOTAL	
10347	CABO ISOLADO EM PVC 25MM2 - 750V	SEINFRA	M	1,02000000	R\$ 17,3800	R\$ 17,7276
TOTAL Material:					R\$ 17,7276	

Mão de Obra	FONTE	UNID	COEFICIENTE	PREÇO UNITÁRIO	TOTAL	
10042	AJUDANTE DE ELETRICISTA	SEINFRA	H	0,17000000	R\$ 19,1000	R\$ 3,2470
12312	ELETRICISTA	SEINFRA	H	0,17000000	R\$ 24,1500	R\$ 4,1055
TOTAL Mão de Obra:					R\$ 7,3525	
VALOR:					R\$ 25,08	

10.12. C1095 DISJUNTOR MONOPOLAR EM QUADRO DE DISTRIBUIÇÃO 20A (UN)

Material	FONTE	UNID	COEFICIENTE	PREÇO UNITÁRIO	TOTAL	
10985	DISJUNTOR MONOPOLAR 20A	SEINFRA	UN	1,00000000	R\$ 11,0900	R\$ 11,0900
TOTAL Material:					R\$ 11,0900	

Mão de Obra	FORTE	UNID	COEFICIENTE	PREÇO UNITÁRIO	TOTAL	
10042	AJUDANTE DE ELETRICISTA	SEINFRA	H	0,30000000	R\$ 19,1000	R\$ 5,7300
12312	ELETRICISTA	SEINFRA	H	0,30000000	R\$ 24,1500	R\$ 7,2450
TOTAL Mão de Obra:					R\$ 12,9750	
VALOR:					R\$ 24,06	

10.13. C1114 DISJUNTOR TRIPOLAR C/ACIONAMENTO NA PORTA DO Q.D.ATE 63A (UN)

Material	FORTE	UNID	COEFICIENTE	PREÇO UNITÁRIO	TOTAL	
10997	DISJUNTOR TIPO COMPACTO 3X 63A	SEINFRA	UN	1,00000000	R\$ 71,8200	R\$ 71,8200
TOTAL Material:					R\$ 71,8200	
Mão de Obra	FORTE	UNID	COEFICIENTE	PREÇO UNITÁRIO	TOTAL	
10042	AJUDANTE DE ELETRICISTA	SEINFRA	H	1,00000000	R\$ 19,1000	R\$ 19,1000
12312	ELETRICISTA	SEINFRA	H	1,00000000	R\$ 24,1500	R\$ 24,1500
TOTAL Mão de Obra:					R\$ 43,2500	
VALOR:					R\$ 115,07	

10.14. C1104 DISJUNTOR TRIPOLAR C/ACIONAMENTO NA PORTA DO Q.D.ATE 100A (UN)

Material	FORTE	UNID	COEFICIENTE	PREÇO UNITÁRIO	TOTAL	
10991	DISJUNTOR TIPO COMPACTO 3X 100A	SEINFRA	UN	1,00000000	R\$ 161,9300	R\$ 161,9300
TOTAL Material:					R\$ 161,9300	
Mão de Obra	FORTE	UNID	COEFICIENTE	PREÇO UNITÁRIO	TOTAL	
10042	AJUDANTE DE ELETRICISTA	SEINFRA	H	2,00000000	R\$ 19,1000	R\$ 38,2000
12312	ELETRICISTA	SEINFRA	H	2,00000000	R\$ 24,1500	R\$ 48,3000
TOTAL Mão de Obra:					R\$ 86,5000	
VALOR:					R\$ 248,43	

10.15. C2095 RASGO EM ALVENARIA P/TUBULAÇÕES D=15 A 25mm (1/2" A 1") (M)

Mão de Obra	FORTE	UNID	COEFICIENTE	PREÇO UNITÁRIO	TOTAL	
10043	AJUDANTE DE ENCANADOR	SEINFRA	H	0,25000000	R\$ 19,1000	R\$ 4,7750
12320	ENCANADOR	SEINFRA	H	0,10000000	R\$ 23,4800	R\$ 2,3480
TOTAL Mão de Obra:					R\$ 7,1230	
VALOR:					R\$ 7,12	

10.16. C1238 ENCHIMENTO DE RASGO C/ARGAMASSA DIAM.= 15 A 25mm (1/2" A 1") (M)

Material	FORTE	UNID	COEFICIENTE	PREÇO UNITÁRIO	TOTAL	
10109	AREIA MEDIA	SEINFRA	M3	0,00020000	R\$ 93,5600	R\$ 0,0167
10441	CAL HIDRATADA	SEINFRA	KG	0,03600000	R\$ 0,9600	R\$ 0,0346
10805	CIMENTO PORTLAND	SEINFRA	KG	0,00300000	R\$ 0,7100	R\$ 0,0021
TOTAL Material:					R\$ 0,0534	
Mão de Obra	FORTE	UNID	COEFICIENTE	PREÇO UNITÁRIO	TOTAL	
12391	PEDREIRO	SEINFRA	H	0,15000000	R\$ 24,1600	R\$ 3,6240
12543	SERVENTE	SEINFRA	H	0,10000000	R\$ 18,4600	R\$ 1,8460
TOTAL Mão de Obra:					R\$ 5,4700	
VALOR:					R\$ 5,52	

10.17. C1184 ELETRODUTO FLEXÍVEL, TIPO GARGANTA (M)

Material	FORTE	UNID	COEFICIENTE	PREÇO UNITÁRIO	TOTAL	
11084	ELETRODUTO FLEXIVEL TIPO GARGANTA	SEINFRA	M	1,00000000	R\$ 2,2200	R\$ 2,2200
TOTAL Material:					R\$ 2,2200	
Mão de Obra	FORTE	UNID	COEFICIENTE	PREÇO UNITÁRIO	TOTAL	
10042	AJUDANTE DE ELETRICISTA	SEINFRA	H	0,80000000	R\$ 19,1000	R\$ 15,2800
TOTAL Mão de Obra:					R\$ 15,2800	
VALOR:					R\$ 17,50	

REFEITUR
 FL 355
 OBS: 0,7800
 DE LICITAÇÃO

10.18. C0798 CLEATS PARA FIAÇÃO APARENTE (UN)

Material	FORTE	UNID	COEFICIENTE	PREÇO UNITÁRIO	TOTAL
10608	CLEATS PALIGAÇÃO APARENTE	SEINFRA	UN	1,00000000	R\$ 0,5200
11582	PARAFUSO N.12X25MM	SEINFRA	UN	1,00000000	R\$ 0,7800
TOTAL Material:					R\$ 1,3000
Mão de Obra	FORTE	UNID	COEFICIENTE	PREÇO UNITÁRIO	TOTAL
10042	AJUDANTE DE ELETRICISTA	SEINFRA	H	0,10000000	R\$ 19,1000
12312	ELETRICISTA	SEINFRA	H	0,10000000	R\$ 24,1500
TOTAL Mão de Obra:					R\$ 43,2500
VALOR:					R\$ 5,63

10.19. C0631 CAIXA EM ALVENARIA (40X40X60cm) DE 1/2 TIJOLO COMUM, LASTRO DE BRITA E TAMPA DE CONCRETO (UN)

Material	FORTE	UNID	COEFICIENTE	PREÇO UNITÁRIO	TOTAL
10159	AÇO CA-60	SEINFRA	KG	1,31700000	R\$ 7,5900
10103	ARAME RECOZIDO N.18 BWG	SEINFRA	KG	0,02200000	R\$ 16,5300
10109	AREIA MEDIA	SEINFRA	M3	0,08000000	R\$ 83,5000
10280	BRITA	SEINFRA	M3	0,05360000	R\$ 100,5000
10441	CAL HIDRATADA	SEINFRA	KG	6,00000000	R\$ 0,9600
10529	CHAPA COMPENSADO RESINADO 12MM (1.10 X 2.20M)	SEINFRA	M2	0,10000000	R\$ 35,9500
10895	CIMENTO PORTLAND	SEINFRA	KG	18,00000000	R\$ 0,7100
11916	TABUA DE 1" DE 3A. - L = 30cm	SEINFRA	M	0,03000000	R\$ 12,7700
12082	TIJOLO MACIÇO COMUM	SEINFRA	UN	101,00000000	R\$ 0,4700
TOTAL Material:					R\$ 92,8210
Mão de Obra	FORTE	UNID	COEFICIENTE	PREÇO UNITÁRIO	TOTAL
10040	AJUDANTE DE ARMADOR/FERREIRO	SEINFRA	H	0,11500000	R\$ 19,1000
10041	AJUDANTE DE CARPINTEIRO	SEINFRA	H	0,60500000	R\$ 19,1000
10121	ARMADOR/FERREIRO	SEINFRA	H	0,11500000	R\$ 24,1600
10498	CARPINTEIRO	SEINFRA	H	0,60500000	R\$ 24,1600
12391	PEDREIRO	SEINFRA	H	2,83500000	R\$ 24,1600
12543	SERVENTE	SEINFRA	H	4,76800000	R\$ 18,4600
TOTAL Mão de Obra:					R\$ 187,6501
VALOR:					R\$ 280,08

10.20. C0519 CABO COBRE NU 25MM2 (M)

Material	FORTE	UNID	COEFICIENTE	PREÇO UNITÁRIO	TOTAL
10338	CABO COBRE NU 25MM2	SEINFRA	M	1,02000000	R\$ 23,7100
TOTAL Material:					R\$ 24,1642
Mão de Obra	FORTE	UNID	COEFICIENTE	PREÇO UNITÁRIO	TOTAL
10042	AJUDANTE DE ELETRICISTA	SEINFRA	H	0,17000000	R\$ 19,1000
12312	ELETRICISTA	SEINFRA	H	0,17000000	R\$ 24,1500
TOTAL Mão de Obra:					R\$ 7,2525
VALOR:					R\$ 31,54

10.21. C1186 ELETRODUTO PVC ROSC. D= 25mm (3/4") (M)

Material	FORTE	UNID	COEFICIENTE	PREÇO UNITÁRIO	TOTAL
11075	ELETRODUTO DE PVC RIGIDO 3/4"	SEINFRA	M	1,00000000	R\$ 4,5700
TOTAL Material:					R\$ 4,5700
Mão de Obra	FORTE	UNID	COEFICIENTE	PREÇO UNITÁRIO	TOTAL
10042	AJUDANTE DE ELETRICISTA	SEINFRA	H	0,17000000	R\$ 19,1000
12312	ELETRICISTA	SEINFRA	H	0,17000000	R\$ 24,1500
TOTAL Mão de Obra:					R\$ 7,3525
VALOR:					R\$ 11,92

10.22. C1709 LUVA P/ELETRODUTO PVC ROSC. D= 25mm (3/4") (UN)

Material		FORTE	UNID	COEFICIENTE	PREÇO UNITÁRIO	TOTAL
11409	LUVA DE PVC RIGIDO PARA ELETRODUTO 3/4"	SEINFRA	UN	1,00000000	R\$ 1,1800	R\$ 1,1800
TOTAL Material:						R\$ 1,1800
Mão de Obra		FORTE	UNID	COEFICIENTE	PREÇO UNITÁRIO	TOTAL
10042	AJUDANTE DE ELETRICISTA	SEINFRA	H	0,03000000	R\$ 19,1000	R\$ 0,5730
12312	ELETRICISTA	SEINFRA	H	0,03000000	R\$ 24,1500	R\$ 0,7245
TOTAL Mão de Obra:						R\$ 1,2975
VALOR:						R\$ 2,48

10.23. C1020 CURVA P/ELETRODUTO PVC ROSC. D= 25mm (3/4") (UN)

Material		FORTE	UNID	COEFICIENTE	PREÇO UNITÁRIO	TOTAL
10957	CURVA DE PVC RIGIDO PARA ELETRODUTO DE 3/4"	SEINFRA	UN	1,00000000	R\$ 2,7300	R\$ 2,7300
TOTAL Material:						R\$ 2,7300
Mão de Obra		FORTE	UNID	COEFICIENTE	PREÇO UNITÁRIO	TOTAL
10042	AJUDANTE DE ELETRICISTA	SEINFRA	H	0,10000000	R\$ 19,1000	R\$ 1,9100
12312	ELETRICISTA	SEINFRA	H	0,10000000	R\$ 24,1500	R\$ 2,4150
TOTAL Mão de Obra:						R\$ 4,3250
VALOR:						R\$ 7,06

10.24. C4394 LUMINÁRIA DE EMERGÊNCIA (UN)

Material		FORTE	UNID	COEFICIENTE	PREÇO UNITÁRIO	TOTAL
10246	LUMINÁRIA DE EMERGÊNCIA	SEINFRA	UN	1,00000000	R\$ 239,7000	R\$ 239,7000
TOTAL Material:						R\$ 239,7000
Mão de Obra		FORTE	UNID	COEFICIENTE	PREÇO UNITÁRIO	TOTAL
12312	ELETRICISTA	SEINFRA	H	0,50000000	R\$ 24,1500	R\$ 12,0750
12543	SERVENTE	SEINFRA	H	0,50000000	R\$ 18,4800	R\$ 9,2300
TOTAL Mão de Obra:						R\$ 21,3050
VALOR:						R\$ 261,01

10.25. C1155 DUTO PERFURADO - ELETROCALHA CHAPA DE AÇO (100X100)mm (M)

Material		FORTE	UNID	COEFICIENTE	PREÇO UNITÁRIO	TOTAL
11044	DUTO PERFURADO-ELETROCALHA CHAPA DE AÇO (100X100)MM	SEINFRA	M	1,00000000	R\$ 28,3800	R\$ 28,3800
TOTAL Material:						R\$ 28,3800
Mão de Obra		FORTE	UNID	COEFICIENTE	PREÇO UNITÁRIO	TOTAL
10042	AJUDANTE DE ELETRICISTA	SEINFRA	H	1,20000000	R\$ 19,1000	R\$ 22,9200
12312	ELETRICISTA	SEINFRA	H	1,20000000	R\$ 24,1500	R\$ 28,9800
TOTAL Mão de Obra:						R\$ 51,9000
VALOR:						R\$ 80,28

10.26. C4762 CAIXA DE LIGAÇÃO PVC 4" X 2" (UN)

Material		FORTE	UNID	COEFICIENTE	PREÇO UNITÁRIO	TOTAL
16432	CAIXA DE EMBUTIR PVC - 4X2 RETANGULAR	SEINFRA	UN	1,00000000	R\$ 2,3600	R\$ 2,3600
TOTAL Material:						R\$ 2,3600
Mão de Obra		FORTE	UNID	COEFICIENTE	PREÇO UNITÁRIO	TOTAL
10042	AJUDANTE DE ELETRICISTA	SEINFRA	H	0,15000000	R\$ 19,1000	R\$ 2,8650
12312	ELETRICISTA	SEINFRA	H	0,15000000	R\$ 24,1500	R\$ 3,6225
TOTAL Mão de Obra:						R\$ 6,4875
VALOR:						R\$ 8,85

10.27. C2455 TERMINAL DE PRESSÃO P/ CABOS ATÉ 16MM2 (UN)

Material		FORTE	UNID	COEFICIENTE	PREÇO UNITÁRIO	TOTAL
12074	TERMINAL PRESSÃO P/CABO 16MM2	SEINFRA	UN	1,00000000	R\$ 4,2400	R\$ 4,2400
TOTAL Material:						R\$ 4,2400
Mão de Obra		FORTE	UNID	COEFICIENTE	PREÇO UNITÁRIO	TOTAL
10642	AJUDANTE DE ELETRICISTA	SEINFRA	H	0,20000000	R\$ 19,1000	R\$ 3,8200
12312	ELETRICISTA	SEINFRA	H	0,20000000	R\$ 24,1500	R\$ 4,8300
TOTAL Mão de Obra:						R\$ 8,6500
VALOR:						R\$ 12,89

10.28. C4794 TOMADA PARA LÓGICA, COM 2 CONECTORES RJ45, 8 FIOS, CAT-5E, COMPLETA PARA CAIXA 4"x2" (NÃO INCLUSA) (UN)

Material		FORTE	UNID	COEFICIENTE	PREÇO UNITÁRIO	TOTAL
19109	TOMADA PARA LÓGICA RJ45, 8 FIOS, CAT-5E, COMPLETA (ESPELHO 4"x2" C/ SUPORTE + 2 CONECTORES, EXCETO CAIXA 4"x2")	SEINFRA	UN	1,00000000	R\$ 45,2000	R\$ 45,2000
TOTAL Material:						R\$ 45,2000
Mão de Obra		FORTE	UNID	COEFICIENTE	PREÇO UNITÁRIO	TOTAL
10042	AJUDANTE DE ELETRICISTA	SEINFRA	H	0,29000000	R\$ 19,1000	R\$ 5,5390
12312	ELETRICISTA	SEINFRA	H	0,29000000	R\$ 24,1500	R\$ 7,0035
TOTAL Mão de Obra:						R\$ 12,5425
VALOR:						R\$ 57,74

11.1. C2462 TEXTURA ACRÍLICA 1 DEMÃO EM PAREDES INTERNAS (M2)

Material		FORTE	UNID	COEFICIENTE	PREÇO UNITÁRIO	TOTAL
11656	SELADOR ACRÍLICO	SEINFRA	L	0,19000000	R\$ 7,1400	R\$ 1,3566
12079	TEXTURA ACRÍLICA	SEINFRA	KG	0,51000000	R\$ 4,4700	R\$ 2,2797
TOTAL Material:						R\$ 3,6363
Mão de Obra		FORTE	UNID	COEFICIENTE	PREÇO UNITÁRIO	TOTAL
10045	AJUDANTE DE PINTOR	SEINFRA	H	0,20000000	R\$ 19,1000	R\$ 3,8200
12395	PINTOR	SEINFRA	H	0,30000000	R\$ 24,1500	R\$ 7,2450
TOTAL Mão de Obra:						R\$ 11,0650
VALOR:						R\$ 14,70

11.2. C2898 PINTURA HIDRACOR (M2)

Material		FORTE	UNID	COEFICIENTE	PREÇO UNITÁRIO	TOTAL
12353	HIDRACOR	SEINFRA	KG	0,35000000	R\$ 1,4700	R\$ 0,5145
11347	LIXA PARA MADEIRA/MASSA	SEINFRA	UN	0,20000000	R\$ 0,7000	R\$ 0,1400
TOTAL Material:						R\$ 0,6545
Mão de Obra		FORTE	UNID	COEFICIENTE	PREÇO UNITÁRIO	TOTAL
12395	PINTOR	SEINFRA	H	0,33000000	R\$ 24,1500	R\$ 7,9725
12543	SERVEANTE	SEINFRA	H	0,15000000	R\$ 18,4800	R\$ 2,7690
TOTAL Mão de Obra:						R\$ 10,7415
VALOR:						R\$ 11,40

11.3. C1280 ESMALTE DUAS DEMÃOS EM ESQUADRIAS DE MADEIRA (M2)

Material		FORTE	UNID	COEFICIENTE	PREÇO UNITÁRIO	TOTAL
10035	AGUARRÁS MINERAL	SEINFRA	L	0,04000000	R\$ 20,2900	R\$ 0,8116
11100	ESMALTE SINTÉTICO	SEINFRA	L	0,15000000	R\$ 31,8800	R\$ 4,7820
11199	FUNDO BRANCO FOSCO NIVELADOR P/ MADEIRAS	SEINFRA	L	0,13000000	R\$ 16,1800	R\$ 2,1034
11347	LIXA PARA MADEIRA/MASSA	SEINFRA	UN	0,40000000	R\$ 0,7000	R\$ 0,2800
TOTAL Material:						R\$ 8,2658

Mão de Obra	FONTE	UNID	COEFICIENTE	PREÇO UNITÁRIO	TOTAL	
10045	AJUDANTE DE PINTOR	SEINFRA	H	0,35000000	R\$ 19,1000	R\$ 6,6250
12395	PINTOR	SEINFRA	H	0,40000000	R\$ 24,1600	R\$ 9,6640
TOTAL Mão de Obra:					R\$ 16,2890	
VALOR:					R\$ 24,64	

11.4. C2897 PINTURA COM SELADOR EM MADEIRA (M2)

Material	FONTE	UNID	COEFICIENTE	PREÇO UNITÁRIO	TOTAL	
11199	FUNDO BRANCO FOSCO NIVELADOR P/ MADEIRAS	SEINFRA	L	0,13000000	R\$ 16,1800	R\$ 2,1034
TOTAL Material:					R\$ 2,1034	
Mão de Obra	FONTE	UNID	COEFICIENTE	PREÇO UNITÁRIO	TOTAL	
12395	PINTOR	SEINFRA	H	0,25000000	R\$ 24,1600	R\$ 6,0400
TOTAL Mão de Obra:					R\$ 6,0400	
VALOR:					R\$ 8,14	

11.5. C1206 EMASSAMENTO DE ESQUADRIAS DE MADEIRA P/TINTA ÓLEO OU ESMALTE 2 DEMÃOS (M2)

Material	FONTE	UNID	COEFICIENTE	PREÇO UNITÁRIO	TOTAL	
11347	LIXA PARA MADEIRA/MASSA	SEINFRA	UN	0,50000000	R\$ 0,7000	R\$ 0,3500
11512	MASSA CORRIDA A BASE DE OLEO	SEINFRA	KG	0,45000000	R\$ 7,2500	R\$ 3,2625
TOTAL Material:					R\$ 3,6125	
Mão de Obra	FONTE	UNID	COEFICIENTE	PREÇO UNITÁRIO	TOTAL	
10045	AJUDANTE DE PINTOR	SEINFRA	H	0,30000000	R\$ 19,1000	R\$ 5,7300
12395	PINTOR	SEINFRA	H	0,35000000	R\$ 24,1600	R\$ 8,4560
TOTAL Mão de Obra:					R\$ 14,1860	
VALOR:					R\$ 17,80	

12.1. C1628 LIMPEZA GERAL (M2)

Mão de Obra	FONTE	UNID	COEFICIENTE	PREÇO UNITÁRIO	TOTAL	
12543	SERVENTE	SEINFRA	H	0,70000000	R\$ 18,4500	R\$ 12,9220
TOTAL Mão de Obra:					R\$ 12,9220	
VALOR:					R\$ 12,92	

 OTÁVIO RODRIGUES LIMA NETO
 ENG CIVIL
 CREA CE 12731-D

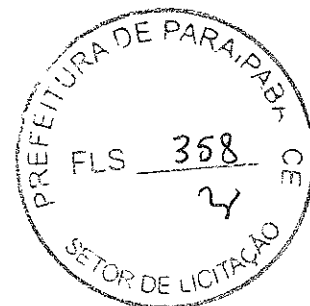



PREFEITURA MUNICIPAL DE SÃO PAULO
SECRETARIA MUNICIPAL DE ADMINISTRAÇÃO

TABELA DE ENCARGOS SOCIAIS

PREFEITURA MUNICIPAL DE SÃO PAULO
FLS 359
2
SETOR DE LICITAÇÃO

COD	DESCRIÇÃO	SEINFRA 28.1	
A	GRUPO A	HORISTA %	MENSALISTA %
A1	INSS	0,00	0,00
A2	SESI	1,50	1,50
A3	SENAI	1,00	1,00
A4	INCRA	0,20	0,20
A5	SEBRAE	0,60	0,60
A6	Salário Educação	2,50	2,50
A7	Seguro Contra Acidentes de Trabalho	3,00	3,00
A8	FGTS	8,00	8,00
A9	SECONCI	0,00	0,00
	TOTAL	16,80	16,80
B	GRUPO B	HORISTA %	MENSALISTA %
B1	Repouso Semanal Remunerado	17,85	0,00
B2	Feriados	3,71	0,00
B3	Auxílio - Enfermidade	0,87	0,66
B4	13º Salário	11,03	8,33
B5	Licença PaternidadeE	0,07	0,05
B6	Faltas Justificadas	0,74	0,56
B7	Dias de Chuvas	1,59	0,00
B8	Auxílio Acidente de Trabalho	0,11	0,08
B9	Férias Gozadas	12,35	9,33
B10	Salário Maternidade	0,04	0,03
	TOTAL	48,36	19,04
C	GRUPO C	HORISTA %	MENSALISTA %
C1	Aviso Prévio Indenizado	5,52	4,17
C2	Aviso Prévio Trabalhado	0,13	0,10
C3	Férias Indenizadas	1,72	1,30
C4	Depósito Rescisão Sem Justa Causa	2,87	2,17
C5	Indenização Adicional	0,46	0,35
	TOTAL	10,70	8,09
D	GRUPO D	HORISTA %	MENSALISTA %
D1	Reincidência de Grupo A sobre Grupo B	8,12	3,20
D2	Reincidência de Grupo A sobre Aviso Prévio Trabalhado e Reincidência do FGTS sobre Aviso Prévio Indenizado	0,46	0,35
	TOTAL	8,58	3,55
	A + B + C + D =	84,44	47,48

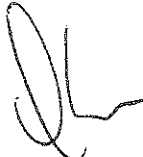
OTÁVIO RODRIGUES LIMA NETO
ENG CIVIL
CREA CE 12731-D

PREFEITURA MUNICIPAL DE
 360
 2
 LICITAÇÃO

COD	DESCRIÇÃO	SINAPI 09/2024	
A	GRUPO A	HORISTA %	MENSALISTA %
A1	INSS	0,00	0,00
A2	SESI	1,50	1,50
A3	SENAI	1,00	1,00
A4	INCRA	0,20	0,20
A5	SEBRAE	0,60	0,60
A6	Salário Educação	2,50	2,50
A7	Seguro Contra Acidentes de Trabalho	3,60	3,00
A8	FGTS	8,00	8,00
A9	SECONCI	0,00	0,00
TOTAL		16,80	16,80

B	GRUPO B	HORISTA %	MENSALISTA %
B1	Repouso Semanal Remunerado	17,86	0,00
B2	Feridos	3,71	0,00
B3	Auxílio - Enfermidade	0,86	0,64
B4	13º Salário	11,10	8,33
B5	Licença Paternidade	0,06	0,04
B6	Faltas Justificadas	0,74	0,56
B7	Dias de Chuvas	1,66	0,00
B8	Auxílio Acidente de Trabalho	0,10	0,08
B9	Férias Gozadas	13,56	10,18
B10	Salário Maternidade	0,04	0,03
TOTAL		49,69	19,86

C	GRUPO C	HORISTA %	MENSALISTA %
C1	Aviso Prévio Indenizado	5,56	4,17
C2	Aviso Prévio Trabalhado	0,13	0,10
C3	Férias Indenizadas	0,94	0,71
C4	Depósito Rescisão Sem Justa Causa	2,65	1,99
C5	Indenização Adicional	0,47	0,35
TOTAL		9,75	7,32

D	GRUPO D	HORISTA %	MENSALISTA %
D1	Reincidência de Grupo A sobre Grupo B	8,35	3,34
D2	Reincidência de Grupo A sobre Aviso Prévio Trabalhado e Reincidência do FGTS sobre Aviso Prévio Indenizado	0,47	0,35
TOTAL		8,82	3,69

A + B + C + D =	85,06	47,67
------------------------	--------------	--------------

 OTÁVIO RODRIGUES LIMA NETO
 ENG CIVIL
 CREA CE 12731-D



MUNICÍPIO DE PARAIPABA
 SECRETARIA DE LICITAÇÃO

COMPOSIÇÃO DE BDI

PREFEITURA MUNICIPAL DE PARAIPABA
 FLS 36
 2
 SETOR DE LICITAÇÃO

OBRA: REFORMA E AMPLIAÇÃO DA EMEIF JOSÉ BARROSO DE OLIVEIRA

LOCAL: DISTRITO BOA VISTA - PARAIPABA - CE

DATA: 10/2024

BDI DE SERVIÇOS: 25,79%

Grupo	A	Despesas indiretas	
	A.1	Administração central	4,00%
	A.2	Garantia	0,80%
	A.3	Outros	1,04%
		Total do grupo A	5,84%
Grupo	B	Bonificação	
	B.1	Lucro	6,16%
		Total do grupo B	6,16%
Grupo	C	Impostos	
	C.1	PIS	0,65%
	C.2	COFINS	3,00%
	C.3	IR	1,50%
	C.4	ISS	5,00%
		Total do grupo C	10,15%
Grupo	D	Despesas Financeiras (F)	
		Despesas Financeiras (F)	0,59%
		Total do grupo D	0,59%

Fórmula para o cálculo do B.D.I. (benefícios e despesas indiretas)

$$BDI = BDI (\%) = \frac{(1+A) \times (1+F) \times (1+B) \times (1+R) - 1}{1} \times 100$$

25,79%

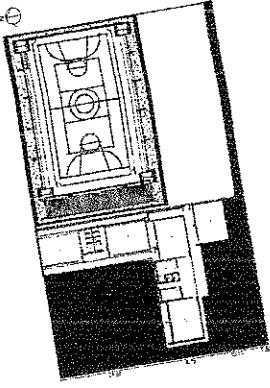

 OTÁVIO RODRIGUES LIMA NETO
 ENG CIVIL
 CREA CE 12731-D



PLANTA DE SITUAÇÃO

[Handwritten Signature]
 OTÁVIO BRIGUES LIMA NETO
 ENG CIVIL
 CREA CE 12731-D

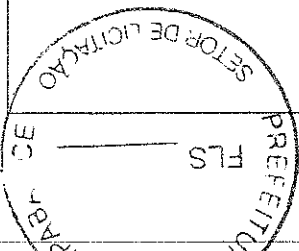
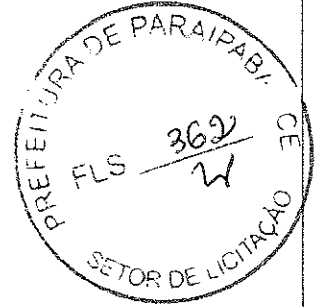
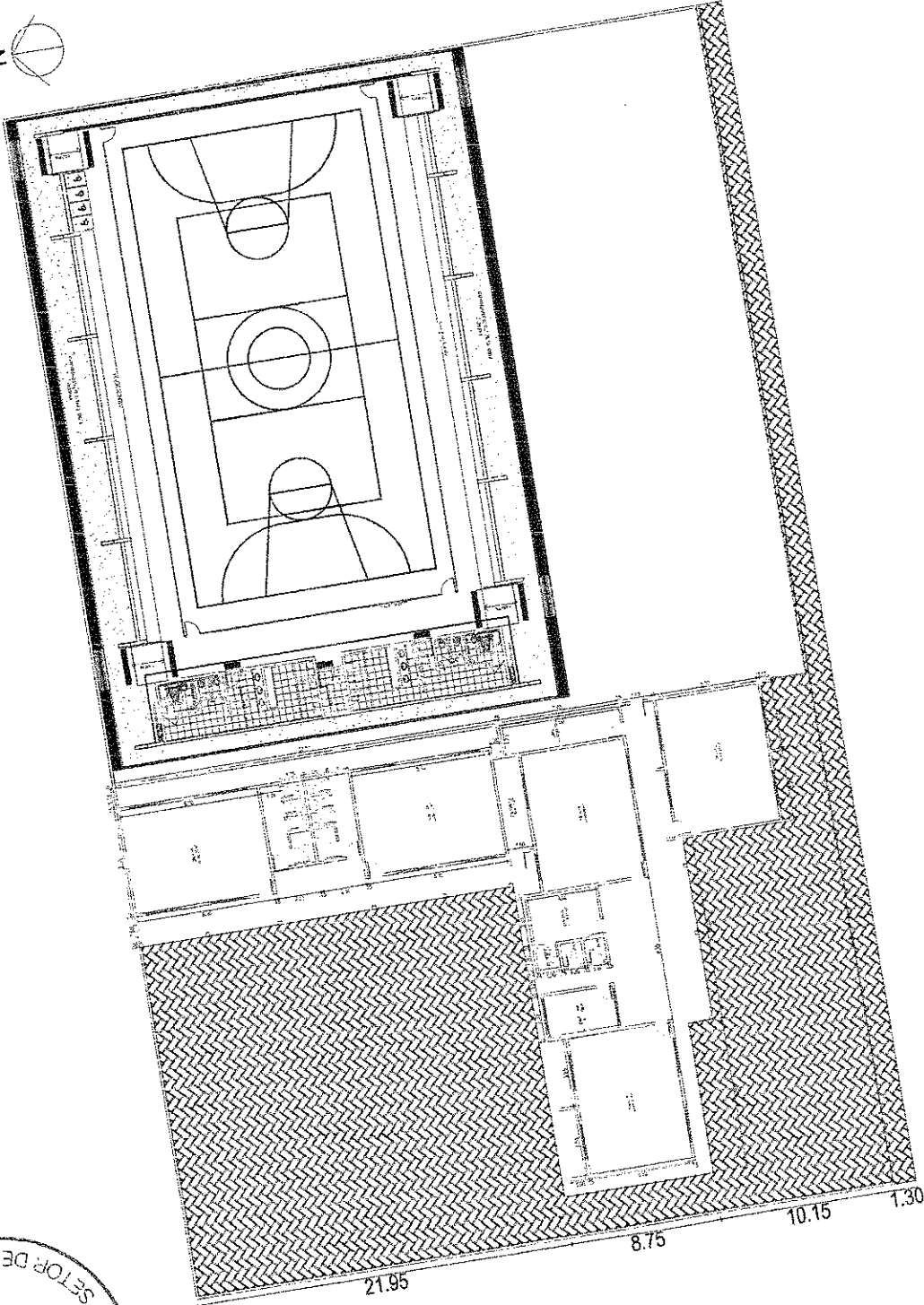
Prefeitura Municipal de Paraipaba Rua: CNEF José Jamil no 10, Oficinas Bacia Velha - Paraipaba - CE		Inscrição no Estado: 01.000.000-0/0001 Data: Novembro/2024 Livro: 1755
Projeto: Arquitetônico e estrutural		01/15



LEGENDA

A CONSTRUIR	
EXISTENTE	
A DEMOLIR	

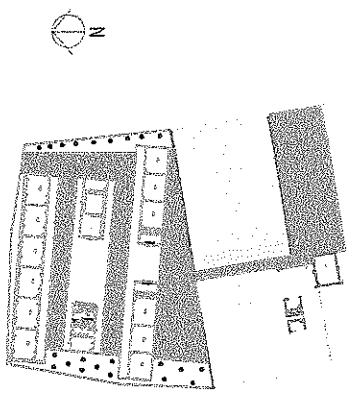

PLANTA DE SITUAÇÃO

[Handwritten signature]

OTAVIO RODRIGUES LIMA NETO
 ENG CIVIL
 CREA CE 12731-D

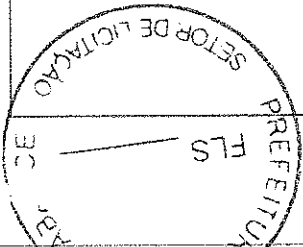
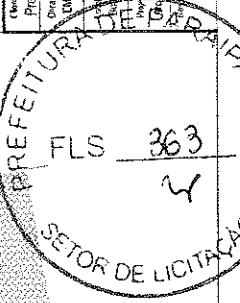
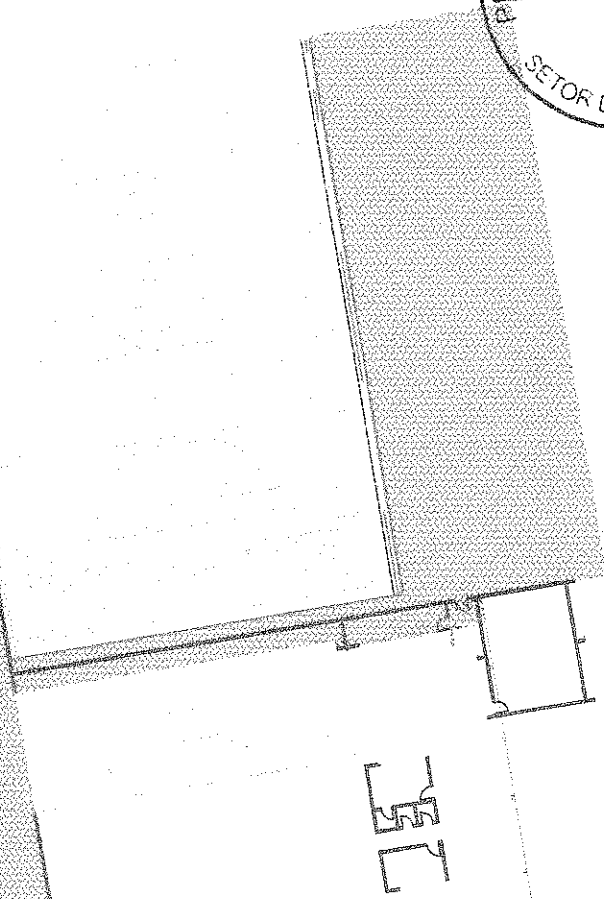
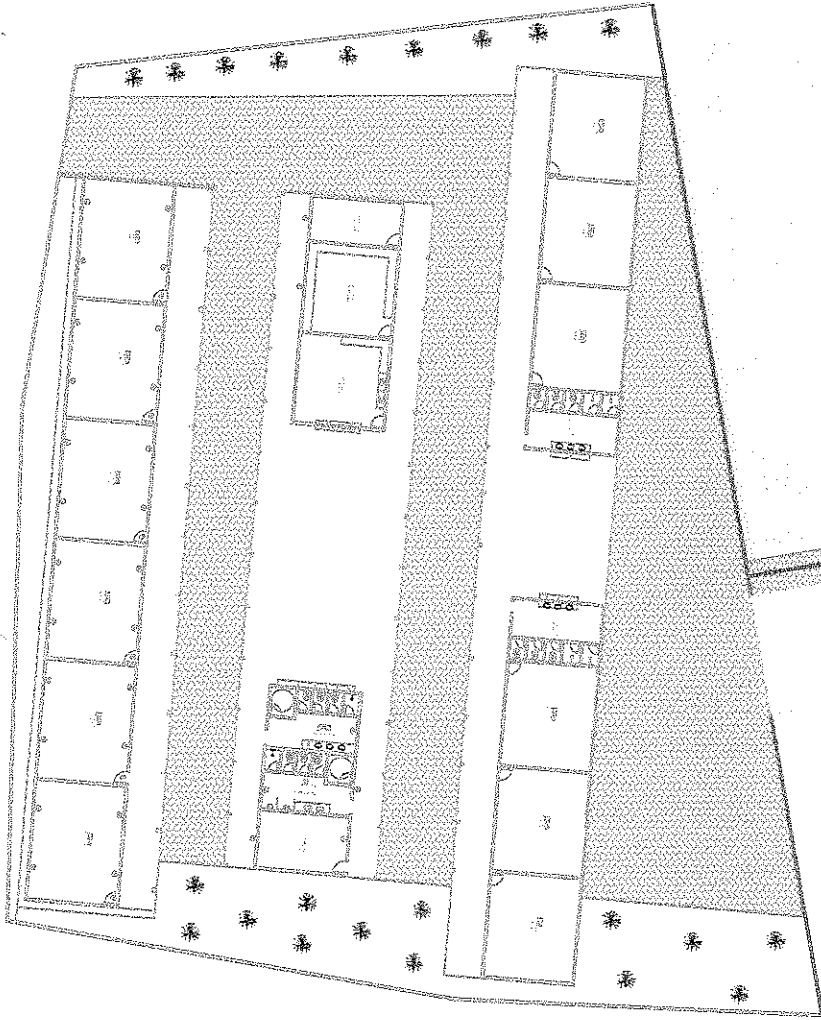

Departamento de: U. F. de: UF: CUFUBRG2324		Data: 02/15
Município: Prefeitura Municipal de Paraituba		
Direção: DMEF - 4º - Financeiro		
Nome: Otávio Rodrigues Lima Neto - Paraituba		
Função: Engenheiro Civil		
Assinatura: <i>[Handwritten signature]</i>		

① PLANTA DE CONSTRUIR E DEMOLIR

QUADRO DE ESPECIFICAÇÕES

PIVOTA

TIPO	UNID.	QTDE.	VALOR	DESCRIÇÃO
P1	033	210		PORTA LATAS DE 60x110x180cm ALUMINIO 180x180cm
P2	091	210		PORTA LATAS DE 60x110x180cm ALUMINIO 180x180cm
P3	087	210		PORTA LATAS DE 60x110x180cm ALUMINIO 180x180cm

ANEXOS

TIPO	UNID.	QTDE.	VALOR	DESCRIÇÃO
A1	206	010		PIFÃO DE 100x100x100cm
R	155	010		REDE DE DRENAÇÃO
66	155	010		REDE DE DRENAÇÃO

ESPECIFICAÇÕES

- 1. PISO
- 2. PAREDE
- 3. TETO

1. CIMENTO PORTLAND 40 MPa
2. TINTA PARA CONCRETO
3. CIMENTO PORTLAND 40 MPa

1. LAJE DE CONCRETO
2. COBERTURA COM TELA DE CIMENTO

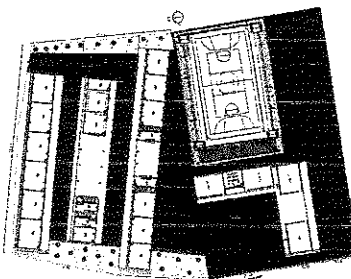

OTAVIO RODRIGUES LIMA
 ENG. CIVIL
 CREA CE 12731-D

PLANTA DE SITUAÇÃO

Projeto de Engenharia
 Rua: 2011/1000
 Local: OUTUBRO/2014
 Escala: 1:200
 Projeto: Engenharia
 Autor: Anjo/Projeto
 Responsável: Anjo/Projeto

03/15

58.00

39.05

30.75

24.65

sala 05

PREFEITURA MUNICIPAL DE PARAITIBA
 SETOR DE LICITAÇÃO
 FLS. 364
 2/

PREFEITURA MUNICIPAL DE PARAITIBA
 FLS. 364
 2/



58.00

30.75

39.05

24.65

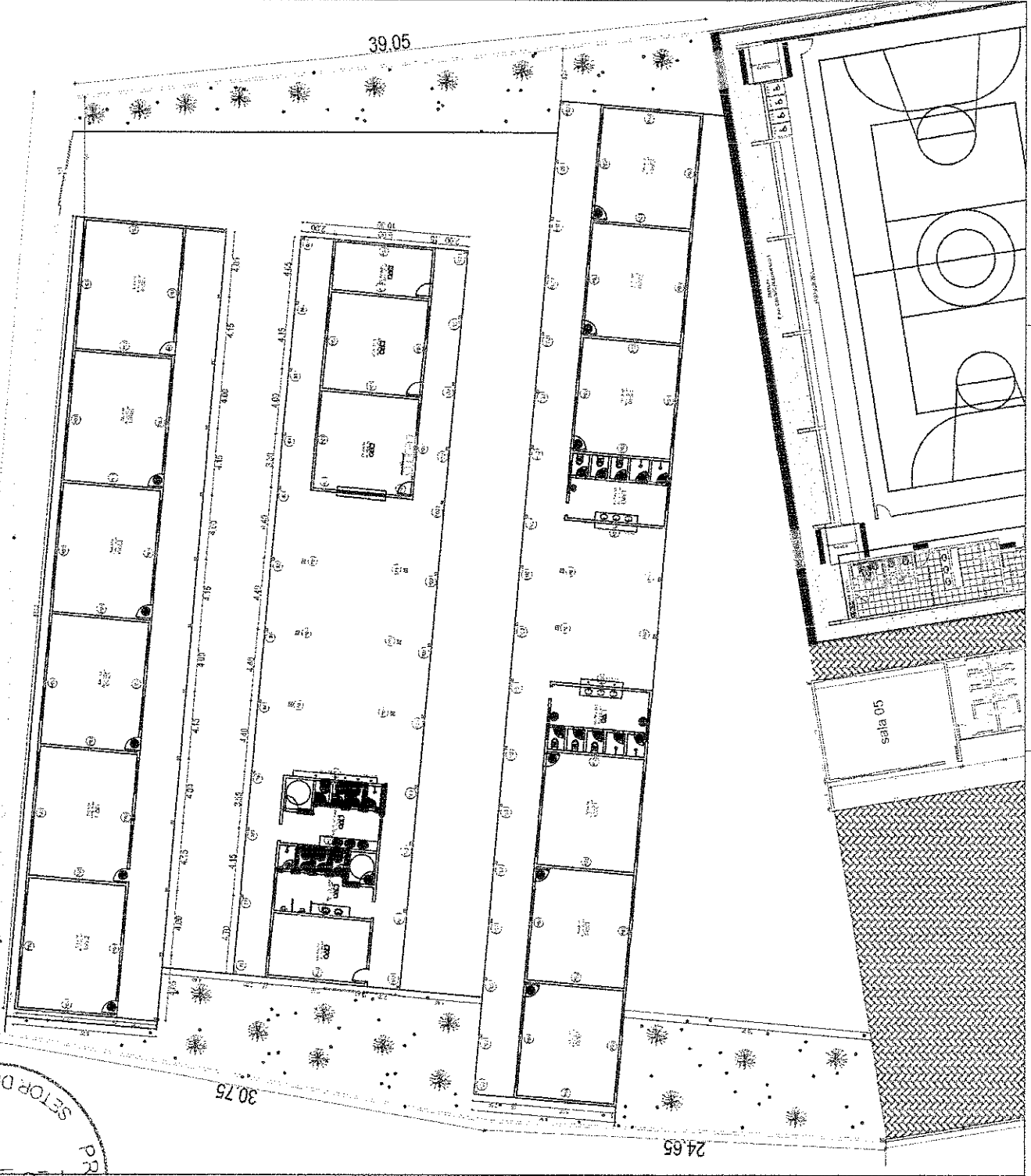

ESPECIFICAÇÕES

PILARES	LARGURA	COMPRIMENTO	QUANTIDADE
P01	0,25	0,25	10
P02	0,20	0,20	55
P03	0,30	0,12	54
P04	0,30	0,12	78

FUNDAÇÃO

PILARES	COMP	LARG	ALT
P01	0,25 X 0,25	1,20	0,40
P02	0,20 X 0,20	0,80	0,30
P03	0,30 X 0,12	1,00	0,40
P04	0,30 X 0,12	0,80	0,30

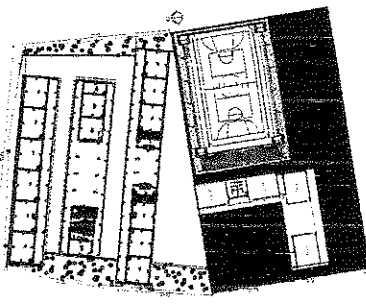

PLANTADE SITUAÇÃO

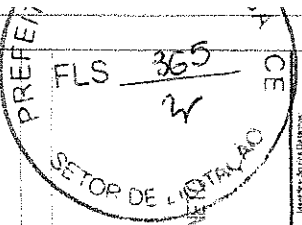

OTAVIO RODRIGUES LIMA NETO
 ENGR. CIVIL
 CREA CE 12731-D

EMPRESA PROJETISTA

Nome: Prefeitura Municipal de Paraniba
 End: Rua Jos Smso de Ourea
 Fone: 800 3631 - Paraniba
 Projeto: Arquitetura
 Responsvel: _____

Bras: _____
 Data: OUTUBRO/2024
 Escala: 1:500

04/15

sala 05

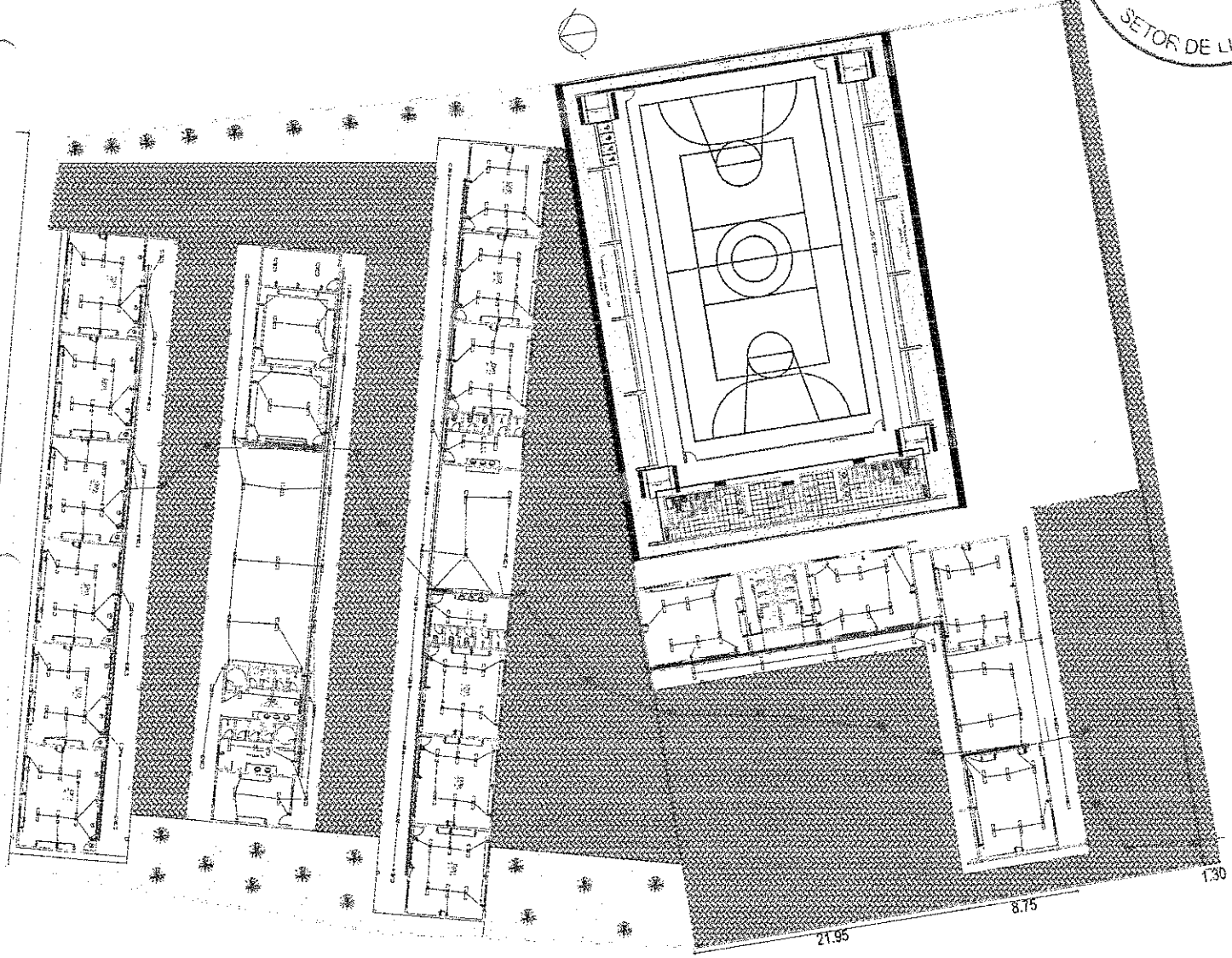

LEGENDA

- ↑ TOMADA D'ÁGUA - 3,00m
- ↑ TOMADA D'ÁGUA F.F. - 2,00m
- ↑ TOMADA D'ÁGUA F.F. - 2,00m
- ↑ TOMADA D'ÁGUA F.F. - 2,00m
- ↑ SADA TRAVANTE NETO - 3,00m
- ↑ A/C
- CUBERTURA
- FONTE COM DUAS ETAPAS
- △ PAREDELA
- PAREDELA SERVIÇO
- ⊗ CASA DE PASSAGEM
- ▬ QUADRO DE DISTRIBUIÇÃO
- ▬ ELÉTRICIDADE
- ▬ LINDA DE DISTRIBUIÇÃO DE ÁGUA E LINDA DE DISTRIBUIÇÃO DE GÁS
- ▬ PLANTA DE DISTRIBUIÇÃO DE GÁS
- ▬ QUADRO DE BLOQUEIO
- ▬ INTERRUPTOR R.F. - 12,5m
- ▬ INTERRUPTOR R.F. - 12,5m
- ▬ INTERRUPTOR R.F. - 12,5m
- ▬ PORTO DE GÁS DE ENTRADA DE TUBO

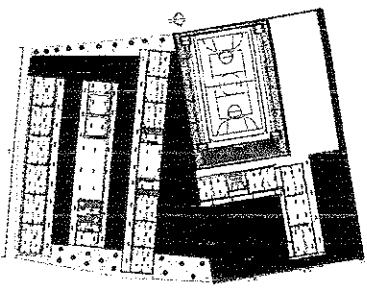

PLANTA DE SITUAÇÃO

OTÁVIO RODRIGUES LIMA NETO
 ENG. CIVIL
 CREA CE 12731-D

[Handwritten signature]

Emissão do Projeto	
Projeto	Prefeitura Municipal de Paripatã
Data	OUTUBRO 2024
Auto	ENEP José Marcelo de Oliveira
Projeto	Projeto de Engenharia
Assinatura	Assinatura

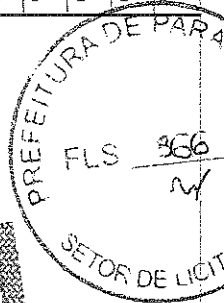

05/15

PREFEITURA DE PARATI
 SETOR DE LICITAÇÃO
 FLS 367

PREFEITURA DE PARATI
 FLS 367
 SETOR DE LICITAÇÃO

PROJETO DE ARQUITETURA
 Nº 001/2024
 DATA: 06/15

OTAVIO RODRIGUES LIMA NETO
 ENG CIVIL
 CREA CE 12731-D



ITEM	DESCRIÇÃO	UNIDADE	QUANTIDADE	VALOR UNITÁRIO (R\$)	TOTAL (R\$)
01	CONCRETO	m³	100	100,00	10.000,00
02	ALUMÍNIO	kg	500	10,00	5.000,00
03	FERRO	kg	1000	10,00	10.000,00
04	AREIA	m³	200	5,00	1.000,00
05	SAZIM	m³	100	10,00	1.000,00
06	MOHR	m³	100	10,00	1.000,00
07	PORTLAND CEMENTO	m³	100	10,00	1.000,00
08	AREIA FINA	m³	100	5,00	500,00
09	AREIA GROSSA	m³	100	5,00	500,00
10	SAZIM	m³	100	10,00	1.000,00
11	MOHR	m³	100	10,00	1.000,00
12	PORTLAND CEMENTO	m³	100	10,00	1.000,00
13	AREIA FINA	m³	100	5,00	500,00
14	AREIA GROSSA	m³	100	5,00	500,00
15	SAZIM	m³	100	10,00	1.000,00
16	MOHR	m³	100	10,00	1.000,00
17	PORTLAND CEMENTO	m³	100	10,00	1.000,00
18	AREIA FINA	m³	100	5,00	500,00
19	AREIA GROSSA	m³	100	5,00	500,00
20	SAZIM	m³	100	10,00	1.000,00
21	MOHR	m³	100	10,00	1.000,00
22	PORTLAND CEMENTO	m³	100	10,00	1.000,00
23	AREIA FINA	m³	100	5,00	500,00
24	AREIA GROSSA	m³	100	5,00	500,00
25	SAZIM	m³	100	10,00	1.000,00
26	MOHR	m³	100	10,00	1.000,00
27	PORTLAND CEMENTO	m³	100	10,00	1.000,00
28	AREIA FINA	m³	100	5,00	500,00
29	AREIA GROSSA	m³	100	5,00	500,00
30	SAZIM	m³	100	10,00	1.000,00
31	MOHR	m³	100	10,00	1.000,00
32	PORTLAND CEMENTO	m³	100	10,00	1.000,00
33	AREIA FINA	m³	100	5,00	500,00
34	AREIA GROSSA	m³	100	5,00	500,00
35	SAZIM	m³	100	10,00	1.000,00
36	MOHR	m³	100	10,00	1.000,00
37	PORTLAND CEMENTO	m³	100	10,00	1.000,00
38	AREIA FINA	m³	100	5,00	500,00
39	AREIA GROSSA	m³	100	5,00	500,00
40	SAZIM	m³	100	10,00	1.000,00
41	MOHR	m³	100	10,00	1.000,00
42	PORTLAND CEMENTO	m³	100	10,00	1.000,00
43	AREIA FINA	m³	100	5,00	500,00
44	AREIA GROSSA	m³	100	5,00	500,00
45	SAZIM	m³	100	10,00	1.000,00
46	MOHR	m³	100	10,00	1.000,00
47	PORTLAND CEMENTO	m³	100	10,00	1.000,00
48	AREIA FINA	m³	100	5,00	500,00
49	AREIA GROSSA	m³	100	5,00	500,00
50	SAZIM	m³	100	10,00	1.000,00
51	MOHR	m³	100	10,00	1.000,00
52	PORTLAND CEMENTO	m³	100	10,00	1.000,00
53	AREIA FINA	m³	100	5,00	500,00
54	AREIA GROSSA	m³	100	5,00	500,00
55	SAZIM	m³	100	10,00	1.000,00
56	MOHR	m³	100	10,00	1.000,00
57	PORTLAND CEMENTO	m³	100	10,00	1.000,00
58	AREIA FINA	m³	100	5,00	500,00
59	AREIA GROSSA	m³	100	5,00	500,00
60	SAZIM	m³	100	10,00	1.000,00
61	MOHR	m³	100	10,00	1.000,00
62	PORTLAND CEMENTO	m³	100	10,00	1.000,00
63	AREIA FINA	m³	100	5,00	500,00
64	AREIA GROSSA	m³	100	5,00	500,00
65	SAZIM	m³	100	10,00	1.000,00
66	MOHR	m³	100	10,00	1.000,00
67	PORTLAND CEMENTO	m³	100	10,00	1.000,00
68	AREIA FINA	m³	100	5,00	500,00
69	AREIA GROSSA	m³	100	5,00	500,00
70	SAZIM	m³	100	10,00	1.000,00
71	MOHR	m³	100	10,00	1.000,00
72	PORTLAND CEMENTO	m³	100	10,00	1.000,00
73	AREIA FINA	m³	100	5,00	500,00
74	AREIA GROSSA	m³	100	5,00	500,00
75	SAZIM	m³	100	10,00	1.000,00
76	MOHR	m³	100	10,00	1.000,00
77	PORTLAND CEMENTO	m³	100	10,00	1.000,00
78	AREIA FINA	m³	100	5,00	500,00
79	AREIA GROSSA	m³	100	5,00	500,00
80	SAZIM	m³	100	10,00	1.000,00
81	MOHR	m³	100	10,00	1.000,00
82	PORTLAND CEMENTO	m³	100	10,00	1.000,00
83	AREIA FINA	m³	100	5,00	500,00
84	AREIA GROSSA	m³	100	5,00	500,00
85	SAZIM	m³	100	10,00	1.000,00
86	MOHR	m³	100	10,00	1.000,00
87	PORTLAND CEMENTO	m³	100	10,00	1.000,00
88	AREIA FINA	m³	100	5,00	500,00
89	AREIA GROSSA	m³	100	5,00	500,00
90	SAZIM	m³	100	10,00	1.000,00
91	MOHR	m³	100	10,00	1.000,00
92	PORTLAND CEMENTO	m³	100	10,00	1.000,00
93	AREIA FINA	m³	100	5,00	500,00
94	AREIA GROSSA	m³	100	5,00	500,00
95	SAZIM	m³	100	10,00	1.000,00
96	MOHR	m³	100	10,00	1.000,00
97	PORTLAND CEMENTO	m³	100	10,00	1.000,00
98	AREIA FINA	m³	100	5,00	500,00
99	AREIA GROSSA	m³	100	5,00	500,00
100	SAZIM	m³	100	10,00	1.000,00

1	UNICÃO DE SERVIÇOS	18 - 17,21	QUANTIDADE (unidade)
2	PRELIMINAR DE PROJETO E EXECUÇÃO	24 x 24 mm (17 x 17)	1
3	DETAHAMENTO DE PLANO DE MANUTENÇÃO DE CÉLULAS DE TRATAMENTO	17,21 x 17,21 x 17,21	1
4	DETAHAMENTO DE PLANO DE MANUTENÇÃO DE CÉLULAS DE TRATAMENTO	17,21 x 17,21 x 17,21	1
5	DETAHAMENTO DE PLANO DE MANUTENÇÃO DE CÉLULAS DE TRATAMENTO	17,21 x 17,21 x 17,21	1
6	DETAHAMENTO DE PLANO DE MANUTENÇÃO DE CÉLULAS DE TRATAMENTO	17,21 x 17,21 x 17,21	1
7	DETAHAMENTO DE PLANO DE MANUTENÇÃO DE CÉLULAS DE TRATAMENTO	17,21 x 17,21 x 17,21	1
8	DETAHAMENTO DE PLANO DE MANUTENÇÃO DE CÉLULAS DE TRATAMENTO	17,21 x 17,21 x 17,21	1
9	DETAHAMENTO DE PLANO DE MANUTENÇÃO DE CÉLULAS DE TRATAMENTO	17,21 x 17,21 x 17,21	1



OTÁVIO RODRIGUES LIMA NETO
 ENG. CIVIL
 CREA CE 12731-D

PREFEITURA MUNICIPAL DE PARAIPIBÁ	
CEI Nº 148/2014	176
07/2015	

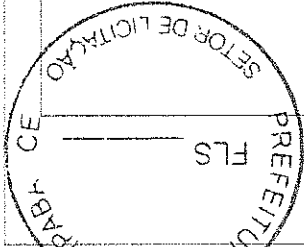
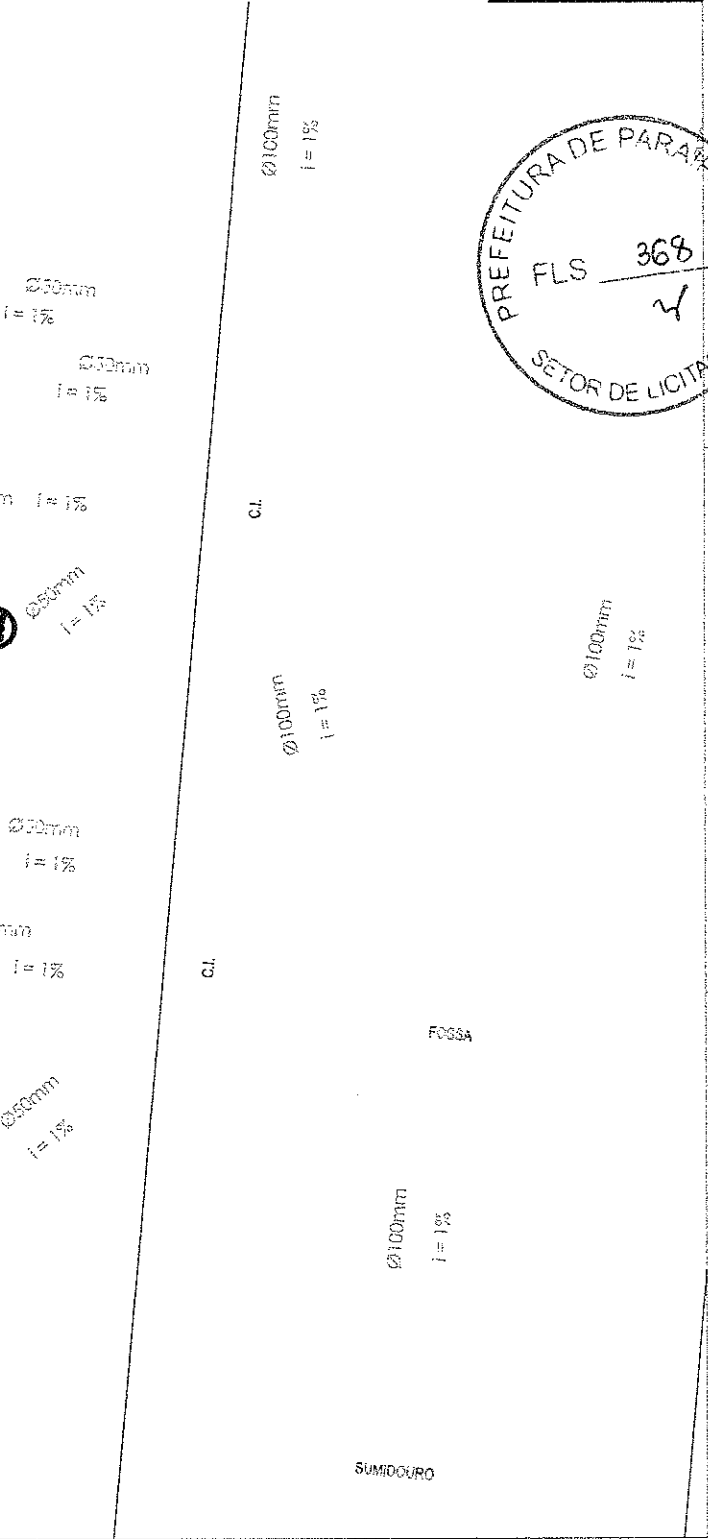
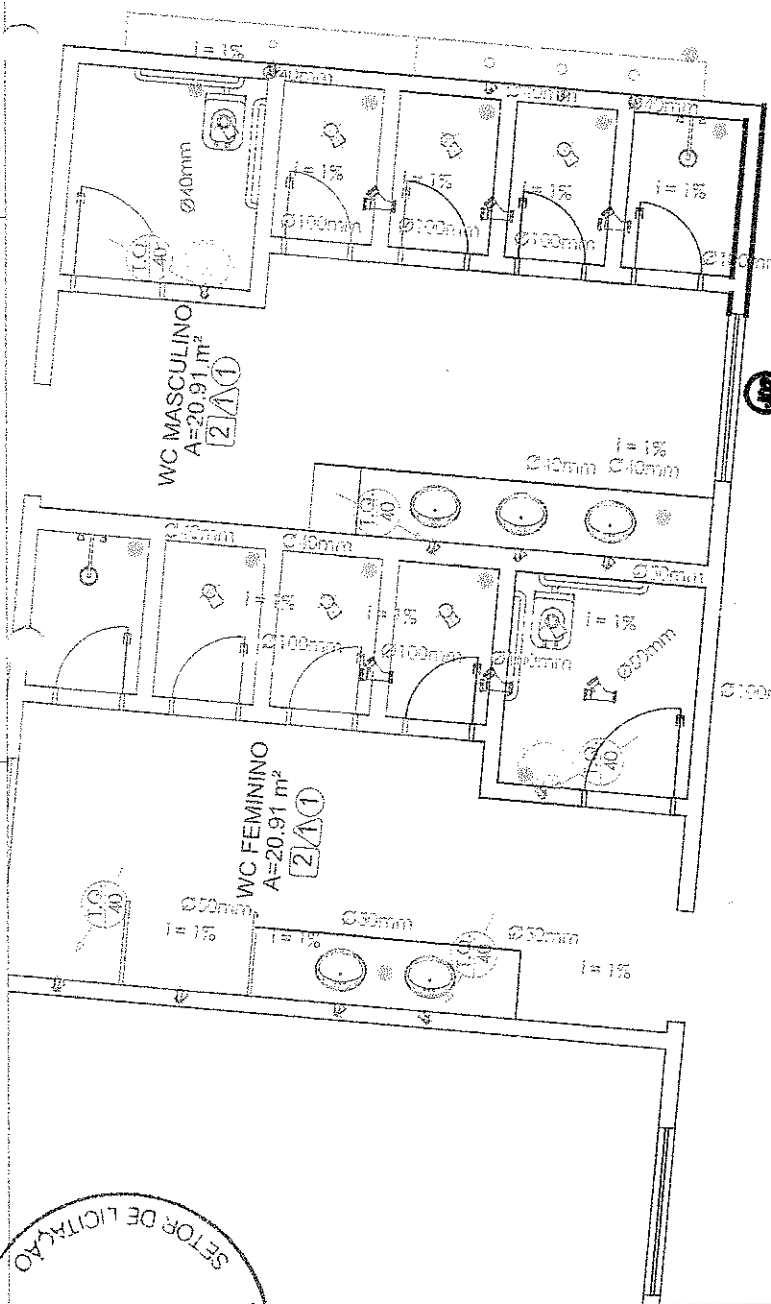
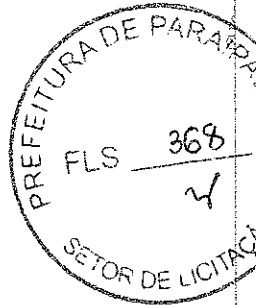

15.04.1	TUBERIA DE CIMENTO PORTLAND - C. 15	5000	10 x 10 cm
15.04.2	TUBERIA DE CIMENTO PORTLAND - C. 20	5000	10 x 20 cm
15.04.3	TUBERIA DE CIMENTO PORTLAND - C. 30	5000	10 x 30 cm
15.04.4	TUBERIA DE CIMENTO PORTLAND - C. 40	5000	10 x 40 cm
15.04.5	TUBERIA DE CIMENTO PORTLAND - C. 50	5000	10 x 50 cm
15.04.6	TUBERIA DE CIMENTO PORTLAND - C. 60	5000	10 x 60 cm
15.04.7	TUBERIA DE CIMENTO PORTLAND - C. 80	5000	10 x 80 cm
15.04.8	TUBERIA DE CIMENTO PORTLAND - C. 100	5000	10 x 100 cm
15.04.9	TUBERIA DE CIMENTO PORTLAND - C. 125	5000	10 x 125 cm
15.04.10	TUBERIA DE CIMENTO PORTLAND - C. 150	5000	10 x 150 cm
15.04.11	TUBERIA DE CIMENTO PORTLAND - C. 200	5000	10 x 200 cm
15.04.12	TUBERIA DE CIMENTO PORTLAND - C. 250	5000	10 x 250 cm
15.04.13	TUBERIA DE CIMENTO PORTLAND - C. 300	5000	10 x 300 cm
15.04.14	TUBERIA DE CIMENTO PORTLAND - C. 400	5000	10 x 400 cm
15.04.15	TUBERIA DE CIMENTO PORTLAND - C. 500	5000	10 x 500 cm
15.04.16	TUBERIA DE CIMENTO PORTLAND - C. 600	5000	10 x 600 cm
15.04.17	TUBERIA DE CIMENTO PORTLAND - C. 800	5000	10 x 800 cm
15.04.18	TUBERIA DE CIMENTO PORTLAND - C. 1000	5000	10 x 1000 cm

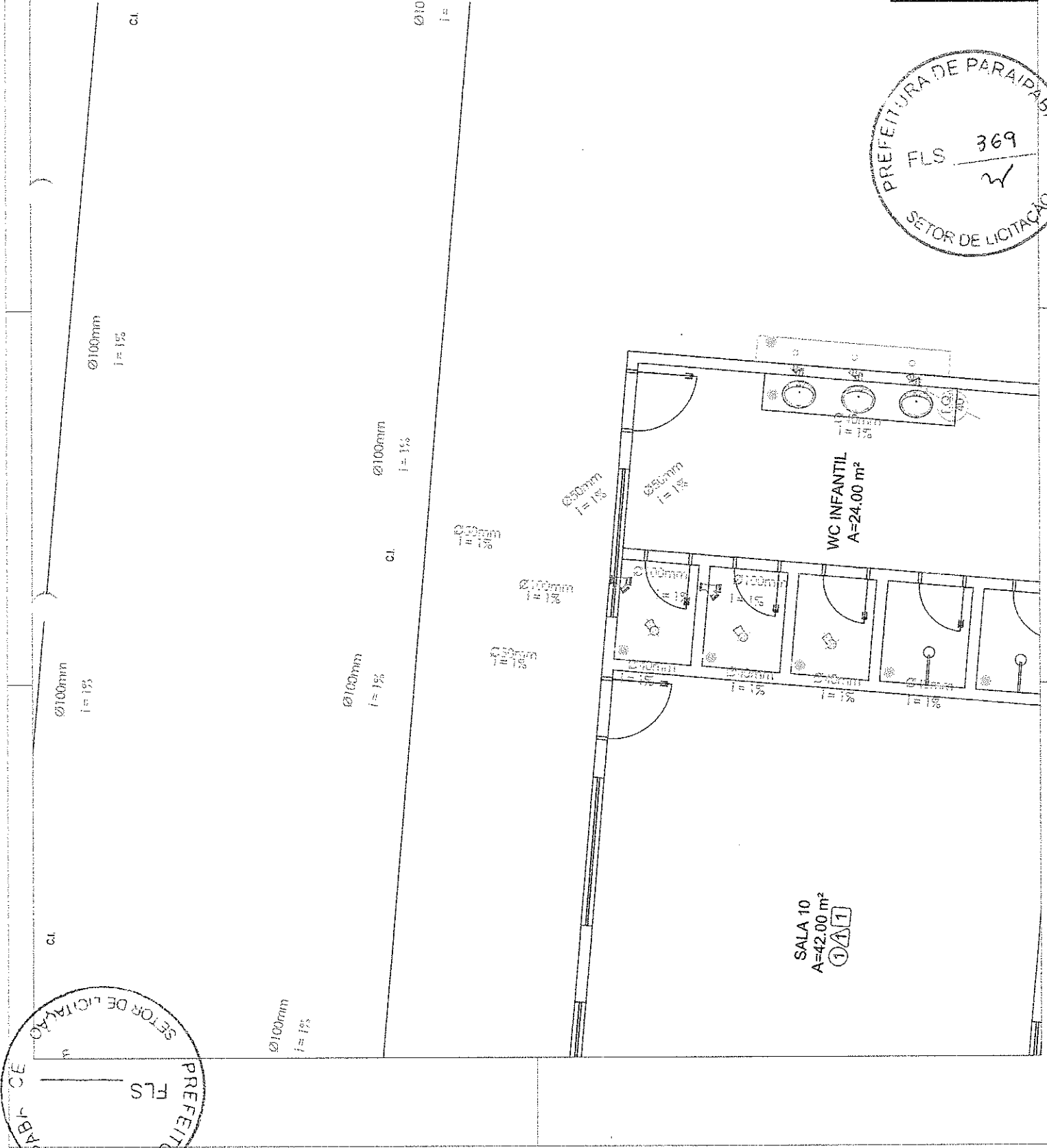

Handwritten signature

OTÁVIO RODRIGUES LIMA NETO
 ENG. CIVIL
 CREA CE 12731-D

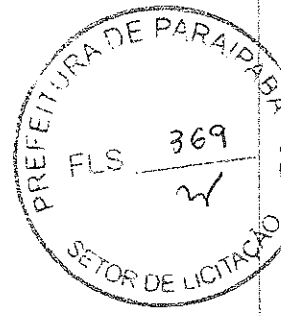

INSTRUMENTO DE LICITAÇÃO	106
DESCRIÇÃO	
CELULAR	007060204
LOCAL	
POR	Box Web - Paraipaba/CE
ABERTO	
RECEITA	
DATA	

08/15

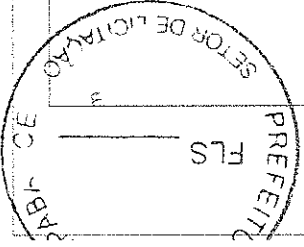

ITEM	DESCRIÇÃO	UNID	QUANT	VALOR UNITÁRIO (R\$)	VALOR TOTAL (R\$)
1	IMPREGNANTE EM ACRILICO	M²	24,00	2,50	60,00
2	REVESTIMENTO EM TÁBUAS DE MADEIRA NATURAL, ALUMINATO DE CÁLCIO, 1,50x2,00m	M²	24,00	10,00	240,00
3	REVESTIMENTO EM TÁBUAS DE MADEIRA NATURAL, ALUMINATO DE CÁLCIO, 1,50x2,00m	M²	24,00	10,00	240,00
4	REVESTIMENTO EM TÁBUAS DE MADEIRA NATURAL, ALUMINATO DE CÁLCIO, 1,50x2,00m	M²	24,00	10,00	240,00

Ø100mm
i = 1%

Ø50mm i = 1%

Ø100mm i = 1%

Ø50mm i = 1%

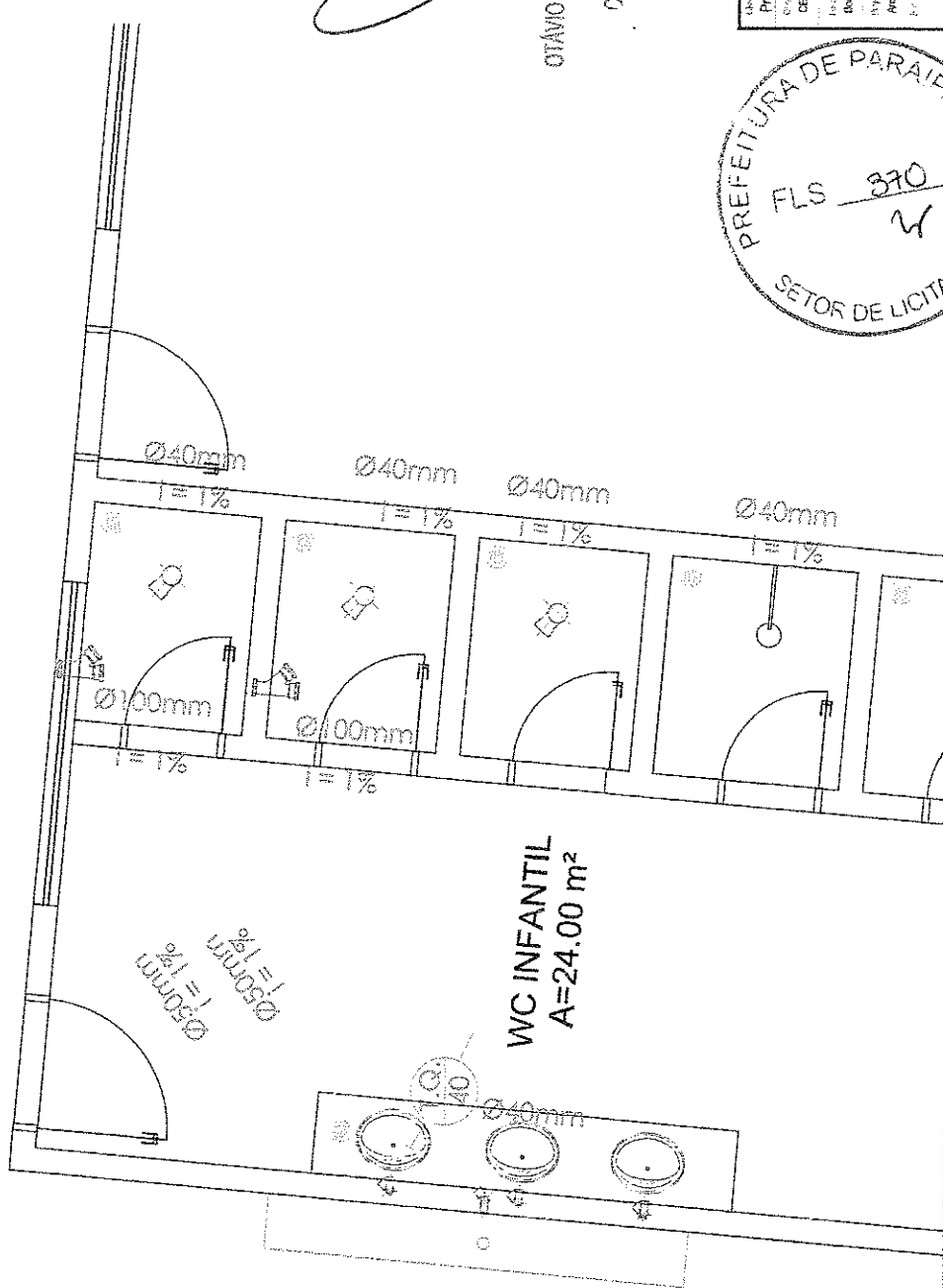

OTAVIO RODRIGUES LIMA NETO
ENG CIVIL
AREA CE 12731-D



PREFEITURA MUNICIPAL DE PARAÍIBA	
CE 12731-D	11/20
CURTUMOR 2024	
09/15	

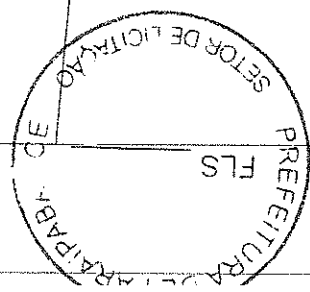

15.03.31	PREÇO UNITÁRIO	15,71 (15,71)	QUANTIDADE	1,00	VALOR TOTAL	15,71 (15,71)
15.03.32	PREÇO UNITÁRIO	15,71 (15,71)	QUANTIDADE	1,00	VALOR TOTAL	15,71 (15,71)
15.03.33	PREÇO UNITÁRIO	15,71 (15,71)	QUANTIDADE	1,00	VALOR TOTAL	15,71 (15,71)
15.03.34	PREÇO UNITÁRIO	15,71 (15,71)	QUANTIDADE	1,00	VALOR TOTAL	15,71 (15,71)
15.03.35	PREÇO UNITÁRIO	15,71 (15,71)	QUANTIDADE	1,00	VALOR TOTAL	15,71 (15,71)
15.03.36	PREÇO UNITÁRIO	15,71 (15,71)	QUANTIDADE	1,00	VALOR TOTAL	15,71 (15,71)
15.03.37	PREÇO UNITÁRIO	15,71 (15,71)	QUANTIDADE	1,00	VALOR TOTAL	15,71 (15,71)
15.03.38	PREÇO UNITÁRIO	15,71 (15,71)	QUANTIDADE	1,00	VALOR TOTAL	15,71 (15,71)
15.03.39	PREÇO UNITÁRIO	15,71 (15,71)	QUANTIDADE	1,00	VALOR TOTAL	15,71 (15,71)
15.03.40	PREÇO UNITÁRIO	15,71 (15,71)	QUANTIDADE	1,00	VALOR TOTAL	15,71 (15,71)
15.03.41	PREÇO UNITÁRIO	15,71 (15,71)	QUANTIDADE	1,00	VALOR TOTAL	15,71 (15,71)
15.03.42	PREÇO UNITÁRIO	15,71 (15,71)	QUANTIDADE	1,00	VALOR TOTAL	15,71 (15,71)
15.03.43	PREÇO UNITÁRIO	15,71 (15,71)	QUANTIDADE	1,00	VALOR TOTAL	15,71 (15,71)
15.03.44	PREÇO UNITÁRIO	15,71 (15,71)	QUANTIDADE	1,00	VALOR TOTAL	15,71 (15,71)
15.03.45	PREÇO UNITÁRIO	15,71 (15,71)	QUANTIDADE	1,00	VALOR TOTAL	15,71 (15,71)
15.03.46	PREÇO UNITÁRIO	15,71 (15,71)	QUANTIDADE	1,00	VALOR TOTAL	15,71 (15,71)
15.03.47	PREÇO UNITÁRIO	15,71 (15,71)	QUANTIDADE	1,00	VALOR TOTAL	15,71 (15,71)
15.03.48	PREÇO UNITÁRIO	15,71 (15,71)	QUANTIDADE	1,00	VALOR TOTAL	15,71 (15,71)
15.03.49	PREÇO UNITÁRIO	15,71 (15,71)	QUANTIDADE	1,00	VALOR TOTAL	15,71 (15,71)
15.03.50	PREÇO UNITÁRIO	15,71 (15,71)	QUANTIDADE	1,00	VALOR TOTAL	15,71 (15,71)

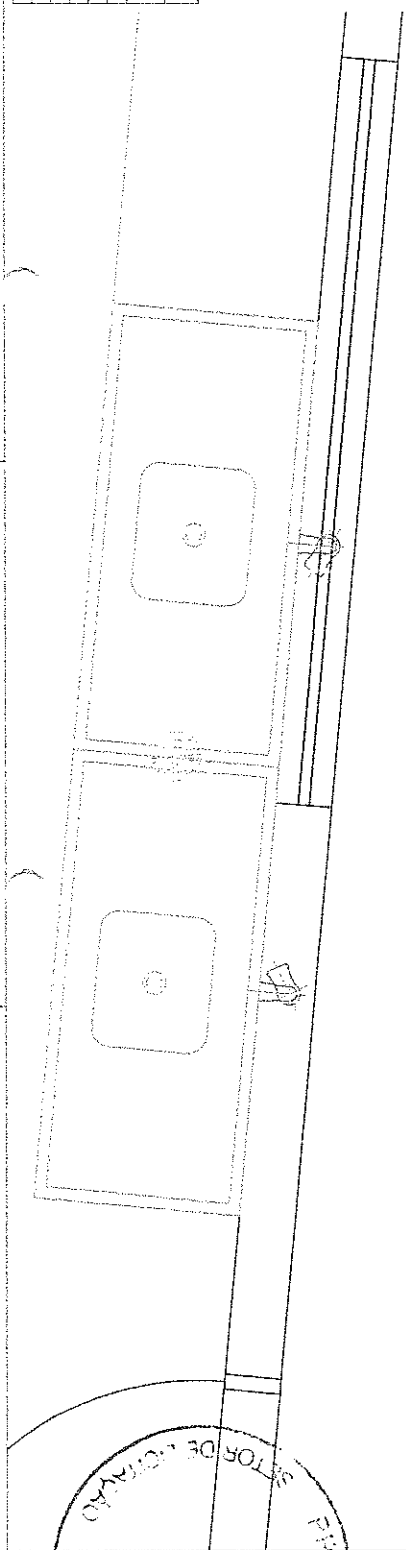

Ø50mm

Ø100mm

i = 1%

C.G.

[Handwritten signature]

OTAVIO RODRIGUES LIMA NETO
 ENG CIVIL
 CREA CE 12731-D

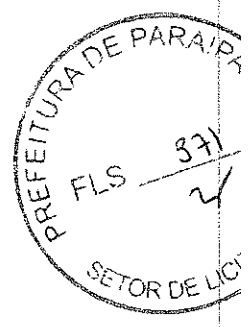

PREFEITURA MUNICIPAL DE PARIPATUBA	
SECRETARIA MUNICIPAL DE OBRAS E URBANISMO	SECRETARIA MUNICIPAL DE OBRAS E URBANISMO
CELESTINO FERREIRA	CELESTINO FERREIRA
BOM VOLANTE - PARIPATUBA/CE	BOM VOLANTE - PARIPATUBA/CE
ARGUMENTO	ARGUMENTO
DATA	DATA
10/15	10/15

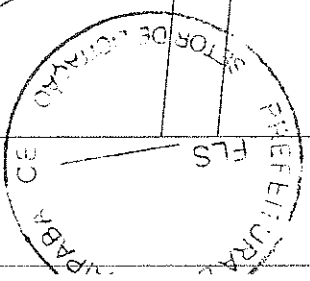

BLOCO	SIMBOLICA	DESCRIÇÃO	DIÂMETRO (mm)
01	01	JOGÃO PVC RIGIDO MARROM ØV 7500%, SISTEMA SOLDÁVEL	20 A 75
02	02	TE PVC MARROM 7500%, SISTEMA SOLDÁVEL	20 A 75
03	03	TE DE REDUÇÃO CENTRAL PVC MARROM 7500%, SISTEMA SOLDÁVEL	20 A 75
04	04	BUNDA DE REDUÇÃO LONGA PVC MARROM 7500%, SISTEMA SOLDÁVEL	20 A 75
05	05	TUPO LIXE PRINHO	20 A 75
06	06	TUPO LIXE SÓLIDO	20 A 75
07	07	TUPO LIXE FINEZA	20 A 75
08	08	VALVULA ESTERNA	20 A 75
09	09	VALVULA INTERNA	20 A 75
10	10	REGISTRO PRESSÃO	20 A 75
11	11	HERMOMETRO	20 E 25

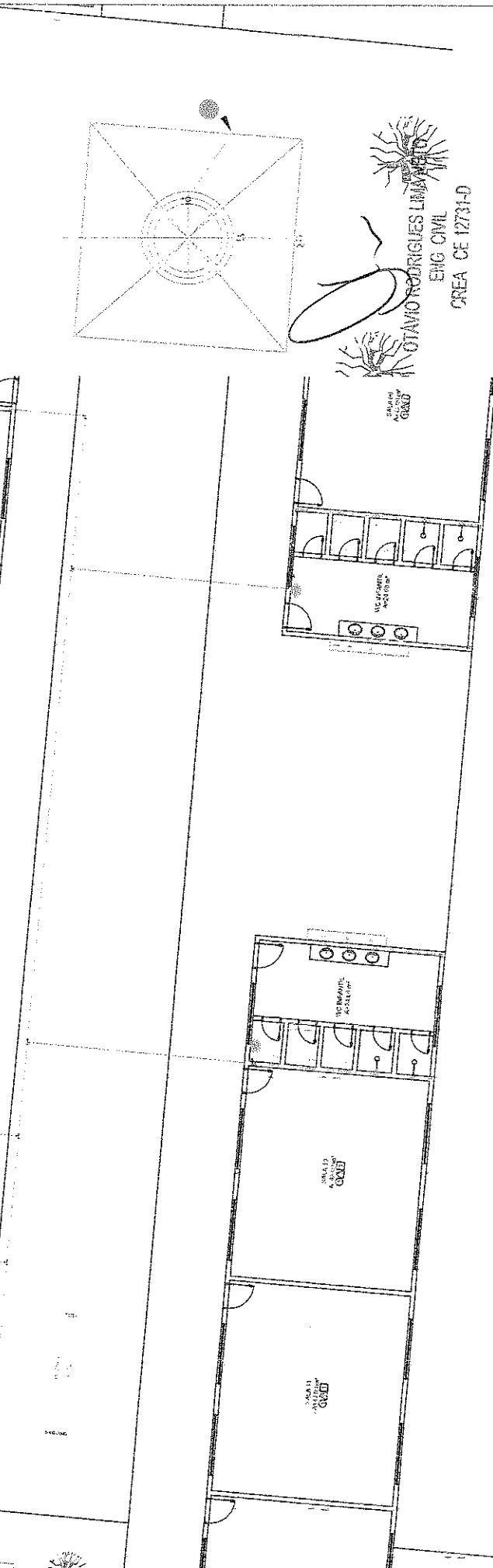

OTAVIO RODRIGUES LIMA
 ENIG CIVIL
 CREA CE 1273-D

DEPARTAMENTO DE LICITAÇÃO E CONTRATOS
 PREFEITURA MUNICIPAL DE PARAIPABA
 Rua João Manoel Torres
 Bairro Vila Parakeba/CE
 CEP 62400-000
 Fone: (85) 3361-1000
 Fax: (85) 3361-1001
 E-mail: paraipaba@paraipaba.ce.gov.br

11/15

PREFEITURA DE PARAIPABA
 SETOR DE LICITAÇÃO
 FLS 378
 W

PREFEITURA DE PARAIPABA
 FLS 378
 W
 SETOR DE LICITAÇÃO

BLOCO	QUANTIDADE	DESCRIÇÃO	DIAMETRO (mm)
01	01	ABEJAPO PVC RIGIDO MARRON 90° 750MPa, SISTEMA SOLDARTEL	20 A 75
02	01	TE PVC MARRON 750MPa, SISTEMA SOLDARTEL	20 A 75
03	01	TE DE REDUÇÃO CENTRAL PVC MARRON 750MPa, SISTEMA SOLDARTEL	20 A 75
04	01	BURNA DE REDUÇÃO LONGA PVC MARRON 750MPa, SISTEMA SOLDARTEL	20 A 75
05	01	TUBO DE 90°	20 A 75
06	01	TUBO DE 45°	20 A 75
07	01	TUBO DE 22,5°	20 A 75
08	01	VALVULA ESFERA	20 A 75
09	01	VALVULA LAMINA	20 A 75
10	01	REDUTOR PRESSAO	20 A 75
11	01	HEROMETRO	20 E 25
12	01	RESERVOIRIO DE 100L	

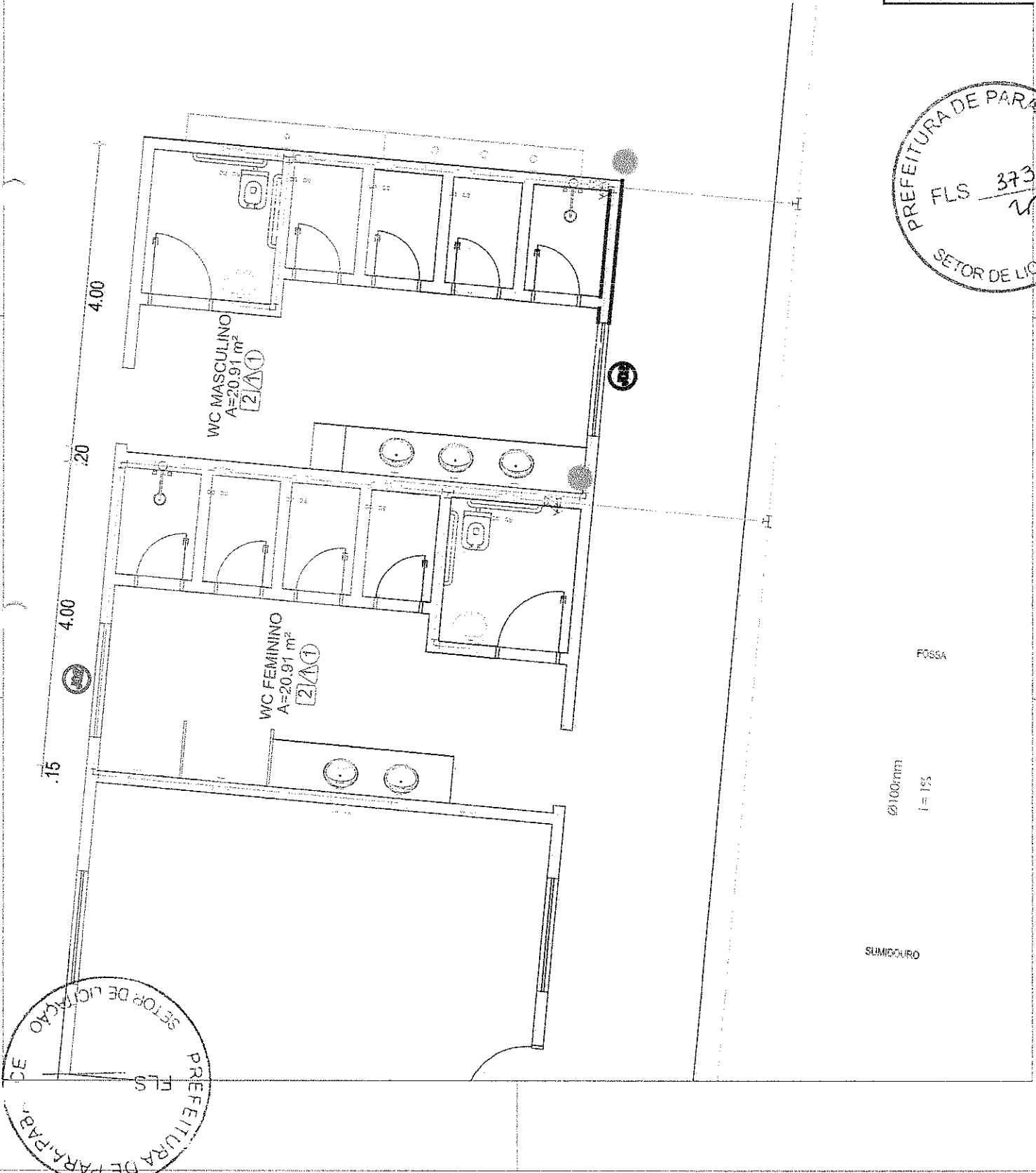

 OTÁVIO RODRIGUES LIMA NETO
 ENG CIVIL
 CREA CE 12731-D

Link: Prefeitura Municipal de Paripatã Rua: OUTUBRO/2024 Nº: 118	12/15
--	-------

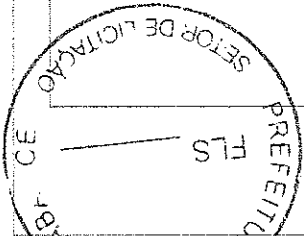

PREFEITURA DE PARIPATÃ
 FLS 373
 SETOR DE LICIT

SUMIDOURO
 Ø100mm
 FOSSE



BLOCO	SERVIÇO	QUANTIDADE	DIÂMETRO (mm)
01	JUNTO PVC RIGIDO MARROM 80° 750MPa, SISTEMA SOLDAD.EL	20	80
01	TE PVC MARROM 750MPa, SISTEMA SOLDAD.EL	20	75
01	TE DE REDUÇÃO CENTRAL PVC MARROM 750MPa, SISTEMA SOLDAD.EL	20	75
01	BUCHA DE REDUÇÃO LONGA PVC MARROM 750MPa, SISTEMA SOLDAD.EL	20	75
01	TUPO C/45°	20	45
01	TUPO C/30°	20	30
01	TUPO C/15°	20	15
01	VALVULA ESFERA	20	15
01	VALVULA DIRETA	20	15
01	REGISTRO PRESSAO	20	15
01	ANEMOMETRO	20	15
01	INICIADOR DE FUMOS	20	15
01	AL. UTILIZADO	20	15
01	IN. INDICADA NA COLUNA	20	15
01	P. INDICADA (mm)	20	15

(Handwritten signature)

OTAVIO RODRIGUES LIMA NETO
 ENG CIVIL
 CREA CE 12731-D

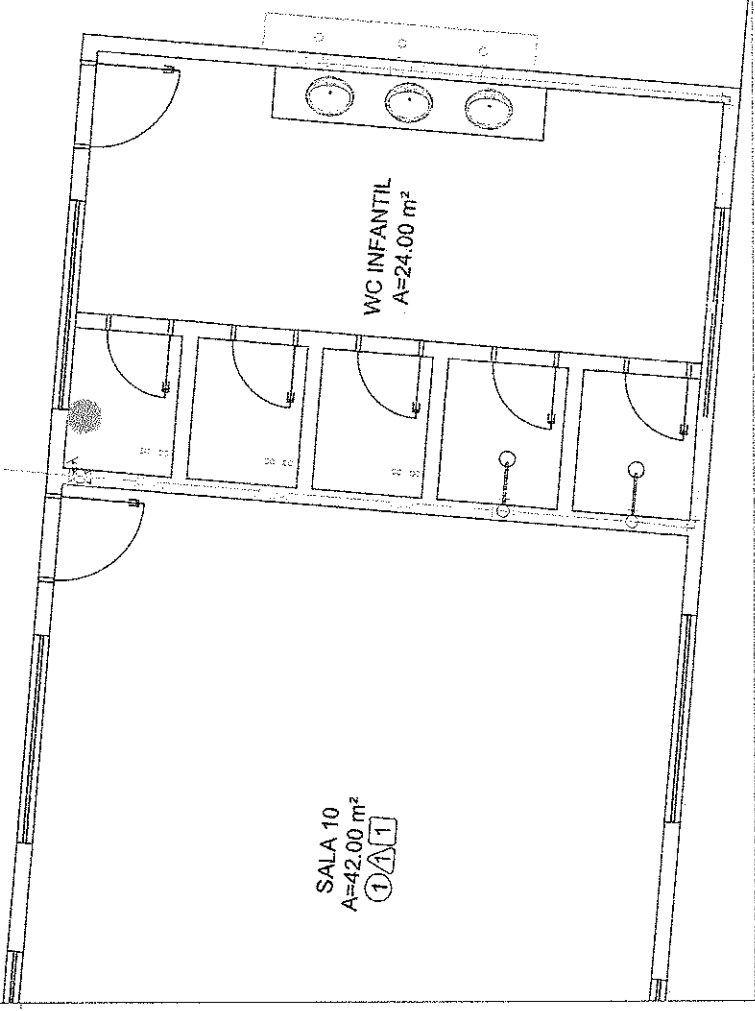
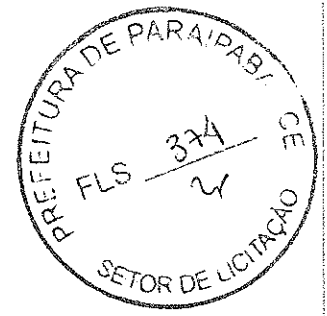

Nome	Prefeitura Municipal de Paraipaba
CNPJ	06.908.088/0001-91
Insc. Est.	06.908.088/0001-91
Insc. Mun.	06.908.088/0001-91
Insc. Fed.	06.908.088/0001-91
CEP	61.100-000
End. Log.	Rua da Liberdade, 100
Bairro	Centro
Cidade	Paraipaba - CE
UF	CE
País	BRA

13/15

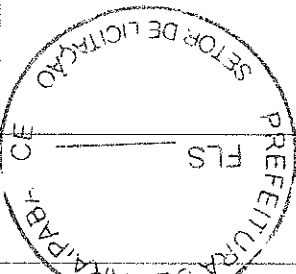

QUANTIDADE	UNIDADE	DESCRIÇÃO	DIAMETRO (mm)
01	un	JOELHO PVC MARROM 80x7000%, SISTEMA SOLDARÉL	80
01	un	TE PVC MARROM 7000%, SISTEMA SOLDARÉL	70
01	un	TE DE REDUÇÃO CENTRAL PVC MARROM 7500%, SISTEMA SOLDARÉL	75
01	un	BRANCA DE REDUÇÃO LONGA PVC MARROM 7500%, SISTEMA SOLDARÉL	75
01	un	TUBO QUE NEXCE	25
01	un	TUBO QUE SOBRE	25
01	un	TUBO QUE PASSA	25
01	un	VALVULA LATERAL	20
01	un	VALVULA LATERAL	20
01	un	REGISTRO PRESSAO	20
01	un	HELOMETRO	20
<p>REMOÇÃO DO PRIMEIRO N. VILAGEADO N. NOME DA COLUNA E DIAMETRO (mm)</p>			

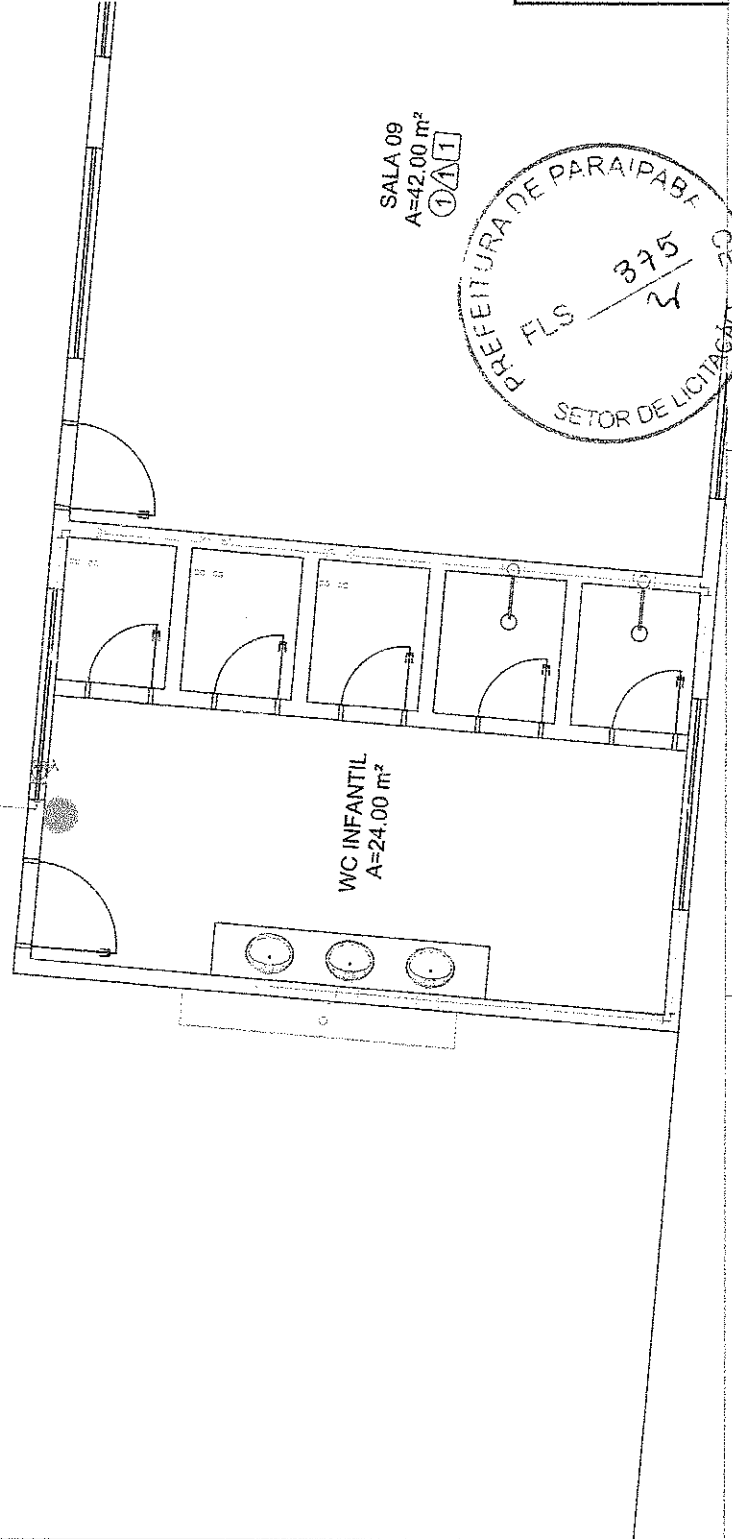

SALA 09
A=42.00 m²
①/①

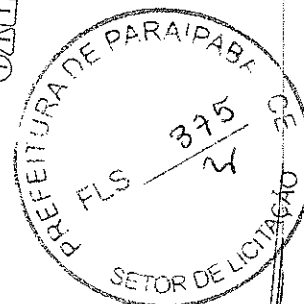

OTÁVIO RODRIGUES LIMANETO
ENG. CIVIL
CREA CE 12731-D

Prefeitura Municipal de Paraipaba
 Rua José Bonifácio
 Boa Vista - Paraipaba/CE
 CEP: 61.900-000

Data: 14/11/2024
 Hora: 10h

14/15

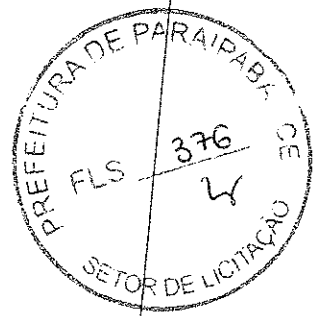
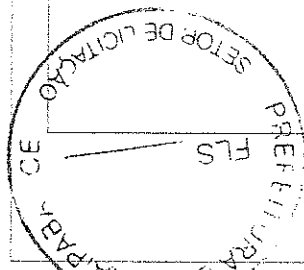

[Handwritten signature]

OTÁVIO RODRIGUES LIMA NETO
 ENG CIVIL
 CREA CE 12731-D

PREFEITURA MUNICIPAL DE PARAIPABA
 Rua W. P. França, 100 - Centro - Paraipaba - CE
 CEP: 62.200-000
 Fone: (85) 3371-3333
 E-mail: paraipaba@paraipaba.ce.gov.br

PROPOSTA Nº: 001/2024
 DATA: 04/10/2024

15/15

BLOCO	SIMBOLÓGICA	DESCRIÇÃO	QUANTIDADE (mts)
01	01	JOELHO PVC RÍGIDO MARROM 87 750PP, SISTEMA SOLDAD.	30
01	01	TE PVC MARROM 750PP, SISTEMA SOLDAD.	30
01	01	TE DE REDUÇÃO CENTRAL PVC MARROM 750PP, SISTEMA SOLDAD.	30
01	01	RIGIDA DE REDUÇÃO LONGA PVC MARROM 750PP, SISTEMA SOLDAD.	30
01	01	TUBO DE 1/2" DE 1/2"	30
01	01	TUBO DE 1/2" DE 3/4"	30
01	01	TUBO DE 1/2" DE 1"	30
01	01	TUBO DE 1/2" DE 1 1/4"	30
01	01	TUBO DE 1/2" DE 1 1/2"	30
01	01	TUBO DE 1/2" DE 1 3/4"	30
01	01	TUBO DE 1/2" DE 2"	30
01	01	TUBO DE 1/2" DE 2 1/2"	30
01	01	TUBO DE 1/2" DE 3"	30
01	01	TUBO DE 1/2" DE 3 1/2"	30
01	01	TUBO DE 1/2" DE 4"	30
01	01	TUBO DE 1/2" DE 4 1/2"	30
01	01	TUBO DE 1/2" DE 5"	30
01	01	TUBO DE 1/2" DE 5 1/2"	30
01	01	TUBO DE 1/2" DE 6"	30
01	01	TUBO DE 1/2" DE 6 1/2"	30
01	01	TUBO DE 1/2" DE 7"	30
01	01	TUBO DE 1/2" DE 7 1/2"	30
01	01	TUBO DE 1/2" DE 8"	30
01	01	TUBO DE 1/2" DE 8 1/2"	30
01	01	TUBO DE 1/2" DE 9"	30
01	01	TUBO DE 1/2" DE 9 1/2"	30
01	01	TUBO DE 1/2" DE 10"	30
01	01	TUBO DE 1/2" DE 10 1/2"	30
01	01	TUBO DE 1/2" DE 11"	30
01	01	TUBO DE 1/2" DE 11 1/2"	30
01	01	TUBO DE 1/2" DE 12"	30
01	01	TUBO DE 1/2" DE 12 1/2"	30
01	01	TUBO DE 1/2" DE 13"	30
01	01	TUBO DE 1/2" DE 13 1/2"	30
01	01	TUBO DE 1/2" DE 14"	30
01	01	TUBO DE 1/2" DE 14 1/2"	30
01	01	TUBO DE 1/2" DE 15"	30
01	01	TUBO DE 1/2" DE 15 1/2"	30
01	01	TUBO DE 1/2" DE 16"	30
01	01	TUBO DE 1/2" DE 16 1/2"	30
01	01	TUBO DE 1/2" DE 17"	30
01	01	TUBO DE 1/2" DE 17 1/2"	30
01	01	TUBO DE 1/2" DE 18"	30
01	01	TUBO DE 1/2" DE 18 1/2"	30
01	01	TUBO DE 1/2" DE 19"	30
01	01	TUBO DE 1/2" DE 19 1/2"	30
01	01	TUBO DE 1/2" DE 20"	30
01	01	TUBO DE 1/2" DE 20 1/2"	30
01	01	TUBO DE 1/2" DE 21"	30
01	01	TUBO DE 1/2" DE 21 1/2"	30
01	01	TUBO DE 1/2" DE 22"	30
01	01	TUBO DE 1/2" DE 22 1/2"	30
01	01	TUBO DE 1/2" DE 23"	30
01	01	TUBO DE 1/2" DE 23 1/2"	30
01	01	TUBO DE 1/2" DE 24"	30
01	01	TUBO DE 1/2" DE 24 1/2"	30
01	01	TUBO DE 1/2" DE 25"	30
01	01	TUBO DE 1/2" DE 25 1/2"	30
01	01	TUBO DE 1/2" DE 26"	30
01	01	TUBO DE 1/2" DE 26 1/2"	30
01	01	TUBO DE 1/2" DE 27"	30
01	01	TUBO DE 1/2" DE 27 1/2"	30
01	01	TUBO DE 1/2" DE 28"	30
01	01	TUBO DE 1/2" DE 28 1/2"	30
01	01	TUBO DE 1/2" DE 29"	30
01	01	TUBO DE 1/2" DE 29 1/2"	30
01	01	TUBO DE 1/2" DE 30"	30
01	01	TUBO DE 1/2" DE 30 1/2"	30
01	01	TUBO DE 1/2" DE 31"	30
01	01	TUBO DE 1/2" DE 31 1/2"	30
01	01	TUBO DE 1/2" DE 32"	30
01	01	TUBO DE 1/2" DE 32 1/2"	30
01	01	TUBO DE 1/2" DE 33"	30
01	01	TUBO DE 1/2" DE 33 1/2"	30
01	01	TUBO DE 1/2" DE 34"	30
01	01	TUBO DE 1/2" DE 34 1/2"	30
01	01	TUBO DE 1/2" DE 35"	30
01	01	TUBO DE 1/2" DE 35 1/2"	30
01	01	TUBO DE 1/2" DE 36"	30
01	01	TUBO DE 1/2" DE 36 1/2"	30
01	01	TUBO DE 1/2" DE 37"	30
01	01	TUBO DE 1/2" DE 37 1/2"	30
01	01	TUBO DE 1/2" DE 38"	30
01	01	TUBO DE 1/2" DE 38 1/2"	30
01	01	TUBO DE 1/2" DE 39"	30
01	01	TUBO DE 1/2" DE 39 1/2"	30
01	01	TUBO DE 1/2" DE 40"	30
01	01	TUBO DE 1/2" DE 40 1/2"	30
01	01	TUBO DE 1/2" DE 41"	30
01	01	TUBO DE 1/2" DE 41 1/2"	30
01	01	TUBO DE 1/2" DE 42"	30
01	01	TUBO DE 1/2" DE 42 1/2"	30
01	01	TUBO DE 1/2" DE 43"	30
01	01	TUBO DE 1/2" DE 43 1/2"	30
01	01	TUBO DE 1/2" DE 44"	30
01	01	TUBO DE 1/2" DE 44 1/2"	30
01	01	TUBO DE 1/2" DE 45"	30
01	01	TUBO DE 1/2" DE 45 1/2"	30
01	01	TUBO DE 1/2" DE 46"	30
01	01	TUBO DE 1/2" DE 46 1/2"	30
01	01	TUBO DE 1/2" DE 47"	30
01	01	TUBO DE 1/2" DE 47 1/2"	30
01	01	TUBO DE 1/2" DE 48"	30
01	01	TUBO DE 1/2" DE 48 1/2"	30
01	01	TUBO DE 1/2" DE 49"	30
01	01	TUBO DE 1/2" DE 49 1/2"	30
01	01	TUBO DE 1/2" DE 50"	30

